



ประกาศสำนักงานการปฏิรูปที่ดินจังหวัดอุดรธานี
เรื่อง ผลการคัดเลือกและจัดที่ดินให้แก่เกษตรกรในเขตปฏิรูปที่ดินจังหวัดอุดรธานี (กรณีจัดที่ดินรอบแรก)
ฉบับที่ ๘/๒๕๖๘

ด้วยเกษตรกรได้ยื่นคำขอรับการคัดเลือกและจัดที่ดินเพื่อเกษตรกรกรรมต่อสำนักงานการปฏิรูปที่ดินจังหวัดอุดรธานี (ส.ป.ก.อุดรธานี) ซึ่งได้ตรวจสอบแล้วว่าเป็นผู้ถือครองที่ดินของรัฐและประกอบอาชีพเกษตรกรรมเป็นหลัก เป็นผู้มีคุณสมบัติ ไม่มีลักษณะต้องห้าม และอยู่ในหลักเกณฑ์การยื่นคำขอตามที่กฎหมายและระเบียบของ ส.ป.ก. กำหนด โดยยินยอมปฏิบัติตามระเบียบ คำสั่ง คำแนะนำ และเงื่อนไขที่คณะกรรมการปฏิรูปที่ดินเพื่อเกษตรกร และคณะกรรมการปฏิรูปที่ดินจังหวัดอุดรธานีได้กำหนดไว้ และไม่ปรากฏพยานหลักฐานแสดงการขาดคุณสมบัติหรือมีลักษณะต้องห้าม ขณะที่พิจารณาเสนอปฏิรูปที่ดินจังหวัดอุดรธานีในฐานะผู้ซึ่งได้รับมอบหมายจากเลขาธิการสำนักงานการปฏิรูปที่ดินเพื่อเกษตรกร (ส.ป.ก.)

อาศัยอำนาจตามความในข้อ ๑๑ ข้อ ๑๓ และข้อ ๑๖ แห่งระเบียบคณะกรรมการปฏิรูปที่ดินเพื่อเกษตรกร ว่าด้วยหลักเกณฑ์ วิธีการ และเงื่อนไขในการคัดเลือกและจัดที่ดินให้แก่เกษตรกร การโอนหรือตกทอดทางมรดกสิทธิการเช่าหรือเช่าซื้อ และการจัดการทรัพย์สินและหนี้สินของเกษตรกร ผู้ได้รับที่ดิน พ.ศ. ๒๕๖๔ ประกอบคำสั่ง ส.ป.ก. ที่ ๔๐๓/๒๕๖๔ สั่ง ณ วันที่ ๑๖ กรกฎาคม พ.ศ. ๒๕๖๔ จึงมีคำสั่งอนุญาตให้เกษตรกรได้รับการจัดให้เข้าทำประโยชน์ในเขตปฏิรูปที่ดินจังหวัดอุดรธานี ตามรายชื่อเกษตรกรและข้อมูลแปลงที่ดินที่ปรากฏในบัญชี ก. แนบท้ายประกาศนี้ และให้เกษตรกรผู้ได้รับการจัดที่ดินตามรายชื่อดังกล่าวเข้ารับมอบหนังสืออนุญาตให้เข้าทำประโยชน์ในเขตปฏิรูปที่ดิน (ส.ป.ก. ๔-๐๑) ตามวัน เวลาราชการ ณ ส.ป.ก.อุดรธานี พร้อมแสดงบัตรประจำตัวประชาชน หากผู้รับคำสั่งข้างต้นไม่เห็นด้วยกับคำสั่งนี้ให้ยื่นอุทธรณ์ต่อปฏิรูปที่ดินจังหวัดอุดรธานีภายในสามสิบวันนับแต่วันปิดประกาศนี้

อนึ่ง กรณีปรากฏข้อเท็จจริงอันเป็นสาระสำคัญเกี่ยวกับคุณสมบัติของผู้ได้รับการจัดที่ดิน รายใดว่าขาดคุณสมบัติหรือมีลักษณะต้องห้ามที่ไม่มีสิทธิได้รับการคัดเลือกและจัดที่ดิน จะดำเนินการกระบวนการเพิกถอนคำสั่งอนุญาตให้เข้าทำประโยชน์ในเขตปฏิรูปที่ดินและจัดที่ดินสำหรับรายนั้นต่อไป

จึงประกาศมาเพื่อทราบโดยทั่วกัน

ประกาศ ณ วันที่ ๒๔ เดือน มีนาคม พ.ศ. ๒๕๖๘

(นางธารทิพย์ บำรุงรส)
ปฏิรูปที่ดินจังหวัดอุดรธานี

บัญชีรายละเอียดการจัดที่ดินให้แก่เกษตรกรผู้ได้รับการจัดให้เข้าทำประโยชน์ กรณีจัดที่ดินรอบแรก

บัญชี ก

อำนาจพิจารณาของปฏิรูปที่ดินจังหวัดอุดรธานี (ปทจ.)

วันที่ทำคำสั่ง ๒๕ มี.ค. ๒๕๖๕

ลำดับ	ผู้ขอรับการจัดที่ดินแทนที่ ชื่อ-สกุล	รายละเอียดเกี่ยวกับที่ดิน					ที่ตั้งที่ดิน			วิธีการจัด	คำสั่งปฏิรูปที่ดินจังหวัด
		แปลง	ระวาง	ไร่	งาน	ตรว.	หมู่	ตำบล	อำเภอ		
๑	นางภคพร สีเม้า	๓๖	๕๔๔๔/๖๒๗๔	๑๒	๓	๙๕	๑๑	บ้านก้อง	นางยง	จัดให้เข้าทำประโยชน์	อนุญาต
๒	นายรัตชนะ คันธี	๑๙๒	๕๔๔๔/๖๐๘๘๒	๕	๐	๑๑	๕	นายูง	นางยง	จัดให้เข้าทำประโยชน์	อนุญาต
๓	นายรัตชนะ คันธี	๑๙๓	๕๔๔๔/๖๐๘๘๒	๕	๐	๑๑	๕	นายูง	นางยง	จัดให้เข้าทำประโยชน์	อนุญาต
๔	นางสาวสุนิศา นีพิง	๑๙๔	๕๔๔๔/๖๐๘๘๒	๔	๐	๑๓	๔	นายูง	นายูง	จัดให้เข้าทำประโยชน์	อนุญาต
๕	นางบุญสวย เนาวราช	๖๕	๕๔๔๔/๖๐๘๘๕	๔	๐	๓	๖	นายูง	นายูง	จัดให้เข้าทำประโยชน์	อนุญาต
๖	นางบัวผัน คำแหงพล	๖๖	๕๔๔๔/๖๐๘๘๕	๔	๑	๑๑	๖	นายูง	นายูง	จัดให้เข้าทำประโยชน์	อนุญาต
				๒๗	๒	๖๒					

เกษตรกรผู้ได้รับการจัดให้เข้าทำประโยชน์ กรณีจัดที่ดินรอบแรก จำนวน ๕ ราย จำนวน ๖ แปลง เนื้อที่ประมาณ ๒๗ - ๒ - ๖๒ ไร่

(นายชูเกียรติ กล้าหาญ)
นิติกรชำนาญการ

(นางสาวญาติ มณีจันทร์)
นิติกรชำนาญการพิเศษ
ผู้อำนวยการกลุ่มกฎหมาย

(นางธารทิพย์ บำรุงรส)
ปฏิรูปที่ดินจังหวัดอุดรธานี

แผนที่แปลงที่ดิน

ระวาง/กลุ่มที่..... 5444IV9274แปลงเลขที่..... 36หมู่ที่..... ตำบล.....

อำเภอ..... นายง..... จังหวัด..... อุดรธานี.....

เนื้อที่ประมาณ..... 12ไร่..... 3งาน..... 95 ตารางวา

ผู้สำรวจรังวัด..... นายวิฑูรย์ กุศลกาญจนากิจบาล..... ตำแหน่ง..... นายช่างสำรวจอาวุโส..... รังวัดวันที่..... /..... /.....

มาตราส่วนในระวาง ส.ป.ก. 1: 4,000

มาตราส่วน 1: 4,000

รูปแผนที่

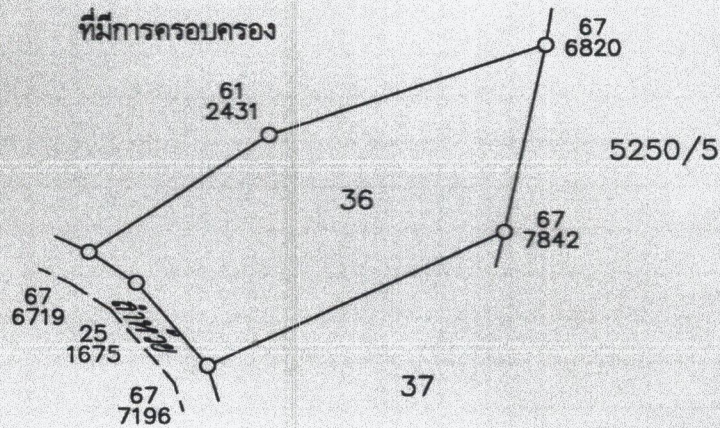

ลงชื่อผู้สำรวจรังวัด..... นายวิฑูรย์ กุศลกาญจนากิจบาล..... ลงชื่อผู้จำลอง..... นางสาวกมลชนก สากกลาง.....

นายช่างสำรวจอาวุโส..... ผู้ช่วยช่างสำรวจ.....

ลงชื่อผู้ตรวจ..... นายวิฑูรย์ กุศลกาญจนากิจบาล..... วัน / เดือน / ปี..... 31 ม.ค. 2568.....

นายช่างสำรวจอาวุโส

แผนที่แปลงที่ดิน

ระวาง/กลุ่มที่..... 5444IV0682แปลงเลขที่ 192หมู่ที่.....ตำบล.....

อำเภอ.....จังหวัด.....อุดรธานี.....

เนื้อที่ประมาณ..... 1ไร่.....งาน..... 71.....ตารางวา

ผู้สำรวจรังวัด.....นายวิฑูรย์ กุศลกาญจนานินาด.....ตำแหน่ง นายช่างสำรวจอาวุโส.....รังวัดวันที่...../...../.....

มาตราส่วนในระวาง ส.ป.ก. ๑ : ๔,๐๐๐

มาตราส่วน ๑ : ๔,๐๐๐

รูปแผนที่

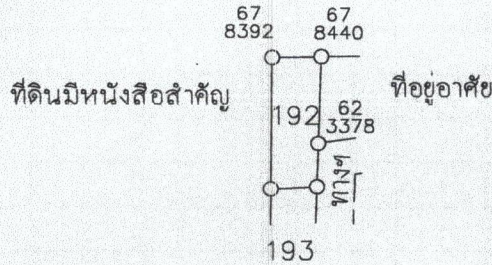

ลงชื่อผู้สำรวจรังวัด.....(นายวิฑูรย์ กุศลกาญจนานินาด).....ลงชื่อผู้จำลอง.....(นางสาวกมลชนก สากลาง).....

นายช่างสำรวจอาวุโส

ผู้ช่วยช่างสำรวจ

ลงชื่อผู้ตรวจ.....วัน / เดือน / ปี..... 3 1 ม.ค. 2568

(นายวิฑูรย์ กุศลกาญจนานินาด)
นายช่างสำรวจอาวุโส

แผนที่แปลงที่ดิน

ระวาง/กลุ่มที่..... 5444IV0682แปลงเลขที่ 193หมู่ที่.....ตำบล.....

อำเภอ.....จังหวัด.....อุดรธานี.....

เนื้อที่ประมาณ..... 1 ไร่.....งาน..... 69.....ตารางวา

ผู้สำรวจรังวัด.....นายวิฑูรย์ ฤกษ์เกษมณานินาด.....ตำแหน่ง นายช่างสำรวจอาวุโส.....รังวัดวันที่...../...../.....

มาตราส่วนในระวาง ส.ป.ก. ๑ : ๔,๐๐๐

มาตราส่วน ๑ : ๔,๐๐๐

รูปแผนที่

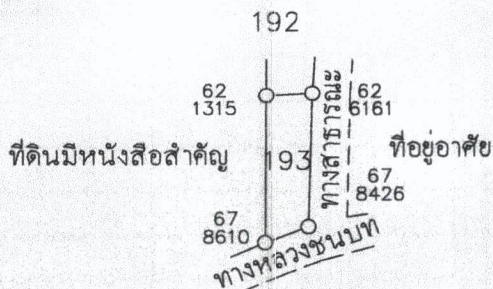

ลงชื่อผู้สำรวจรังวัด.....(นายวิฑูรย์ ฤกษ์เกษมณานินาด).....ลงชื่อผู้จำลอง.....(นางสาวกมลชนก สาคกลวง)

นายช่างสำรวจอาวุโส

ผู้ช่วยช่างสำรวจ
31 มีค 2568

ลงชื่อผู้ตรวจ.....วัน / เดือน / ปี.....

(นายวิฑูรย์ ฤกษ์เกษมณานินาด)
นายช่างสำรวจอาวุโส

แผนที่แปลงที่ดิน

ระวาง/กลุ่มที่..... 5444IV0682 แปลงเลขที่ 194 หมู่ที่..... ตำบล.....

อำเภอ..... จังหวัด..... อุดรธานี.....

เนื้อที่ประมาณ..... 4 ไร่..... งาน..... 13..... ตารางวา

ผู้สำรวจรังวัด..... นายวิฑูรย์ กุศลกาญจนากินบาล..... ตำแหน่ง นายช่างสำรวจอาวุโส..... รังวัดวันที่..... /..... /.....

มาตราส่วนในระวาง ส.ป.ก. ๑ : ๔,๐๐๐

มาตราส่วน ๑ : ๔,๐๐๐

รูปแผนที่

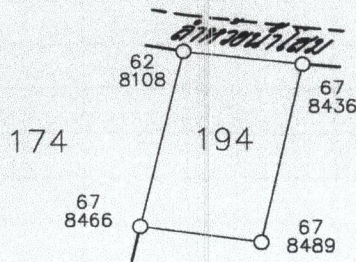

ที่ดินมีหนังสือสำคัญ

ลงชื่อผู้สำรวจรังวัด..... (นายวิฑูรย์ กุศลกาญจนากินบาล)..... ลงชื่อผู้จำลอง..... (นางสาวกมลชนก สากลาง)

นายช่างสำรวจอาวุโส

ผู้ช่วยช่างสำรวจ

ลงชื่อผู้ตรวจ..... วัน / เดือน / ปี..... 3 1 ๒๕๖๘

(นายวิฑูรย์ กุศลกาญจนากินบาล)
นายช่างสำรวจอาวุโส

แผนที่แปลงที่ดิน

ระวาง/กลุ่มที่ 5444IV0686 แปลงเลขที่ 65 หมู่ที่ ตำบล

อำเภอ จังหวัด อุดรธานี

เนื้อที่ประมาณ 4 ไร่ 0 งาน 03 ตารางวา

ผู้สำรวจรังวัด นายวิฑูรย์ ฤทธากุลกานานิกินาด ตำแหน่ง นายช่างสำรวจชำนาญงาน รังวัดวันที่ / /

มาตราส่วนในระวาง ส.ป.ก. 1 : 4,000

มาตราส่วน 1 : 4,000

รูปแผนที่

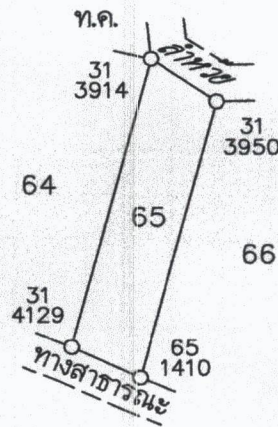

ลงชื่อผู้สำรวจรังวัด.....ลงชื่อผู้จำลอง.....

(นายบุญเรือง ศรีโพธิ์)
ช่างสำรวจ

ลงชื่อผู้ตรวจ.....วัน / เดือน / ปี.....

(นายวิฑูรย์ ฤทธากุลกานานิกินาด)
นายช่างสำรวจชำนาญงาน

แผนที่แปลงที่ดิน

ระวาง/กลุ่มที่..... 5444IV0686แปลงเลขที่ 66 หมู่ที่..... ตำบล.....

อำเภอ..... จังหวัด..... อุดรธานี.....

เนื้อที่ประมาณ..... 4 ไร่..... งาน..... 11..... ตารางวา

ผู้สำรวจรังวัด..... นายวิฑูรย์ ฤทธากุลกานนทิกานต..... ตำแหน่ง..... นายช่างสำรวจชำนาญงาน..... รังวัดวันที่..... /..... /.....

มาตราส่วนในระวาง ส.ป.ก. 1 : 4,000

มาตราส่วน 1 : 4,000

รูปแผนที่

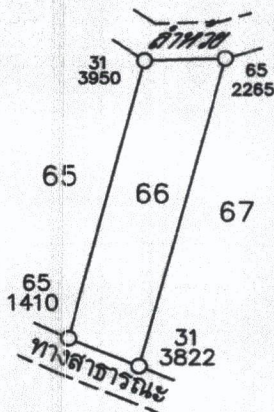

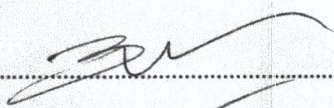
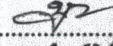
ลงชื่อผู้สำรวจรังวัด..... ..... ลงชื่อผู้จำลอง..... 

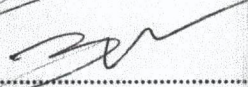
ลงชื่อผู้ตรวจ..... ..... วัน / เดือน / ปี.....

(นายวิฑูรย์ ฤทธากุลกานนทิกานต)
นายช่างสำรวจชำนาญงาน

(นายบุญเรือง ศรีโพธิ์)
ช่างสำรวจ 28 / 11 / 2022