



ประกาศสำนักงานการปฏิรูปที่ดินจังหวัดอุดรธานี
เรื่อง ผลการคัดเลือกและจัดที่ดินให้แก่เกษตรกรในเขตปฏิรูปที่ดินจังหวัดอุดรธานี (กรณีจัดที่ดินรอบแรก)
ฉบับที่ ๗/๒๕๖๓

ด้วยเกษตรกรได้ยื่นคำขอรับการคัดเลือกและจัดที่ดินเพื่อเกษตรกรกรรมต่อสำนักงานการปฏิรูปที่ดินจังหวัดอุดรธานี (ส.ป.ก.อุดรธานี) ซึ่งได้ตรวจสอบแล้วว่าเป็นผู้ถือครองที่ดินของรัฐและประกอบอาชีพเกษตรกรรมเป็นหลัก เป็นผู้มีคุณสมบัติ ไม่มีลักษณะต้องห้าม และอยู่ในหลักเกณฑ์การยื่นคำขอตามกฎหมายและระเบียบของ ส.ป.ก. กำหนด โดยยินยอมปฏิบัติตามระเบียบ คำสั่ง คำแนะนำ และเงื่อนไขที่คณะกรรมการปฏิรูปที่ดินเพื่อเกษตรกรกรรม และคณะกรรมการปฏิรูปที่ดินจังหวัดอุดรธานีได้กำหนดไว้ และไม่ปรากฏพยานหลักฐานแสดงการขาดคุณสมบัติหรือมีลักษณะต้องห้าม ขณะที่พิจารณาเสนอปฏิรูปที่ดินจังหวัดอุดรธานีในฐานะผู้ซึ่งได้รับมอบหมายจากเลขาธิการสำนักงานการปฏิรูปที่ดินเพื่อเกษตรกรกรรม (ส.ป.ก.)

อาศัยอำนาจตามความในข้อ ๑๑ ข้อ ๑๓ และข้อ ๑๖ แห่งระเบียบคณะกรรมการปฏิรูปที่ดินเพื่อเกษตรกรกรรม ว่าด้วยหลักเกณฑ์ วิธีการ และเงื่อนไขในการคัดเลือกและจัดที่ดินให้แก่เกษตรกร การโอนหรือตกทอดทางมรดกสิทธิการเช่าหรือเช่าซื้อ และการจัดการทรัพย์สินและหนี้สินของเกษตรกร ผู้ได้รับที่ดิน พ.ศ. ๒๕๖๔ ประกอบคำสั่ง ส.ป.ก. ที่ ๔๐๓/๒๕๖๔ สั่ง ณ วันที่ ๑๖ กรกฎาคม พ.ศ. ๒๕๖๔ จึงมีคำสั่งอนุญาตให้เกษตรกรได้รับการจัดให้เข้าทำประโยชน์ในเขตปฏิรูปที่ดินจังหวัดอุดรธานี ตามรายชื่อเกษตรกรและข้อมูลแปลงที่ดินที่ปรากฏในบัญชี ก. แนบท้ายประกาศนี้ และให้เกษตรกรผู้ได้รับการจัดที่ดินตามรายชื่อดังกล่าวเข้ารับมอบหนังสืออนุญาตให้เข้าทำประโยชน์ในเขตปฏิรูปที่ดิน (ส.ป.ก. ๔-๐๑) ตามวัน เวลาราชการ ณ ส.ป.ก.อุดรธานี พร้อมแสดงบัตรประจำตัวประชาชน หากผู้รับคำสั่งข้างต้นไม่เห็นด้วยกับคำสั่งนี้ให้ยื่นอุทธรณ์ต่อปฏิรูปที่ดินจังหวัดอุดรธานีภายในสามสิบวันนับแต่วันปิดประกาศนี้

อนึ่ง กรณีปรากฏข้อเท็จจริงอันเป็นสาระสำคัญเกี่ยวกับคุณสมบัติของผู้ได้รับการจัดที่ดิน รายใดว่าขาดคุณสมบัติหรือมีลักษณะต้องห้ามที่ไม่มีสิทธิได้รับการคัดเลือกและจัดที่ดิน จะดำเนินการกระบวนการเพิกถอนคำสั่งอนุญาตให้เข้าทำประโยชน์ในเขตปฏิรูปที่ดินและจัดที่ดินสำหรับรายนั้นต่อไป

จึงประกาศมาเพื่อทราบโดยทั่วกัน

ประกาศ ณ วันที่ ๒๕ เดือน มีนาคม พ.ศ. ๒๕๖๓

(นางธารทิพย์ บำรุงรส)
ปฏิรูปที่ดินจังหวัดอุดรธานี

ลำดับ	ผู้ขอรับการจัดที่ดินแทนที่ ชื่อ-สกุล	รายละเอียดเกี่ยวกับที่ดิน					ที่ตั้งที่ดิน		
		แปลงที่	ระวาง/กลุ่ม	ไร่	งาน	วา	หมู่ที่	ตำบล	อำเภอ
๑	นางศิริพร คำย่อย	๒๖	๕๖๔๒1๐๘๗๘	๗	๑	๕๒	๔	ศรีธาตุ	ศรีธาตุ
๒	นางรัตนา เหลืองอร่าม	๑๖	๕๖๔๓11๐๖๘๖	๓๑	๒	๘๑	๑๐	จำปี	ศรีธาตุ
๓	นายวิรุฒ นามนนท์	๘	๕๖๔๓11๐๖๘๔	๑๒	๐	๕๘	๖	จำปี	ศรีธาตุ
๔	นางสาวอาภาพร ภูพาลัย	๓๒	๕๖๔๓11๐๔๙๐	๑	๓	๑๖	๓	ตาดทอง	ศรีธาตุ
๕	นางสาวสุนิสสา หลีกคำ	๑๙	๕๖๔๓1๒๒๙๐	๖	๐	๑๖	๑๐	หัวนาคำ	ศรีธาตุ
๖	นางแพทอง คำมงคล	๑๙	๕๖๔๓1๒๒๘๘	๕	๓	๙๖	๑๐	หัวนาคำ	ศรีธาตุ
๗	นายทองพูล ศรีหาปัญญา	๑๘	๕๖๔๓1๒๒๙๐	๑๐	๓	๓๕	๑๐	หัวนาคำ	ศรีธาตุ
๘	นางสาวสุภารัตน์ ภารสำเร็จ	๑๗	๕๖๔๓1๒๒๙๐	๑๐	๐	๘๒	๑๐	หัวนาคำ	ศรีธาตุ
๙	นางราตรี โสภาคำ	๑๗	๕๖๔๓11๐๖๘๖	๔๔	๐	๓๑	๖	จำปี	ศรีธาตุ
๑๐	นางเนา โพธินา	๖๐	๕๕๕๔11๔๖๔๘	๖	๒	๘	๑	หนองหัวคู	บ้านฝือ
๑๑	นางสาวพรพิศ หล้าสวย	๑๙	๕๕๕๔11๕๔๔๘	๔	๒	๘๕	๘	เขื่อน้ำ	บ้านฝือ
				๑๓๘	๑	๖๐			

แผนที่แปลงที่ดิน

ระวาง/กลุ่มที่ 5642IV0878 แปลงเลขที่ 26 หมู่ที่ ตำบล

อำเภอ จังหวัด อุดรธานี

เนื้อที่ประมาณ 7 ไร่ 1 งาน 52 ตารางวา

ผู้สำรวจรังวัด ตำแหน่ง รังวัดวันที่ / /

มาตราส่วนในระวาง ส.ป.ก. 1 : 4,000

มาตราส่วน 1 : 4,000

รูปแผนที่

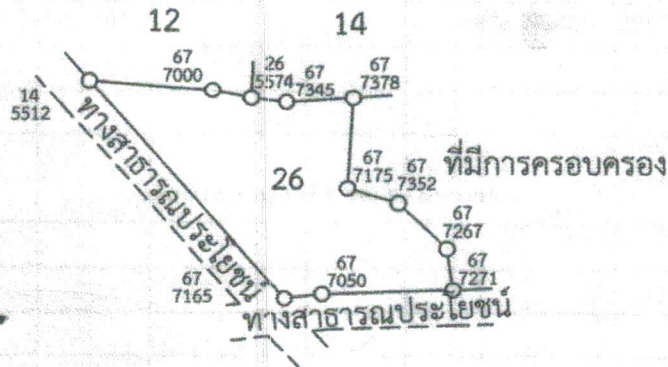

ลงชื่อผู้สำรวจรังวัด นายวีระวุฒิ ทบวัน ลงชื่อผู้ส่งต่อ

ลงชื่อผู้ตรวจ นายศาวุฒิ คำโคตร วัน / เดือน / ปี

แผนที่แปลงที่ดิน

ระวาง/กลุ่มที่ 5643III0686 แปลงเลขที่ 16 หมู่ที่ ตำบล อำเภอ

ศรีธาตุ จังหวัด อุดรธานี

เนื้อที่ประมาณ 31 ไร่ 2 งาน 81 ตารางวา

ผู้สำรวจรังวัด นายสวิต มั่งคั่งดี ตำแหน่ง นายช่างเครื่องกลชำนาญงาน รังวัดวันที่ / /

มาตราส่วนในระวาง ส.ป.ก. ๑ : ๔,๐๐๐

มาตราส่วน ๑ : ๔,๐๐๐

รูปแผนที่

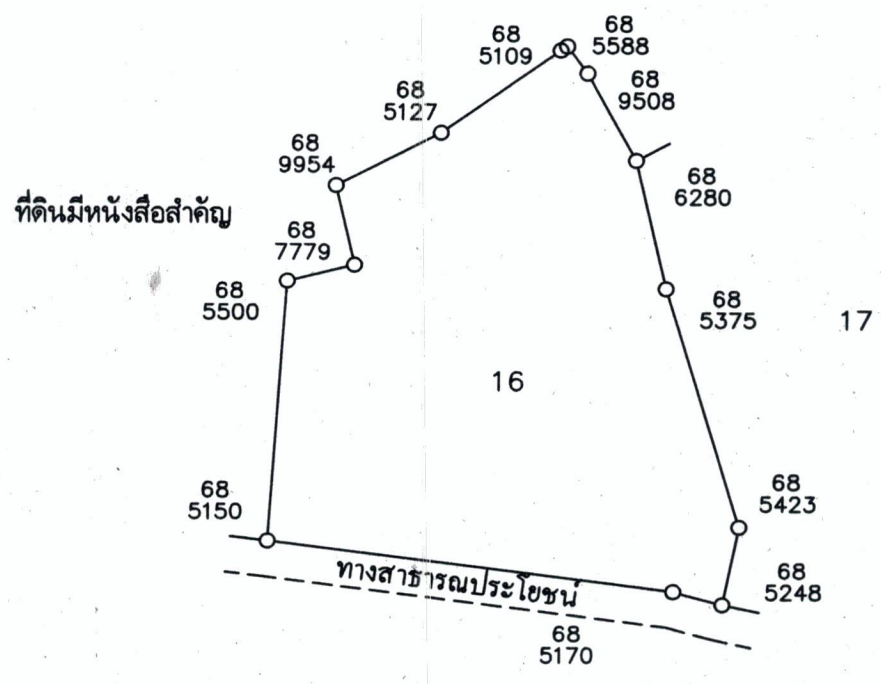

ลงชื่อผู้สำรวจรังวัด นายสวิต มั่งคั่งดี นายช่างเครื่องกลชำนาญงาน ลงชื่อผู้จำลอง นายบุญเรือง ศรีโพธิ์ ช่างสำรวจ

ลงชื่อผู้ตรวจ นายสวิต มั่งคั่งดี นายช่างเครื่องกลชำนาญงาน วัน / เดือน / ปี 30 ธันวาคม 2568

แผนที่แปลงที่ดิน

ระวาง/กลุ่มที่ 5643III0684 แปลงเลขที่ 8 หมู่ที่ ตำบล อำเภอ

อำเภอ ศรีธาตุ จังหวัด นครราชสีมา

เนื้อที่ประมาณ 12.ไร่ งาน 58 ตารางวา

ผู้สำรวจรังวัด นายสวิต มั่งคั่งดี ตำแหน่ง นายช่างเครื่องกลชำนาญงาน รังวัดวันที่ / /

มาตราส่วนในระวาง ส.ป.ก. ๑ : ๔,๐๐๐

มาตราส่วน ๑ : ๔,๐๐๐

รูปแผนที่

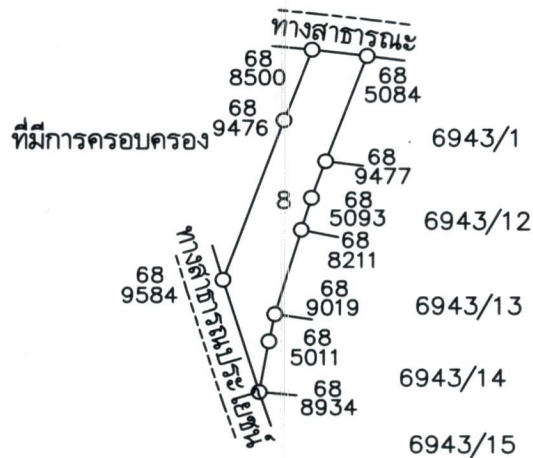

ลงชื่อผู้สำรวจรังวัด นายสวิต มั่งคั่งดี ลงชื่อผู้จำลอง นายบุญเรือง ศรีโพธิ์
 นายช่างเครื่องกลชำนาญงาน ช่างสำรวจ

ลงชื่อผู้ตรวจ นายสวิต มั่งคั่งดี วัน / เดือน / ปี 30 สิงหาคม 2568
 นายช่างเครื่องกลชำนาญงาน

แผนที่แปลงที่ดิน

ระวาง/กลุ่มที่..... 5643III0490แปลงเลขที่ 32หมู่ที่.....ตำบล.....

อำเภอ.....จังหวัด.....อุตรธานี.....

เนื้อที่ประมาณ..... 1 ไร่..... 3 งาน..... 16 ตารางวา

ผู้สำรวจรังวัด.....นายวีระวุฒิ ทบวัน.....ตำแหน่ง.....ช่างสำรวจ.....รังวัดวันที่...../...../.....

มาตราส่วนในระวาง ส.ป.ก. 1 : 4,000

มาตราส่วน 1 : 4,000

รูปแผนที่

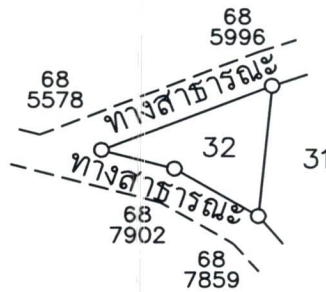

ลงชื่อผู้สำรวจรังวัด.....นายวีระวุฒิ ทบวัน.....ลงชื่อผู้สำรวจ.....

ลงชื่อผู้ตรวจ.....นายคชาวุฒิ คำโคตร.....วัน / เดือน / ปี.....

แผนที่แปลงที่ดิน

ระวาง/กลุ่มที่ 5643II2290 แปลงเลขที่ 19 หมู่ที่ ตำบล

อำเภอ จังหวัด อุดรธานี

เนื้อที่ประมาณ 6 ไร่ งาน 16 ตารางวา

ผู้สำรวจรังวัด นายวีระวุฒิ ทบวัน ตำแหน่ง ผู้ช่วยช่างสำรวจ รังวัดวันที่ / /

มาตราส่วนในระวาง ส.ป.ก. 1 : 4,000

มาตราส่วน 1 : 4,000

รูปแผนที่

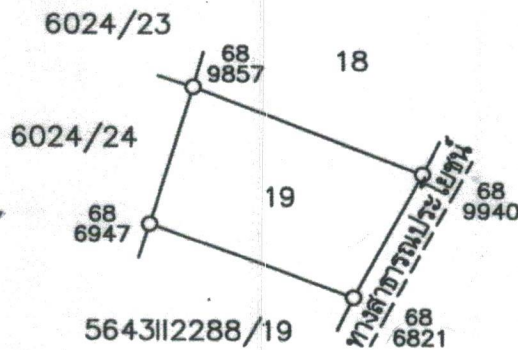

ลงชื่อผู้สำรวจรังวัด นายทองม้วน สิริโมะ ลงชื่อผู้จำลอง

ลงชื่อผู้ตรวจ วัน / เดือน / ปี 24 / 12 / 2568

(นายวีระวุฒิ ทบวัน)
ผู้ช่วยช่างสำรวจ

แผนที่แปลงที่ดิน

ระวาง/กลุ่มที่ 5643II2288 แปลงเลขที่ 19 หมู่ที่ ตำบล

อำเภอ จังหวัด อุดรธานี

เนื้อที่ประมาณ 5 ไร่ 3 งาน 96 ตารางวา

ผู้สำรวจรังวัด นายวีระวุฒิ ทบวัน ตำแหน่ง ผู้ช่วยช่างสำรวจ รังวัดวันที่ / /

มาตราส่วนในระวาง ส.ป.ก. 1 : 4,000

มาตราส่วน 1 : 4,000

รูปแผนที่

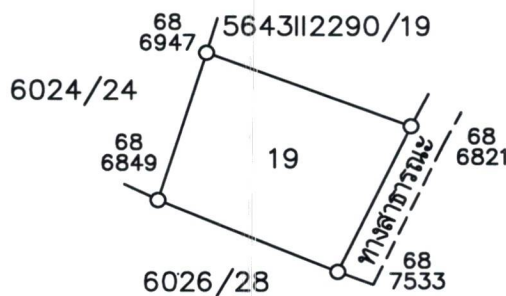

ลงชื่อผู้สำรวจรังวัด นายทองม้วน คิริโมะ ลงชื่อผู้จำลอง

ลงชื่อผู้ตรวจ วัน / เดือน / ปี 24 / 12 / 2568

(นายวีระวุฒิ ทบวัน)
ผู้ช่วยช่างสำรวจ

แผนที่แปลงที่ดิน

ระวาง/กลุ่มที่ 5643II2290 แปลงเลขที่ 18 หมู่ที่ ตำบล

อำเภอ จังหวัด อุดรธานี

เนื้อที่ประมาณ 10 ไร่ 3 งาน 35 ตารางวา

ผู้สำรวจรังวัด นายวีระวุฒิ ทบวัน ตำแหน่ง ผู้ช่วยช่างสำรวจ รังวัดวันที่ / /

มาตราส่วนในระวาง ส.ป.ก. 1 : 4,000

มาตราส่วน 1 : 4,000

รูปแผนที่

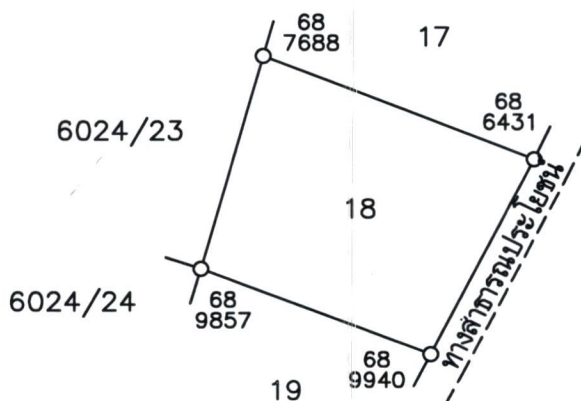

ลงชื่อผู้สำรวจรังวัด นายทองม้วน ศิริโมะ ลงชื่อผู้จำลอง

ลงชื่อผู้ตรวจ วัน / เดือน / ปี 24 / 12 / 2568

(นายวีระวุฒิ ทบวัน)
ผู้ช่วยช่างสำรวจ

แผนที่แปลงที่ดิน

ระวาง/กลุ่มที่..... 5644II2290 แปลงเลขที่..... 17 หมู่ที่..... ตำบล.....

อำเภอ..... จังหวัด..... อุดรธานี.....

เนื้อที่ประมาณ..... 10 ไร่..... งาน..... 82..... ตารางวา

ผู้สำรวจรังวัด..... ตำแหน่ง..... รังวัดวันที่...../...../.....

มาตราส่วนในระวาง ส.ป.ก. 1:4,000

มาตราส่วน 1:4,000

รูปแผนที่

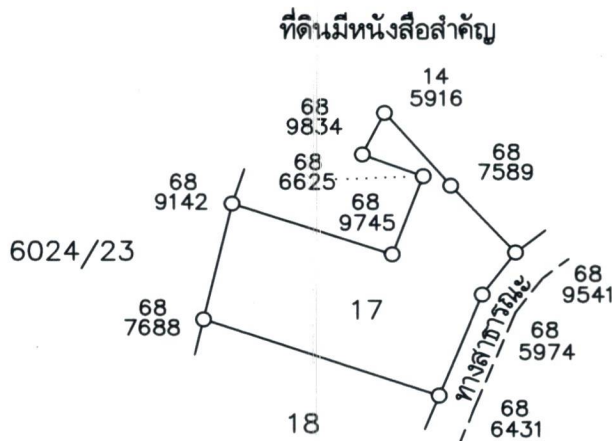

ลงชื่อผู้สำรวจรังวัด..... ลงชื่อผู้จำลอง.....

ลงชื่อผู้ตรวจ..... วัน / เดือน / ปี.....

แผนที่แปลงที่ดิน

ระวาง/กลุ่มที่ 5643III0686 แปลงเลขที่ 17 หมู่ที่ ตำบล อำเภอ

อำเภอ..... ศรีธาตุ จังหวัด..... อุดรธานี

เนื้อที่ประมาณ..... 44 ไร่..... งาน..... 31 ตารางวา

ผู้สำรวจรังวัด นายสวิต มั่งคั่งดี ตำแหน่ง นายช่างเครื่องกลชำนาญงาน รังวัดวันที่...../...../.....

มาตราส่วนในระวาง ส.ป.ก. ๑ : ๔,๐๐๐

มาตราส่วน ๑ : ๘,๐๐๐

รูปแผนที่

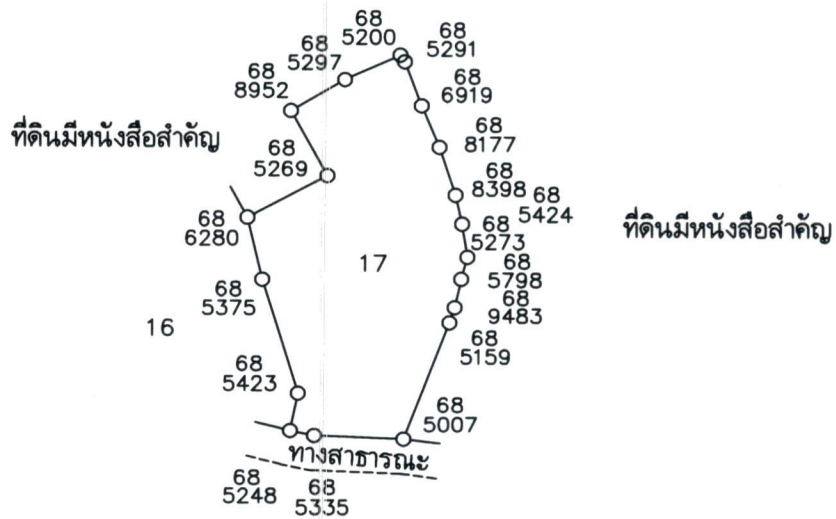

ลงชื่อผู้สำรวจรังวัด..... นายสวิต มั่งคั่งดี ลงชื่อผู้จำลอง..... นายบุญเรือง ศรีโพธิ์
 นายช่างเครื่องกลชำนาญงาน ช่างสำรวจ

ลงชื่อผู้ตรวจ..... นายสวิต มั่งคั่งดี วัน / เดือน / ปี..... 30 ธันวาคม 2568
 นายช่างเครื่องกลชำนาญงาน

แผนที่แปลงที่ดิน

ระวาง/กลุ่มที่..... 5544III4648 แปลงเลขที่ 60 หมู่ที่..... ตำบล.....

อำเภอ..... จังหวัด..... **อุดรธานี**.....

เนื้อที่ประมาณ..... 6 ไร่..... 2 งาน..... 8 ตารางวา.....

ผู้สำรวจรังวัด..... ตำแหน่ง..... รังวัดวันที่..... /..... /.....

มาตราส่วนในระวาง ส.ป.ก. 1 : 4,000

มาตราส่วน 1 : 4,000

รูปแผนที่

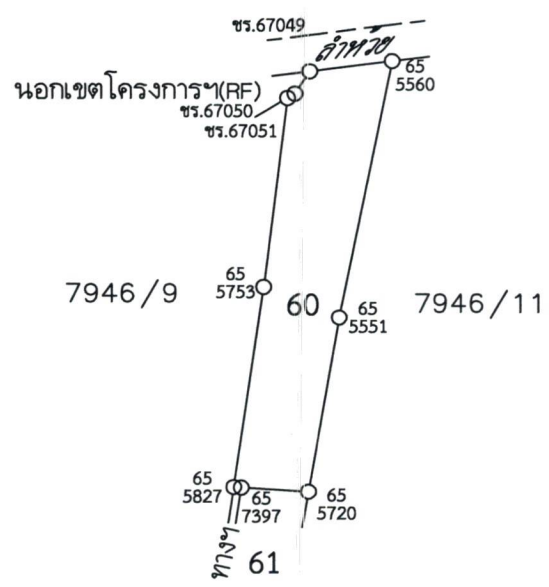

ลงชื่อผู้สำรวจรังวัด..... **นายวีระวุฒิ ทบวัน**..... ลงชื่อผู้สำรวจ..... 

ลงชื่อผู้ตรวจ..... **นายคชาวุฒิ คำโคตร**..... วัน / เดือน / ปี.....

แผนที่แปลงที่ดิน

ระวาง/กลุ่มที่ 5544III5448 แปลงเลขที่ 19 หมู่ที่ ตำบล เจือน้ำ

อำเภอ บ้านฝื่อ จังหวัด อุดรธานี

เนื้อที่ประมาณ 4 ไร่ 2 งาน 85 ตารางวา

ผู้สำรวจจริงวัด นายสวิต มั่งคั่งดี ตำแหน่ง นายช่างเครื่องกลชำนาญงาน รั้ววัดวันที่ / /

มาตราส่วนในระวาง ส.ป.ก. ๑ : ๔,๐๐๐

มาตราส่วน ๑ : ๔,๐๐๐

รูปแผนที่

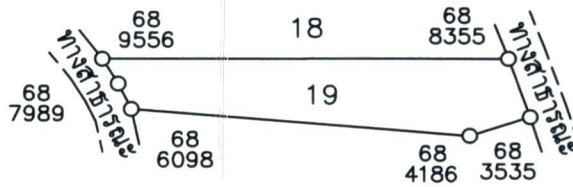

ลงชื่อผู้สำรวจจริงวัด นายสวิต มั่งคั่งดี
นายช่างเครื่องกลชำนาญงาน

ลงชื่อผู้จำลอง นายบุญเรือง ศรีโพธิ์
ช่างสำรวจ

ลงชื่อผู้ตรวจ นายสวิต มั่งคั่งดี
นายช่างเครื่องกลชำนาญงาน

วัน / เดือน / ปี 30 ธันวาคม 2568