



ประกาศสำนักงานการปฏิรูปที่ดินจังหวัดอุดรธานี
เรื่อง ผลการคัดเลือกและจัดที่ดินให้แก่เกษตรกรในเขตปฏิรูปที่ดินจังหวัดอุดรธานี (กรณีจัดที่ดินรอบแรก)
ฉบับที่ ๗/๒๕๖๔

ด้วยเกษตรกรได้ยื่นคำขอรับการคัดเลือกและจัดที่ดินเพื่อเกษตรกรต่อสำนักงานการปฏิรูปที่ดินจังหวัดอุดรธานี (ส.ป.ก.อุดรธานี) ซึ่งได้ตรวจสอบแล้วว่าเป็นผู้ถือครองที่ดินของรัฐและประกอบอาชีพเกษตรกรรมเป็นหลัก เป็นผู้มีคุณสมบัติ ไม่มีลักษณะต้องห้าม และอยู่ในหลักเกณฑ์การยื่นคำขอตามที่กฎหมายและระเบียบของ ส.ป.ก. กำหนด โดยยินยอมปฏิบัติตามระเบียบ คำสั่ง คำแนะนำ และเงื่อนไขที่คณะกรรมการปฏิรูปที่ดินเพื่อเกษตรกร และคณะกรรมการปฏิรูปที่ดินจังหวัดอุดรธานีได้กำหนดไว้ และไม่ปรากฏพยานหลักฐานแสดงการขาดคุณสมบัติหรือมีลักษณะต้องห้าม ขณะที่พิจารณาเสนอปฏิรูปที่ดินจังหวัดอุดรธานีในฐานะผู้ซึ่งได้รับมอบหมายจากเลขาธิการสำนักงานการปฏิรูปที่ดินเพื่อเกษตรกร (ส.ป.ก.)

อาศัยอำนาจตามความในข้อ ๑๑ ข้อ ๑๓ และข้อ ๑๖ แห่งระเบียบคณะกรรมการปฏิรูปที่ดินเพื่อเกษตรกร ว่าด้วยหลักเกณฑ์ วิธีการ และเงื่อนไขในการคัดเลือกและจัดที่ดินให้แก่เกษตรกร การโอนหรือตกทอดทางมรดกสิทธิการเช่าหรือเช่าซื้อ และการจัดการทรัพย์สินและหนี้สินของเกษตรกร ผู้ได้รับที่ดิน พ.ศ. ๒๕๖๔ ประกอบคำสั่ง ส.ป.ก. ที่ ๔๐๓/๒๕๖๔ สั่ง ณ วันที่ ๑๖ กรกฎาคม พ.ศ. ๒๕๖๔ จึงมีคำสั่งอนุญาตให้เกษตรกรได้รับการจัดให้เข้าทำประโยชน์ในเขตปฏิรูปที่ดินจังหวัดอุดรธานี ตามรายชื่อเกษตรกรและข้อมูลแปลงที่ดินที่ปรากฏในบัญชี ก. แนบท้ายประกาศนี้ และให้เกษตรกรผู้ได้รับการจัดที่ดินตามรายชื่อดังกล่าวเข้ารับมอบหนังสืออนุญาตให้เข้าทำประโยชน์ในเขตปฏิรูปที่ดิน (ส.ป.ก. ๔-๐๑) ตามวัน เวลาราชการ ณ ส.ป.ก.อุดรธานี พร้อมแสดงบัตรประจำตัวประชาชน หากผู้รับคำสั่งข้างต้นไม่เห็นด้วยกับคำสั่งนี้ให้ยื่นอุทธรณ์ต่อปฏิรูปที่ดินจังหวัดอุดรธานีภายในสามสิบวันนับแต่วันปิดประกาศนี้

อนึ่ง กรณีปรากฏข้อเท็จจริงอันเป็นสาระสำคัญเกี่ยวกับคุณสมบัติของผู้ได้รับการจัดที่ดิน รายใดว่าขาดคุณสมบัติหรือมีลักษณะต้องห้ามที่ไม่มีสิทธิได้รับการคัดเลือกและจัดที่ดิน จะดำเนินการกระบวนการเพิกถอนคำสั่งอนุญาตให้เข้าทำประโยชน์ในเขตปฏิรูปที่ดินและจัดที่ดินสำหรับรายนั้นต่อไป

จึงประกาศมาเพื่อทราบโดยทั่วกัน

ประกาศ ณ วันที่ ๒๕ เดือน มีนาคม พ.ศ. ๒๕๖๔

(นางธารทิพย์ บำรุงรส)
ปฏิรูปที่ดินจังหวัดอุดรธานี

ลำดับ	ผู้ขอรับการจัดที่ดินแทนที่ ชื่อ-สกุล	รายละเอียดเกี่ยวกับที่ดิน					ที่ตั้งที่ดิน		
		แปลงที่	ระวาง/กลุ่ม	ไร่	งาน	วา	หมู่ที่	ตำบล	อำเภอ
๑	นายศิริชัย อุ่นสงคราม	๑๘๙	๕๖๔๓ ๒๒๐๐	๘	๒	๕๐	๖	คำเลาะ	ไชยวาน
๒	นางก้อง ระดาดาษ	๑๘๘	๕๖๔๓ ๒๒๐๐	๒๓	๐	๓๓	๖	คำเลาะ	ไชยวาน
๓	นางสาวภานิดา ฤทธิจรจาก	๒๖	๕๖๔๓ ๒๒๐๐	๑๐	๑	๙๕	๖	คำเลาะ	ไชยวาน
๔	นางเกษรา บุญอภัย	๓๙	๕๖๔๓ ๒๔๐๖	๖	๑	๑๓	๘	คำเลาะ	ไชยวาน
๕	นางสาวนิตตยา บุญปก	๙๐	๕๖๔๓ ๑๔๐๔	๖	๐	๔๑	๑	โพนสูง	ไชยวาน
๖	นายเกียรติชัย บุญปก	๘๙	๕๖๔๓ ๑๔๐๔	๕	๓	๗๙	๑	โพนสูง	ไชยวาน
๗	นายสตะกร แสงใส	๘๗	๕๖๔๓ ๑๔๐๔	๙	๐	๗๗	๑	โพนสูง	ไชยวาน
๘	นางปรียพร พัฒนมี	๘๘	๕๖๔๓ ๑๔๐๔	๘	๓	๘๗	๑	โพนสูง	ไชยวาน
๙	นายเกียรติชัย บุญปก	๓๔๗	๕๖๔๓ ๑๔๐๖	๘	๐	๗๗	๑	โพนสูง	ไชยวาน
๑๐	นางสมใจ จันทา	๓๔๖	๕๖๔๓ ๑๔๐๖	๙	๐	๘	๑	โพนสูง	ไชยวาน
๑๑	นางคำพันธ์ สันตะวงษ์	๓๔๕	๕๖๔๓ ๑๔๐๖	๑๔	๐	๑๔	๑	โพนสูง	ไชยวาน
				๑๐๘	๑	๗๔			

แผนที่แปลงที่ดิน

ระวางกลุ่มที่ 5643II2200 แปลงเลขที่ 188 หมู่ที่ ตำบล

อำเภอ ไชยวาน จังหวัด อุดรธานี

เนื้อที่ประมาณ 23 ไร่ งาน 33 ตารางวา

ผู้สำรวจรังวัด นาย รณกร จิวพรม ตำแหน่ง นักวิชาการแผนที่และภาพถ่ายภูมิบัติการ รังวัดวันที่ 19 / พฤศจิกายน / 2568

มาตราส่วนในระวาง ส.ป.ก. 1 : 4,000

มาตราส่วน 1 : 8,000

รูปแผนที่

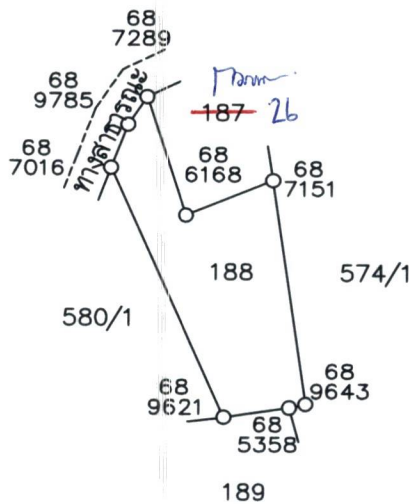

ลงชื่อผู้สำรวจรังวัด นาย รณกร จิวพรม

ลงชื่อผู้จำลอง นาย ธนันท์ สามหาดไทย

ลงชื่อผู้ตรวจ นาย สวิท มั่งคั่งดี
(นายช่างเครื่องกล ชำนาญงาน)

วัน / เดือน ปี 28 / 12 / 2568

แผนที่แปลงที่ดิน

ระวาง/กลุ่มที่..... 5643II2406 แปลงเลขที่..... 39 หมู่ที่..... ตำบล.....

อำเภอ..... ไชยวาน จังหวัด..... อุดรธานี

เนื้อที่ประมาณ..... 6 ไร่..... 1 งาน..... 13 ไร่..... ตารางวา

ผู้สำรวจรังวัด..... นาย รมกร จิวพรหม ตำแหน่ง..... นักวิชาการแผนที่และภาพถ่ายปฏิบัติการ รังวัดวันที่..... 9 / ธันวาคม / 2568

มาตราส่วนในระวาง ส.ป.ก. 1 : 4,000

มาตราส่วน 1 : 4,000

รูปแผนที่

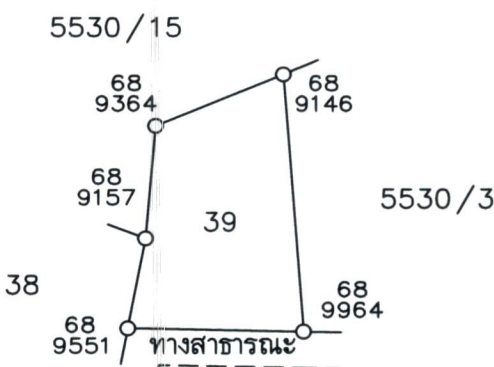

ลงชื่อผู้สำรวจรังวัด..... นาย รมกร จิวพรหม ลงชื่อผู้จำลอง..... นาย ธนันท์ สามหาดไทย
 นักวิชาการแผนที่และภาพถ่ายปฏิบัติการ ปฏิบัติงานกลุ่มงานช่างและแผนที่

ลงชื่อผู้ตรวจ..... นาย สวิท มั่งคั่งดี วัน / เดือน / ปี..... 28 / 12 / 2568
 นายช่างเครื่องกลชำนาญงาน รักษาราชการแทน
 ผู้อำนวยการกลุ่มงานช่างและแผนที่

แผนที่แปลงที่ดิน

ระวาง/กลุ่มที่..... 564311404แปลงเลขที่ 90 หมู่ที่..... ตำบล..... โพนสูง.....

อำเภอ..... ไชยวาน..... จังหวัด..... อุครธานี.....

เนื้อที่ประมาณ..... 6 ไร่..... งาน..... 41 ตารางวา

ผู้สำรวจรังวัด..... นายสวิต มั่งคั่งดี..... ตำแหน่ง..... นายช่างเครื่องกลชำนาญงาน..... รังวัดวันที่...../...../.....

มาตราส่วนในระวาง ส.ป.ก. ๑ : ๔,๐๐๐

มาตราส่วน ๑ : ๔,๐๐๐

รูปแผนที่

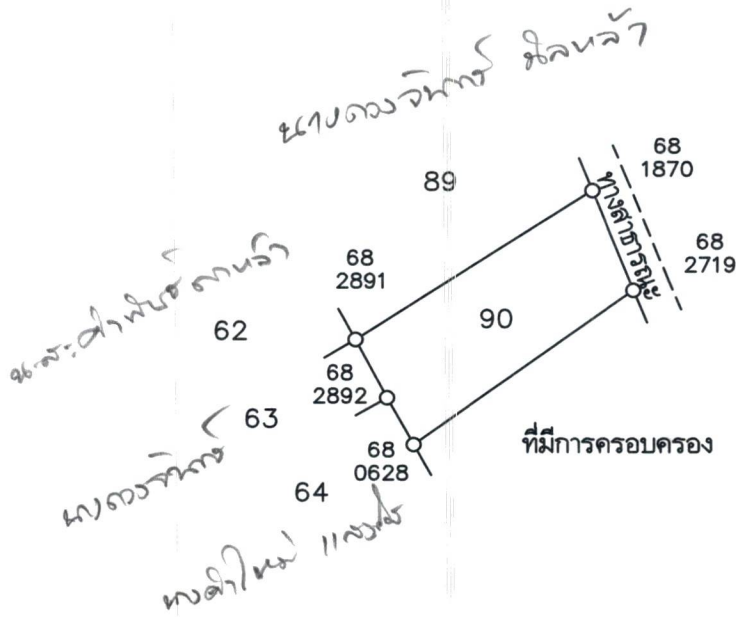

ลงชื่อผู้สำรวจรังวัด..... นายสวิต มั่งคั่งดี..... ลงชื่อผู้จำลอง..... นายบุญเรือง ศรีโพธิ์.....
 นายช่างเครื่องกลชำนาญงาน..... นายช่างสำรวจ.....

ลงชื่อผู้ตรวจ..... นายสวิต มั่งคั่งดี..... วัน / เดือน / ปี..... 30 ธันวาคม 2568.....
 นายช่างเครื่องกลชำนาญงาน.....

แผนที่แปลงที่ดิน

ระวาง/กลุ่มที่ 564311404 แปลงเลขที่ 89 หมู่ที่ ตำบล โพนสูง

อำเภอ ไชยวาน จังหวัด อุตรธานี

เนื้อที่ประมาณ 5 ไร่ 3 งาน 79 ตารางวา

ผู้สำรวจรังวัด นายสวิต มั่งคั่งดี ตำแหน่ง นายช่างเครื่องกลชำนาญงาน รังวัดวันที่ / /

มาตราส่วนในระวาง ส.ป.ก. ๑ : ๔,๐๐๐

มาตราส่วน ๑ : ๔,๐๐๐

รูปแผนที่

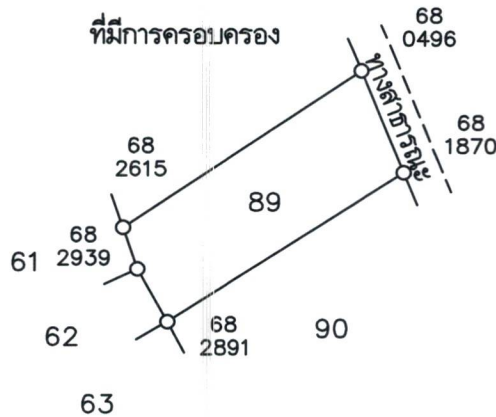

ลงชื่อผู้สำรวจรังวัด นายสวิต มั่งคั่งดี นายช่างเครื่องกลชำนาญงาน ลงชื่อผู้จำลอง นายบุญเรือง ศรีโพธิ์ ช่างสำรวจ

ลงชื่อผู้ตรวจ นายสวิต มั่งคั่งดี วัน / เดือน / ปี 30 ธันวาคม 2568 นายช่างเครื่องกลชำนาญงาน

แผนที่แปลงที่ดิน

ระวาง/กลุ่มที่ 564311404 แปลงเลขที่ 87 หมู่ที่ ตำบล โพนสูง

อำเภอ ไชยวาน จังหวัด อุรธานี

เนื้อที่ประมาณ 9 ไร่ งาน 77 ตารางวา

ผู้สำรวจจริงวัด นายสวิต มั่งคั่งดี ตำแหน่ง นายช่างเครื่องกลชำนาญงาน รั้งวัดวันที่ / /

มาตราส่วนในระวาง ส.ป.ก. ๑ : ๔,๐๐๐

มาตราส่วน ๑ : ๔,๐๐๐

รูปแผนที่

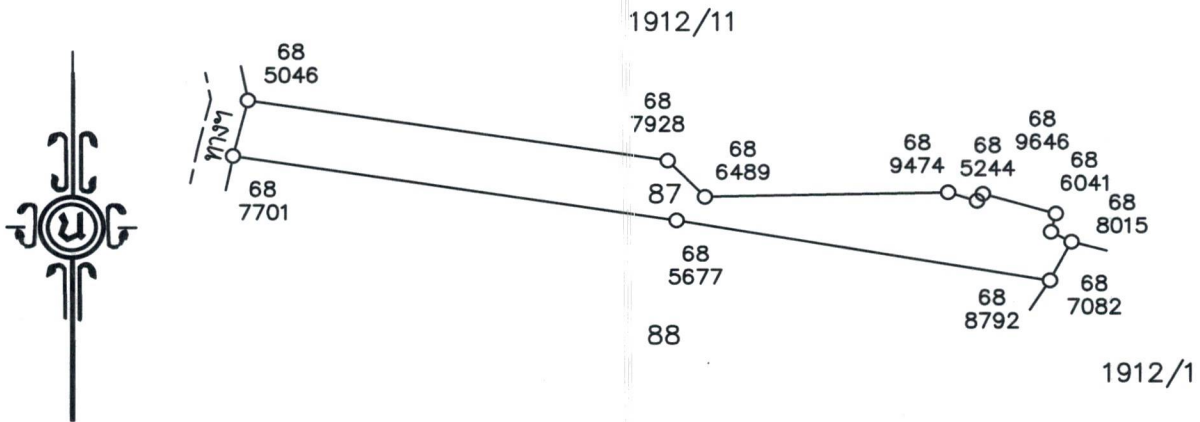

ลงชื่อผู้สำรวจจริงวัด นายสวิต มั่งคั่งดี นายช่างเครื่องกลชำนาญงาน ลงชื่อผู้จำลอง นายบุญเรือง ศรีโพธิ์ ช่างสำรวจ

ลงชื่อผู้ตรวจ นายสวิต มั่งคั่งดี นายช่างเครื่องกลชำนาญงาน วัน / เดือน / ปี 30 ธันวาคม 2568

แผนที่แปลงที่ดิน

ระวาง/กลุ่มที่ 564311404 แปลงเลขที่ 88 หมู่ที่ ตำบล โพนสูง

อำเภอ ไชยวาน จังหวัด อุดรธานี

เนื้อที่ประมาณ 8 ไร่ 3 งาน 87 ตารางวา

ผู้สำรวจรังวัด นายสวิต มั่งคั่งดี ตำแหน่ง นายช่างเครื่องกลชำนาญงาน รังวัดวันที่ / /

มาตราส่วนในระวาง ส.ป.ก. ๑ : ๔,๐๐๐

มาตราส่วน ๑ : ๔,๐๐๐

รูปแผนที่

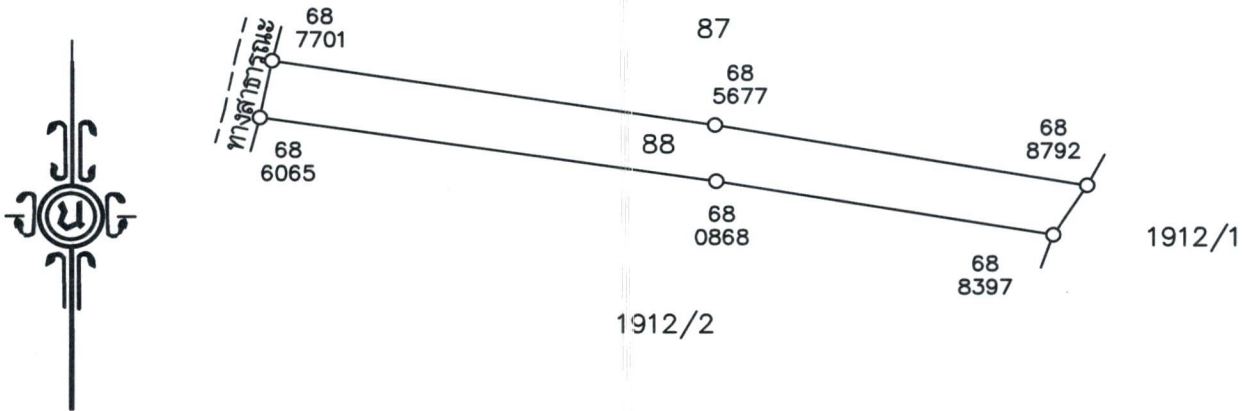

ลงชื่อผู้สำรวจรังวัด นายสวิต มั่งคั่งดี นายช่างเครื่องกลชำนาญงาน ลงชื่อผู้จำลอง นายบุญเรือง ศรีโพธิ์ ช่างสำรวจ

ลงชื่อผู้ตรวจ นายสวิต มั่งคั่งดี นายช่างเครื่องกลชำนาญงาน วัน / เดือน / ปี 30 ธันวาคม 2568

แผนที่แปลงที่ดิน

ระวาง/กลุ่มที่ 564311406 แปลงเลขที่ 347 หมู่ที่ ตำบล โพนสูง

อำเภอ ไชยวาน จังหวัด อุดรธานี

เนื้อที่ประมาณ 8 ไร่ งาน 77 ตารางวา

ผู้สำรวจรังวัด นายสวิต มั่งคั่งดี ตำแหน่ง นายช่างเครื่องกลชำนาญงาน รังวัดวันที่ / /

มาตราส่วนในระวาง ส.ป.ก. ๑ : ๔,๐๐๐

มาตราส่วน ๑ : ๔,๐๐๐

รูปแผนที่

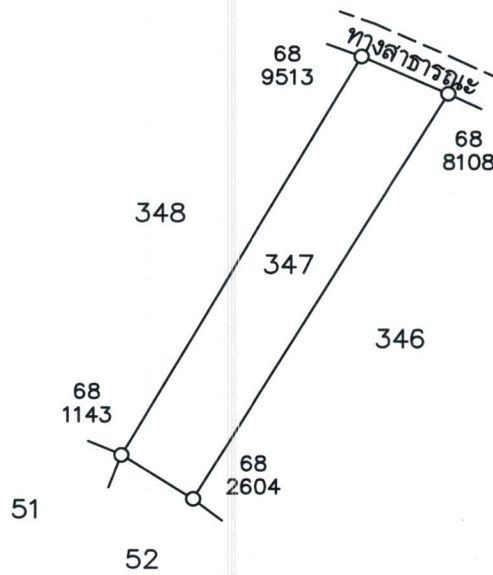

ลงชื่อผู้สำรวจรังวัด..... นายสวิต มั่งคั่งดี ลงชื่อผู้จำลอง..... นายบุญเรือง ศรีโพธิ์
 นายช่างเครื่องกลชำนาญงาน ช่างสำรวจ

ลงชื่อผู้ตรวจ..... นายสวิต มั่งคั่งดี วัน / เดือน / ปี..... 30 ธันวาคม 2568
 นายช่างเครื่องกลชำนาญงาน

แผนที่แปลงที่ดิน

ระวาง/กลุ่มที่ 564311406 แปลงเลขที่ 346 หมู่ที่ ตำบล โพนสูง

อำเภอ ไชยวาน จังหวัด อุดรธานี

เนื้อที่ประมาณ 9 ไร่ งาน 8 ตารางวา

ผู้สำรวจรังวัด นายสวิต มั่งคั่งดี ตำแหน่ง นายช่างเครื่องกลชำนาญงาน รังวัดวันที่ / /

มาตราส่วนในระวาง ส.ป.ก. ๑ : ๔,๐๐๐

มาตราส่วน ๑ : ๔,๐๐๐

รูปแผนที่

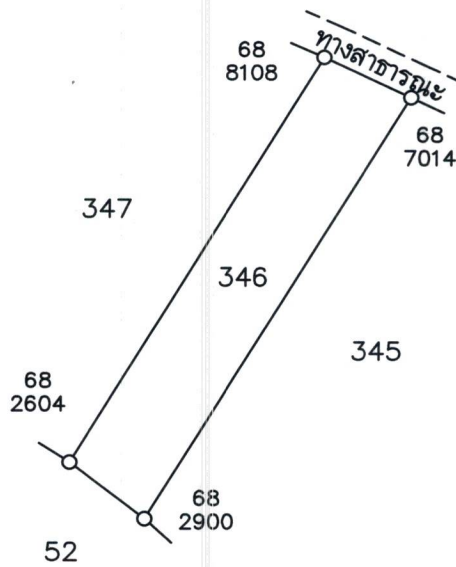

ลงชื่อผู้สำรวจรังวัด..... นายสวิต มั่งคั่งดี ลงชื่อผู้จำลอง..... นายบุญเรือง ศรีโพธิ์
 นายช่างเครื่องกลชำนาญงาน ช่างสำรวจ

ลงชื่อผู้ตรวจ..... นายสวิต มั่งคั่งดี วัน / เดือน / ปี..... 30 ธันวาคม 2568
 นายช่างเครื่องกลชำนาญงาน

แผนที่แปลงที่ดิน

ระวาง/กลุ่มที่ 5643II1406 แปลงเลขที่ 345 หมู่ที่ ตำบล โพนสูง

อำเภอ ไชยวาน จังหวัด อุดรธานี

เนื้อที่ประมาณ 14 ไร่ งาน 14 ตารางวา

ผู้สำรวจรังวัด นายสวิต มั่งคั่งดี ตำแหน่ง นายช่างเครื่องกลชำนาญงาน รังวัดวันที่ / /

มาตราส่วนในระวาง ส.ป.ก. ๑ : ๔,๐๐๐

มาตราส่วน ๑ : ๔,๐๐๐

รูปแผนที่

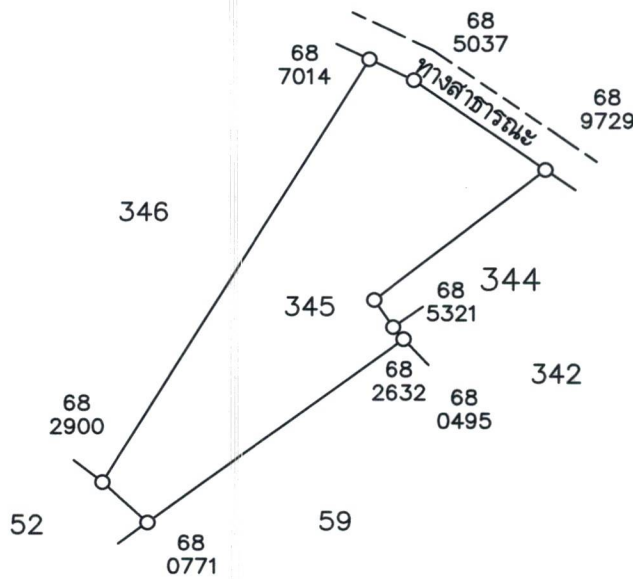

ลงชื่อผู้สำรวจรังวัด นายสวิต มั่งคั่งดี นายช่างเครื่องกลชำนาญงาน ลงชื่อผู้จำลอง นายบุญเรือง ศรีโพธิ์ ช่างสำรวจ

ลงชื่อผู้ตรวจ นายสวิต มั่งคั่งดี นายช่างเครื่องกลชำนาญงาน วัน / เดือน / ปี 30 ธันวาคม 2568