



ประกาศสำนักงานการปฏิรูปที่ดินจังหวัดอุดรธานี
เรื่อง ผลการคัดเลือกและจัดที่ดินให้แก่เกษตรกรในเขตปฏิรูปที่ดินจังหวัดอุดรธานี (กรณีจัดที่ดินรอบแรก)
ฉบับที่ ๖ / ๒๕๖๔

ด้วยเกษตรกรได้ยื่นคำขอรับการคัดเลือกและจัดที่ดินเพื่อเกษตรกรรมต่อสำนักงานการปฏิรูปที่ดินจังหวัดอุดรธานี (ส.ป.ก.อุดรธานี) ซึ่งได้ตรวจสอบแล้วว่าเป็นผู้ถือครองที่ดินของรัฐและประกอบอาชีพเกษตรกรรมเป็นหลัก เป็นผู้มีคุณสมบัติ ไม่มีลักษณะต้องห้าม และอยู่ในหลักเกณฑ์การยื่นคำขอตามที่กฎหมายและระเบียบของ ส.ป.ก. กำหนด โดยยินยอมปฏิบัติตามระเบียบ คำสั่ง คำแนะนำ และเงื่อนไขที่คณะกรรมการปฏิรูปที่ดินเพื่อเกษตรกรรม และคณะกรรมการปฏิรูปที่ดินจังหวัดอุดรธานีได้กำหนดไว้ และไม่ปรากฏพยานหลักฐานแสดงการขาดคุณสมบัติหรือมีลักษณะต้องห้าม ขณะที่พิจารณาเสนอปฏิรูปที่ดินจังหวัดอุดรธานีในฐานะผู้ซึ่งได้รับมอบหมายจากเลขาธิการสำนักงานการปฏิรูปที่ดินเพื่อเกษตรกรรม (ส.ป.ก.)

อาศัยอำนาจตามความในข้อ ๑๑ ข้อ ๑๓ และข้อ ๑๖ แห่งระเบียบคณะกรรมการปฏิรูปที่ดินเพื่อเกษตรกรรม ว่าด้วยหลักเกณฑ์ วิธีการ และเงื่อนไขในการคัดเลือกและจัดที่ดินให้แก่เกษตรกร การโอนหรือตกทอดทางมรดกสิทธิการเช่าหรือเช่าซื้อ และการจัดการทรัพย์สินและหนี้สินของเกษตรกร ผู้ได้รับที่ดิน พ.ศ. ๒๕๖๔ ประกอบคำสั่ง ส.ป.ก. ที่ ๔๐๓/๒๕๖๔ สั่ง ณ วันที่ ๑๖ กรกฎาคม พ.ศ. ๒๕๖๔ จึงมีคำสั่งอนุญาตให้เกษตรกรได้รับการจัดให้เข้าทำประโยชน์ในเขตปฏิรูปที่ดินจังหวัดอุดรธานี ตามรายชื่อเกษตรกรและข้อมูลแปลงที่ดินที่ปรากฏในบัญชี ก. แนบท้ายประกาศนี้ และให้เกษตรกรผู้ได้รับการจัดที่ดินตามรายชื่อดังกล่าวเข้ารับมอบหนังสืออนุญาตให้เข้าทำประโยชน์ในเขตปฏิรูปที่ดิน (ส.ป.ก. ๔-๐๑) ตามวัน เวลาราชการ ณ ส.ป.ก.อุดรธานี พร้อมแสดงบัตรประจำตัวประชาชน หากผู้รับคำสั่งข้างต้นไม่เห็นด้วยกับคำสั่งนี้ให้ยื่นอุทธรณ์ต่อปฏิรูปที่ดินจังหวัดอุดรธานีภายในสามสิบวันนับแต่วันปิดประกาศนี้

อนึ่ง กรณีปรากฏข้อเท็จจริงอันเป็นสาระสำคัญเกี่ยวกับคุณสมบัติของผู้ได้รับการจัดที่ดิน รายใดว่าขาดคุณสมบัติหรือมีลักษณะต้องห้ามที่ไม่มีสิทธิได้รับการคัดเลือกและจัดที่ดิน จะดำเนินการกระบวนการเพิกถอนคำสั่งอนุญาตให้เข้าทำประโยชน์ในเขตปฏิรูปที่ดินและจัดที่ดินสำหรับรายนั้นต่อไป

จึงประกาศมาเพื่อทราบโดยทั่วกัน

ประกาศ ณ วันที่ ๒๕ เดือน มีนาคม พ.ศ. ๒๕๖๔

(นางธารทิพย์ บำรุงรส)
ปฏิรูปที่ดินจังหวัดอุดรธานี

บัญชีรายละเอียดการจัดที่ดินให้แก่เกษตรกรผู้ได้รับการจัดให้เข้าทำประโยชน์ กรณีจัดที่ดินรอบแรก

บัญชี ก

อำนาจพิจารณาของปฏิรูปที่ดินจังหวัดอุดรธานี (ปทจ.)

วันที่ทำคำสั่ง ๒๕ ปี.ค. ๒๕๖๕

ลำดับ	ผู้ขอรับการจัดที่ดินแทนที่ ชื่อ-สกุล	รายละเอียดเกี่ยวกับที่ดิน					ที่ตั้งที่ดิน			วิธีการจัด	คำสั่งปฏิรูปที่ดินจังหวัด
		แปลง	ระวาง	ไร่	งาน	ตรว.	หมู่	ตำบล	อำเภอ		
๑	นายจรูญ อรสุญ	๖๓	๕๕๔๔/๗๒๕๖	๑	๓	๗๙	๑๔	บ้านธาตุ	เพ็ญ	จัดให้เข้าทำประโยชน์	อนุญาต
๒	นางสุภาวดี ไวท์	๑	๕๕๔๔/๖๘๕๔	๒๓	๑	๑๖	๑๖	บ้านธาตุ	เพ็ญ	จัดให้เข้าทำประโยชน์	อนุญาต
๓	นายสมนึก สุริยะเดช	๓๘	๕๕๔๔/๗๖๕๖	๐	๓	๔๕	๘	เพ็ญ	เพ็ญ	จัดให้เข้าทำประโยชน์	อนุญาต
๔	นายประยูร ส่อนราช	๓๓	๕๖๔๔/๙๒๔๘	๕๕	๒	๑๑	๒	เพ็ญ	เพ็ญ	จัดให้เข้าทำประโยชน์	อนุญาต
๕	นางทองสุข ประพุทธา	๘๕	๕๕๔๔/๗๖๔๘	๑๑	๒	๑๑	๒	เพ็ญ	เพ็ญ	จัดให้เข้าทำประโยชน์	อนุญาต
๖	นางสาวธัญชนก กันหาชิน	๕๓	๕๖๔๔/๙๒๔๘	๒	๐	๒๑	๑๔	สุมเส้า	เพ็ญ	จัดให้เข้าทำประโยชน์	อนุญาต
๗	นางสาวจิราวรรณ รักญาติ	๕๓	๕๖๔๔/๙๒๔๖	๒๗	๓	๔๒	๑๔	สุมเส้า	เพ็ญ	จัดให้เข้าทำประโยชน์	อนุญาต
๘	นายชิษณุพงศ์ กันหาชิน	๕๔	๕๖๔๔/๙๒๔๔	๔	๒	๖๐	๑๔	สุมเส้า	เพ็ญ	จัดให้เข้าทำประโยชน์	อนุญาต
๙	นายสุเทพ กันหาชิน	๕๕	๕๖๔๔/๙๒๔๔	๑	๐	๓๐	๑๔	สุมเส้า	เพ็ญ	จัดให้เข้าทำประโยชน์	อนุญาต
๑๐	นางสาวกชณิกา กันหาชิน	๕๖	๕๖๔๔/๙๒๔๔	๑	๐	๓๑	๑๔	สุมเส้า	เพ็ญ	จัดให้เข้าทำประโยชน์	อนุญาต
๑๑	นางสาวอรทัย เครือคำ	๕๗	๕๖๔๔/๙๒๔๔	๐	๓	๖๖	๑๔	สุมเส้า	เพ็ญ	จัดให้เข้าทำประโยชน์	อนุญาต
				๖๔	๑	๕๙					

เกษตรกรผู้ได้รับการจัดให้เข้าทำประโยชน์ กรณีจัดที่ดินรอบแรก จำนวน ๑๑ ราย จำนวน ๑๑ แปลง เนื้อที่ประมาณ ๖๔-๑-๕๙ ไร่

(นายชูเกียรติ กล้าหาญ)
นิติกรชำนาญการ

(นางสาวณัฐดิ มณีจันทร์)
นิติกรชำนาญการพิเศษ
ผู้อำนวยการกลุ่มกฎหมาย

(นางธารทิพย์ บำรุงรส)
ปฏิรูปที่ดินจังหวัดอุดรธานี

แผนที่แปลงที่ดิน

ระวาง/กลุ่มที่ 5544II7256 แปลงเลขที่ 63 หมู่ที่ ตำบล บ้านธาตุ

อำเภอ เพ็ญ จังหวัด อุดรธานี

เนื้อที่ประมาณ 1 ไร่ 3 งาน 79 ตารางวา

ผู้สำรวจรังวัด นายสวิต มั่งคั่งดี ตำแหน่ง นายช่างเครื่องกลชำนาญงาน รังวัดวันที่ / /

มาตราส่วนในระวาง ส.ป.ก. 1 : 4,000

มาตราส่วน 1 : 2,000

รูปแผนที่

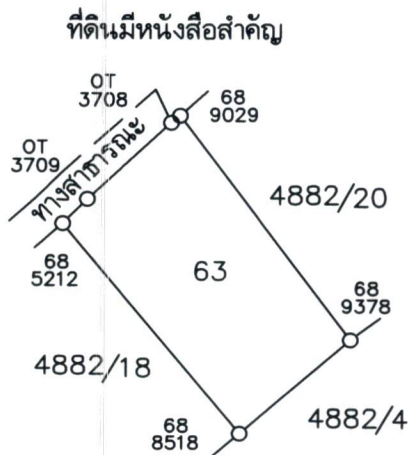

ลงชื่อผู้สำรวจรังวัด (นายสวิต มั่งคั่งดี) นายช่างเครื่องกลชำนาญงาน
 ลงชื่อผู้จำลอง (นายบุญเรือง ศรีโพธิ์) ช่างสำรวจ

ลงชื่อผู้ตรวจ (นายสวิต มั่งคั่งดี) วัน / เดือน / ปี 30 ธันวาคม 2568

(นายสวิต มั่งคั่งดี)
 นายช่างเครื่องกลชำนาญงาน

แผนที่แปลงที่ดิน

ระวาง/กลุ่มที่ 5544II6854 แปลงเลขที่ 1 หมู่ที่ ตำบล เชียงหวาง

อำเภอ เพ็ญ จังหวัด อุตรธานี

เนื้อที่ประมาณ 23 ไร่ 1 งาน 16 ตารางวา

ผู้สำรวจรังวัด นายสวิต มั่งคั่งดี ตำแหน่ง นายช่างเครื่องกลชำนาญงาน รังวัดวันที่ / /

มาตราส่วนในระวาง ส.ป.ก. ๑ : ๔,๐๐๐

มาตราส่วน ๑ : ๔,๐๐๐

รูปแผนที่

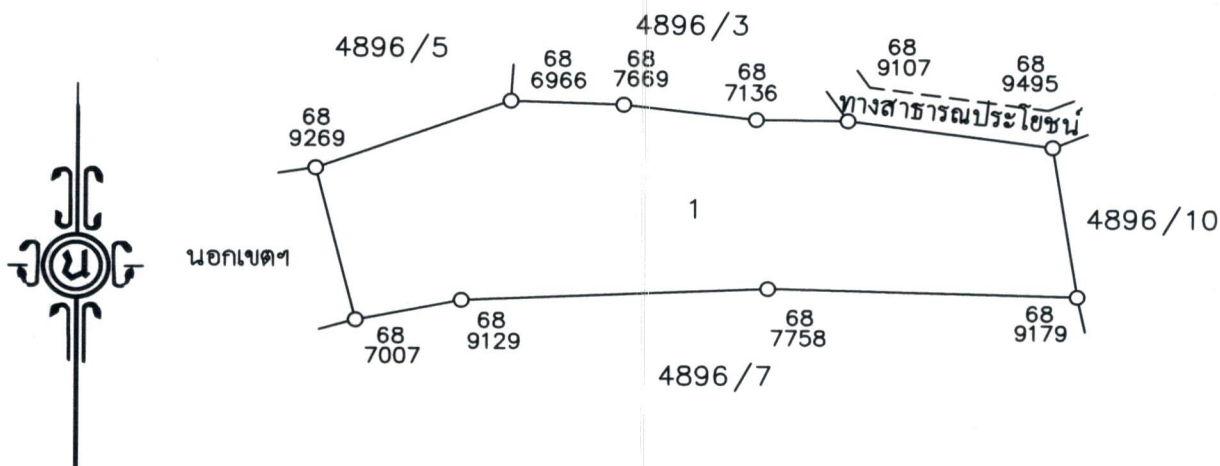

ลงชื่อผู้สำรวจรังวัด..... นายสวิต มั่งคั่งดี
นายช่างเครื่องกลชำนาญงาน

ลงชื่อผู้จำลอง..... นายบุญเรือง ศรีโพธิ์
ช่างสำรวจ

ลงชื่อผู้ตรวจ..... นายสวิต มั่งคั่งดี
นายช่างเครื่องกลชำนาญงาน

วัน / เดือน / ปี..... 28 พฤศจิกายน 2568

แผนที่แปลงที่ดิน

ระวาง/กลุ่มที่..... 5544II7656 แปลงเลขที่..... 38 หมู่ที่..... ตำบล..... **เพ็ญ**.....

อำเภอ..... **เพ็ญ**..... จังหวัด..... **อุดรธานี**.....

เนื้อที่ประมาณ..... ไร่..... 3..... งาน..... 45..... ตารางวา

ผู้สำรวจรังวัด..... **นายสวิต มั่งคั่งดี**..... ตำแหน่ง..... **นายช่างเครื่องกลชำนาญงาน**..... รังวัดวันที่..... /..... /.....

มาตราส่วนในระวาง ส.ป.ก. ๑ : ๔,๐๐๐

มาตราส่วน ๑ : ๔,๐๐๐

รูปแผนที่

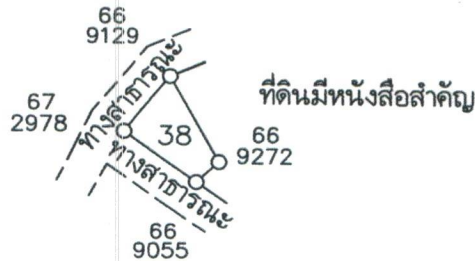

ลงชื่อผู้สำรวจรังวัด..... **นายสวิต มั่งคั่งดี**..... ลงชื่อผู้จำลอง..... **นายบุญเรือง ศรีโพธิ์**
นายช่างเครื่องกลชำนาญงาน..... **ช่างสำรวจ**

ลงชื่อผู้ตรวจ..... **นายวิฑูรย์ กุลกาญจนาภิบาล**..... วัน / เดือน / ปี..... **- 5 เม.ย. 2567**
นายช่างสำรวจอาวุโส

แผนที่แปลงที่ดิน

III

ระวาง/กลุ่มที่ 564449248 แปลงเลขที่ 33 หมู่ที่ ตำบล อำเภอ

ศรีธาตุ จังหวัด อุดรธานี

เนื้อที่ประมาณ 1 ไร่ 3 งาน 78 ตารางวา

ผู้สำรวจรังวัด นายสวิต มั่งคั่งดี ตำแหน่ง นายช่างเครื่องกลชำนาญงาน รังวัดวันที่

มาตราส่วนในระวาง ส.ป.ก. ๑ : ๔,๐๐๐

มาตราส่วน ๑ : ๔,๐๐๐

รูปแผนที่

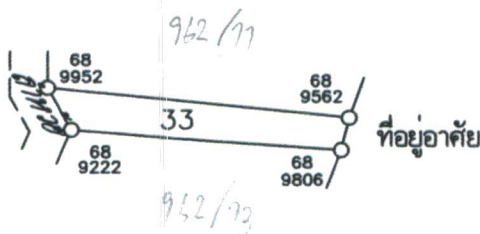

ลงชื่อผู้สำรวจรังวัด นายสวิต มั่งคั่งดี
นายช่างเครื่องกลชำนาญงาน

ลงชื่อผู้จำลอง นายบุญเรือง ศรีโพธิ์
ช่างสำรวจ

ลงชื่อผู้ตรวจ นายสวิต มั่งคั่งดี
นายช่างเครื่องกลชำนาญงาน

วัน / เดือน / ปี 30 ธันวาคม 2568

แผนที่แปลงที่ดิน

ระวาง/กลุ่มที่..... 5544II7648แปลงเลขที่..... 85หมู่ที่..... ตำบล.....

อำเภอ..... เพ็ญจังหวัด..... อุดรธานี.....

เนื้อที่ประมาณ..... 1.ไร่..... 2.งาน..... 91.ตารางวา

ผู้สำรวจรังวัด..... นายวิฑูรย์ กุศลกาญจนากิจบาลตำแหน่ง..... นายช่างสำรวจอาวุโสรังวัดวันที่...../...../.....

มาตราส่วนในระวาง ส.ป.ก. 1: 4,000

มาตราส่วน 1: 4,000

รูปแผนที่

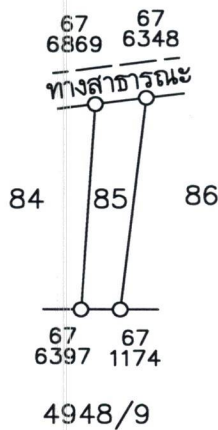

ลงชื่อผู้สำรวจรังวัด..... นายวิฑูรย์ กุศลกาญจนากิจบาลลงชื่อผู้จำลอง..... นางสาวกมลชนก สากกลาง.....

นายช่างสำรวจอาวุโส

ผู้ช่วยช่างสำรวจ

ลงชื่อผู้ตรวจ..... นายวิฑูรย์ กุศลกาญจนากิจบาลวัน / เดือน / ปี..... 31 ม.ค. 2568.....

นายวิฑูรย์ กุศลกาญจนากิจบาล

นายช่างสำรวจอาวุโส

แผนที่แปลงที่ดิน

ระวาง/กลุ่มที่ 5644III9244 แปลงเลขที่ 53 หมู่ที่ ตำบล สุมเส้า

อำเภอ เพ็ญ จังหวัด อุดรธานี

เนื้อที่ประมาณ 2 ไร่ งาน 21 ตารางวา

ผู้สำรวจจริงวัด นายสวิต มั่งคั่งดี ตำแหน่ง นายช่างเครื่องกลชำนาญงาน รั้งวัดวันที่ / /

มาตราส่วนในระวาง ส.ป.ก. ๑ : ๔,๐๐๐

มาตราส่วน ๑ : ๔,๐๐๐

รูปแผนที่

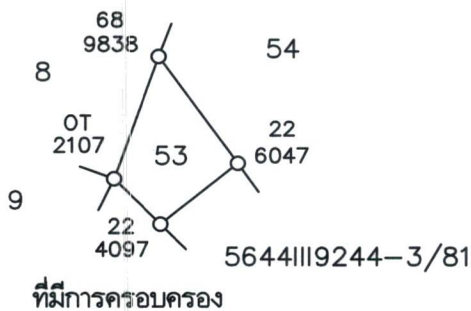

ลงชื่อผู้สำรวจจริงวัด นายสวิต มั่งคั่งดี นายช่างเครื่องกลชำนาญงาน ลงชื่อผู้จำลอง นายบุญเรือง ศรีโพธิ์ ช่างสำรวจ

ลงชื่อผู้ตรวจ นายสวิต มั่งคั่งดี วัน / เดือน / ปี 30 ธันวาคม 2568

แผนที่แปลงที่ดิน

ระวาง/กลุ่มที่ 5644III9246 แปลงเลขที่ 53 หมู่ที่ ตำบล ส้มเส้า

อำเภอ.....เพ็ญ.....จังหวัด.....อุดรธานี

เนื้อที่ประมาณ.....27 ไร่.....3 งาน.....42 ตารางวา

ผู้สำรวจรังวัด นายสวิต มั่งคั่งดี ตำแหน่ง นายช่างเครื่องกลชำนาญงาน รังวัดวันที่...../...../.....

มาตราส่วนในระวาง ส.ป.ก. ๑ : ๔,๐๐๐

มาตราส่วน ๑ : ๘,๐๐๐

รูปแผนที่

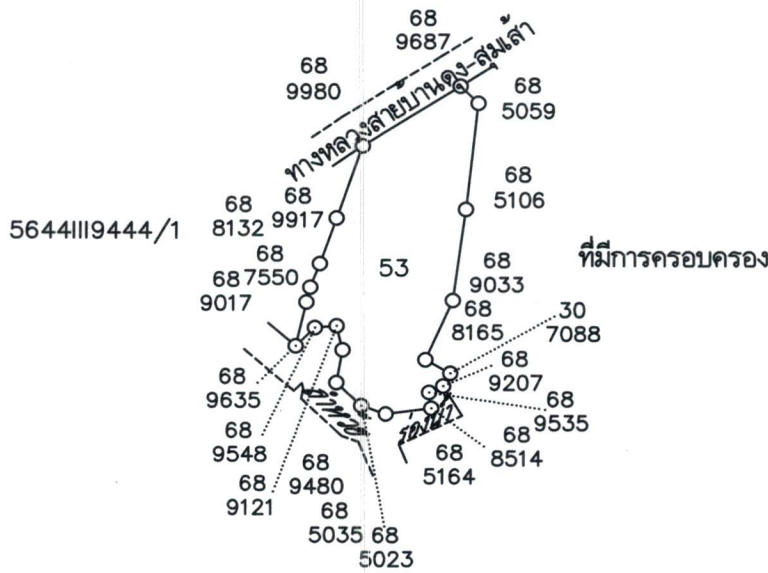

ลงชื่อผู้สำรวจรังวัด.....นายสวิต มั่งคั่งดี.....ลงชื่อผู้จำลอง.....นายบุญเรือง ศรีโพธิ์
นายช่างเครื่องกลชำนาญงาน.....ช่างสำรวจ

ลงชื่อผู้ตรวจ.....นายสวิต มั่งคั่งดี.....วัน / เดือน / ปี 30 ธันวาคม 2568
นายช่างเครื่องกลชำนาญงาน

แผนที่แปลงที่ดิน

ระวาง/กลุ่มที่ 5644III9244 แปลงเลขที่ 54 หมู่ที่ ตำบล สุมเส้า

อำเภอ เพี้ย จังหวัด อุดรธานี

เนื้อที่ประมาณ 4 ไร่ 2 งาน 60 ตารางวา

ผู้สำรวจรังวัด นายสวิต มั่งคั่งดี ตำแหน่ง นายช่างเครื่องกลชำนาญงาน รังวัดวันที่ / /

มาตราส่วนในระวาง ส.ป.ก. ๑ : ๔,๐๐๐

มาตราส่วน ๑ : ๔,๐๐๐

รูปแผนที่

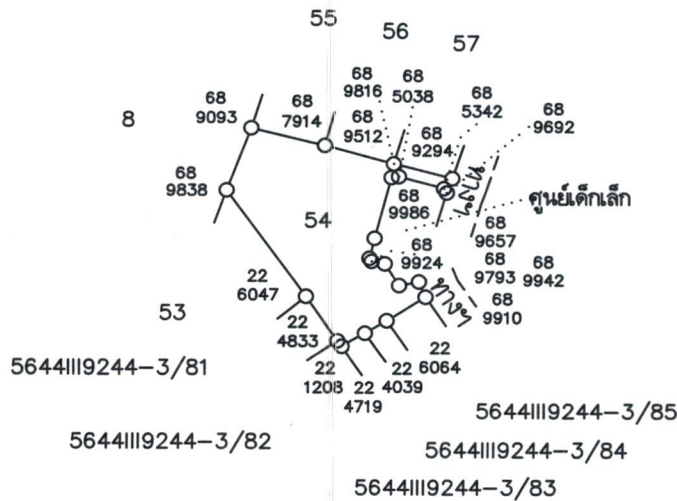

ลงชื่อผู้สำรวจรังวัด นายสวิต มั่งคั่งดี
นายช่างเครื่องกลชำนาญงาน

ลงชื่อผู้จำลอง นายบุญเรือง ศรีโพธิ์
ช่างสำรวจ

ลงชื่อผู้ตรวจ นายสวิต มั่งคั่งดี
นายช่างเครื่องกลชำนาญงาน

วัน / เดือน / ปี 30 ธันวาคม 2568

แผนที่แปลงที่ดิน

ระวาง/กลุ่มที่ 5644III9244 แปลงเลขที่ 55 หมู่ที่ ตำบล สุมเส้า

อำเภอ เพี้ย จังหวัด อุดรธานี

เนื้อที่ประมาณ 1 ไร่ งาน 30 ตารางวา

ผู้สำรวจรังวัด นายสวิต มั่งคั่งดี ตำแหน่ง นายช่างเครื่องกลชำนาญงาน รังวัดวันที่ / /

มาตราส่วนในระวาง ส.ป.ก. ๑ : ๔,๐๐๐

มาตราส่วน ๑ : ๔,๐๐๐

รูปแผนที่

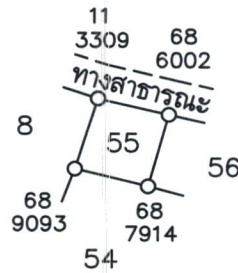

ลงชื่อผู้สำรวจรังวัด นายสวิต มั่งคั่งดี นายช่างเครื่องกลชำนาญงาน ลงชื่อผู้จำลอง นายบุญเรือง ศรีโพธิ์ ช่างสำรวจ

ลงชื่อผู้ตรวจ นายสวิต มั่งคั่งดี วัน / เดือน / ปี 30 ธันวาคม 2568
นายช่างเครื่องกลชำนาญงาน

แผนที่แปลงที่ดิน

ระวาง/กลุ่มที่ 5644119244 แปลงเลขที่ 56 หมู่ที่ ตำบล สุมเส้า

อำเภอ เพ็ญ จังหวัด อุดรธานี

เนื้อที่ประมาณ 1 ไร่ งาน 31 ตารางวา

ผู้สำรวจจริงวัด นายสวิต มั่งคั่งดี ตำแหน่ง นายช่างเครื่องกลชำนาญงาน รั้งวัดวันที่ / /

มาตราส่วนในระวาง ส.ป.ก. ๑ : ๔,๐๐๐

มาตราส่วน ๑ : ๔,๐๐๐

รูปแผนที่

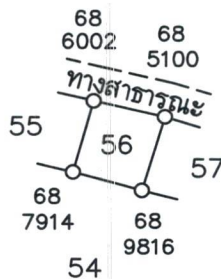

ลงชื่อผู้สำรวจจริงวัด นายสวิต มั่งคั่งดี นายช่างเครื่องกลชำนาญงาน ลงชื่อผู้จำลอง นายบุญเรือง ศรีโพธิ์ ช่างสำรวจ

ลงชื่อผู้ตรวจ นายสวิต มั่งคั่งดี นายช่างเครื่องกลชำนาญงาน วัน / เดือน / ปี 30 ธันวาคม 2568

แผนที่แปลงที่ดิน

ระวาง/กลุ่มที่ 5644III9244 แปลงเลขที่ 57 หมู่ที่ ตำบล สุมเส้า

อำเภอ เพ็ญ จังหวัด อุดรธานี

เนื้อที่ประมาณ ไร่ 3 งาน 66 ตารางวา

ผู้สำรวจรังวัด นายสวิต มั่งคั่งดี ตำแหน่ง นายช่างเครื่องกลชำนาญงาน รังวัดวันที่ / /

มาตราส่วนในระวาง ส.ป.ก. 1 : 4,000

มาตราส่วน 1 : 2,000

รูปแผนที่

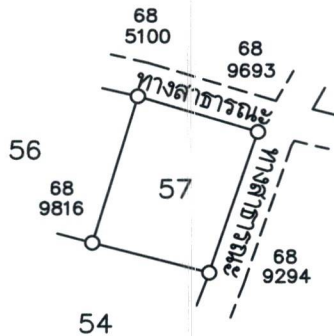

ลงชื่อผู้สำรวจรังวัด (นายสวิต มั่งคั่งดี) นายช่างเครื่องกลชำนาญงาน ลงชื่อผู้จำลอง (นายบุญเรือง ศรีโพธิ์) ช่างสำรวจ

ลงชื่อผู้ตรวจ (นายสวิต มั่งคั่งดี) วัน / เดือน / ปี 30 ธันวาคม 2568