



ประกาศสำนักงานการปฏิรูปที่ดินจังหวัดอุดรธานี
เรื่อง ผลการคัดเลือกและจัดที่ดินให้แก่เกษตรกรในเขตปฏิรูปที่ดินจังหวัดอุดรธานี (กรณีจัดที่ดินรอบแรก)
ฉบับที่ ๕/๒๕๖๙

ด้วยเกษตรกรได้ยื่นคำขอรับการคัดเลือกและจัดที่ดินเพื่อเกษตรกรรมต่อสำนักงานการปฏิรูปที่ดินจังหวัดอุดรธานี (ส.ป.ก.อุดรธานี) ซึ่งได้ตรวจสอบแล้วว่าเป็นผู้ถือครองที่ดินของรัฐและประกอบอาชีพเกษตรกรรมเป็นหลัก เป็นผู้มีคุณสมบัติ ไม่มีลักษณะต้องห้าม และอยู่ในหลักเกณฑ์การยื่นคำขอตามที่กฎหมายและระเบียบของ ส.ป.ก. กำหนด โดยยินยอมปฏิบัติตามระเบียบ คำสั่ง คำแนะนำ และเงื่อนไขที่คณะกรรมการปฏิรูปที่ดินเพื่อเกษตรกรรม และคณะกรรมการปฏิรูปที่ดินจังหวัดอุดรธานีได้กำหนดไว้ และไม่ปรากฏพยานหลักฐานแสดงการขาดคุณสมบัติหรือมีลักษณะต้องห้าม ขณะที่พิจารณาเสนอปฏิรูปที่ดินจังหวัดอุดรธานีในฐานะผู้ซึ่งได้รับมอบหมายจากเลขาธิการสำนักงานการปฏิรูปที่ดินเพื่อเกษตรกรรม (ส.ป.ก.)

อาศัยอำนาจตามความในข้อ ๑๑ ข้อ ๑๓ และข้อ ๑๖ แห่งระเบียบคณะกรรมการปฏิรูปที่ดินเพื่อเกษตรกรรม ว่าด้วยหลักเกณฑ์ วิธีการ และเงื่อนไขในการคัดเลือกและจัดที่ดินให้แก่เกษตรกร การโอนหรือตกทอดทางมรดกสิทธิการเช่าหรือเช่าซื้อ และการจัดการทรัพย์สินและหนี้สินของเกษตรกร ผู้ได้รับที่ดิน พ.ศ. ๒๕๖๔ ประกอบคำสั่ง ส.ป.ก. ที่ ๔๐๓/๒๕๖๔ สั่ง ณ วันที่ ๑๖ กรกฎาคม พ.ศ. ๒๕๖๔ จึงมีคำสั่งอนุญาตให้เกษตรกรได้รับการจัดให้เข้าทำประโยชน์ในเขตปฏิรูปที่ดินจังหวัดอุดรธานี ตามรายชื่อเกษตรกรและข้อมูลแปลงที่ดินที่ปรากฏในบัญชี ก. แนบท้ายประกาศนี้ และให้เกษตรกรผู้ได้รับการจัดที่ดินตามรายชื่อดังกล่าวเข้ารับมอบหนังสืออนุญาตให้เข้าทำประโยชน์ในเขตปฏิรูปที่ดิน (ส.ป.ก. ๔-๐๑) ตามวัน เวลาราชการ ณ ส.ป.ก.อุดรธานี พร้อมแสดงบัตรประจำตัวประชาชน หากผู้รับคำสั่งข้างต้นไม่เห็นด้วยกับคำสั่งนี้ให้ยื่นอุทธรณ์ต่อปฏิรูปที่ดินจังหวัดอุดรธานีภายในสามสิบวันนับแต่วันปิดประกาศนี้

อนึ่ง กรณีปรากฏข้อเท็จจริงอันเป็นสาระสำคัญเกี่ยวกับคุณสมบัติของผู้ได้รับการจัดที่ดิน รายใดว่าขาดคุณสมบัติหรือมีลักษณะต้องห้ามที่ไม่มีสิทธิได้รับการคัดเลือกและจัดที่ดิน จะดำเนินการกระบวนการเพิกถอนคำสั่งอนุญาตให้เข้าทำประโยชน์ในเขตปฏิรูปที่ดินและจัดที่ดินสำหรับรายนั้นต่อไป

จึงประกาศมาเพื่อทราบโดยทั่วกัน

ประกาศ ณ วันที่ ๒๕ เดือน มีนาคม พ.ศ. ๒๕๖๙

(นางธารทิพย์ บำรุงรส)
ปฏิรูปที่ดินจังหวัดอุดรธานี

บัญชีรายละเอียดการจัดที่ดินให้แก่เกษตรกรผู้ได้รับการจัดให้เข้าทำประโยชน์ กรณีจัดที่ดินรอบแรก

บัญชี ก

อำนาจพิจารณาของปฏิรูปที่ดินจังหวัดอุดรธานี (ปทจ.)

วันที่ทำคำสั่ง ๒๕ มี.ค. ๒๕๖๗

ลำดับ	ผู้ขอรับการจัดที่ดินแทนที่ ชื่อ-สกุล	รายละเอียดเกี่ยวกับที่ดิน					ที่ตั้งที่ดิน			วิธีการจัด	คำสั่งปฏิรูปที่ดินจังหวัด
		แปลง	ระวาง	ไร่	งาน	ตรว.	หมู่	ตำบล	อำเภอ		
๑	นายวรวิทย์ เกิดไทย	๕๕	๕๕๔๒ ๘๔๗๐	๑๑	๓	๙	๕	ทมนางาม	โนนสะอาด	จัดให้เข้าทำประโยชน์	อนุญาต
๒	นางสาวสุภาวดี แก้วใส	๕๖	๕๕๔๒ ๘๔๗๐	๑๐	๑	๓๗	๕	ทมนางาม	โนนสะอาด	จัดให้เข้าทำประโยชน์	อนุญาต
๓	นางสาวไพวัน โคตรทุมมา	๖๐	๕๕๔๒ ๘๔๗๐	๑๐	๒	๙๒	๕	ทมนางาม	โนนสะอาด	จัดให้เข้าทำประโยชน์	อนุญาต
๔	นางบุญเพ็ง เอกตาแสง	๖๑	๕๕๔๒ ๘๔๗๐	๔	๓	๕	๕	ทมนางาม	โนนสะอาด	จัดให้เข้าทำประโยชน์	อนุญาต
๕	นางสาวมุกดา แรงเขตการณ์	๑๐๕	๕๖๔๒ ๘๘๗๐	๑๑	๑	๖๕	๕	ทมนางาม	โนนสะอาด	จัดให้เข้าทำประโยชน์	อนุญาต
๖	นางประคอง ชัยภูมิ	๔	๕๕๔๒ ๖๔๘๐	๒	๒	๖๖	๑	หนองกุงศรี	โนนสะอาด	จัดให้เข้าทำประโยชน์	อนุญาต
๗	นางประคอง ชัยภูมิ	๕	๕๕๔๒ ๖๔๘๐	๒	๑	๒๑	๑	หนองกุงศรี	โนนสะอาด	จัดให้เข้าทำประโยชน์	อนุญาต
๘	นายธีรพงษ์ ออมนอก	๕	๕๕๔๓ ๖๔๘๒	๕	๒	๕๕	๘	หนองกุงศรี	โนนสะอาด	จัดให้เข้าทำประโยชน์	อนุญาต
๙	นายธีรพงษ์ ออมนอก	๗	๕๕๔๓ ๖๔๘๒	๕	๓	๔๔	๘	หนองกุงศรี	โนนสะอาด	จัดให้เข้าทำประโยชน์	อนุญาต
๑๐	นางสาวชัยญา นุช วงษ์เกตุ	๖	๕๕๔๓ ๖๔๘๒	๖	๑	๘๙	๘	หนองกุงศรี	โนนสะอาด	จัดให้เข้าทำประโยชน์	อนุญาต
๑๑	นายอดุลย์ จันทกุล	๕๐	๕๕๔๒ ๗๒๗๖	๐	๑	๙๔	๖	โนนสะอาด	โนนสะอาด	จัดให้เข้าทำประโยชน์	อนุญาต
๑๒	นางจรรย์ญา เสนไสย์	๔๖	๕๕๔๒ ๗๒๗๖	๒	๒	๖๐	๖	โนนสะอาด	โนนสะอาด	จัดให้เข้าทำประโยชน์	อนุญาต
๑๓	นางจารุณี ศรีลาพัฒน์	๒๐	๕๕๔๓ ๖๒๘๔	๔	๐	๑๙	๔	หนองกุงศรี	โนนสะอาด	จัดให้เข้าทำประโยชน์	อนุญาต
๑๔	นางสาวละอองดาว สีตมาตร์	๒๑	๕๕๔๒ ๘๒๗๐	๑	๐	๒	๕	ทมนางาม	โนนสะอาด	จัดให้เข้าทำประโยชน์	อนุญาต
				๘๕	๐	๕๘					

เกษตรกรผู้ได้รับการจัดให้เข้าทำประโยชน์ กรณีจัดที่ดินรอบแรก จำนวน ๑๒ ราย จำนวน ๑๔ แปลง เนื้อที่ประมาณ ๘๕ - ๐ - ๕๘ ไร่



(นายชูเกียรติ กล้าหาญ)
นิติกรชำนาญการ



(นางสาวนุฎติ มณีจันทร์)
นิติกรชำนาญการพิเศษ
ผู้อำนวยการกลุ่มกฎหมาย



(นางธารทิพย์ บำรุงรส)
ปฏิรูปที่ดินจังหวัดอุดรธานี

แผนที่แปลงที่ดิน

ระวาง/กลุ่มที่..... 5542I8470 แปลงเลขที่..... 55 หมู่ที่..... ตำบล.....

อำเภอ..... โนนสะอาด จังหวัด..... อุดรธานี

เนื้อที่ประมาณ..... 11 ไร่..... 3 งาน..... 8 ⁹/₁₀₀ ตารางวา

ผู้สำรวจรังวัด..... นาย รมกร จิวพรหม ตำแหน่ง..... นักวิชาการแผนที่และภาพถ่ายปฏิบัติการ รังวัดวันที่..... 22 / ธันวาคม / 2568

มาตราส่วนในระวาง ส.ป.ก. 1 : 4,000

มาตราส่วน 1 : 4,000

รูปแผนที่

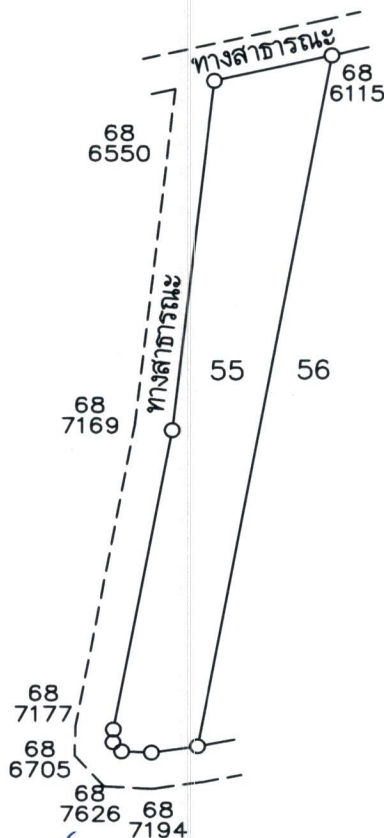

ลงชื่อผู้สำรวจรังวัด..... นาย รมกร จิวพรหม นักวิชาการแผนที่และภาพถ่ายปฏิบัติการ ลงชื่อผู้จำลอง..... นาย ธนันท์ สามหาดไทย ปฏิบัติงานกลุ่มงานช่างและแผนที่

ลงชื่อผู้ตรวจ..... นาย สวิท มั่งคั่งดี วัน / เดือน / ปี..... 28 / 12 / 2568

นายช่างเครื่องกลชำนาญงาน รักษาราชการแทน
ผู้อำนวยการกลุ่มงานช่างและแผนที่

แผนที่แปลงที่ดิน

ระวาง/กลุ่มที่..... 554218470 แปลงเลขที่..... 56 หมู่ที่..... ตำบล.....

อำเภอ..... โนนสะอาด จังหวัด..... อุตรธานี.....

เนื้อที่ประมาณ..... 10 ไร่..... งาน..... 37..... ตารางวา

ผู้สำรวจรังวัด..... นาย รณกร จิวพรม ตำแหน่ง..... นักวิชาการแผนที่และภาพถ่ายปฏิบัติการ รังวัดวันที่..... 22 / ธันวาคม / 2568

มาตราส่วนในระวาง ส.ป.ก. 1 : 4,000

มาตราส่วน 1 : 4,000

รูปแผนที่

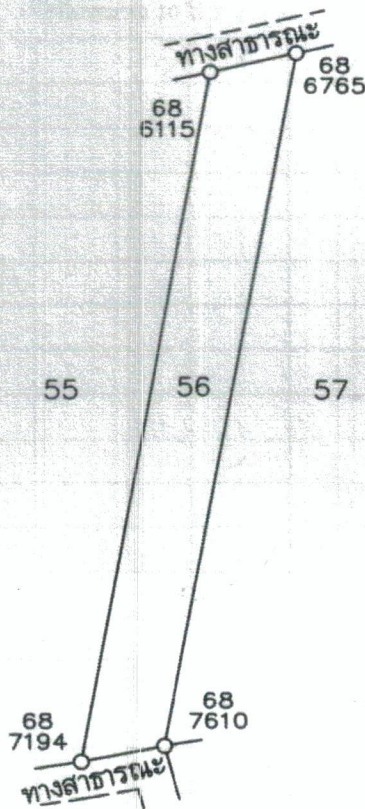

ลงชื่อผู้สำรวจรังวัด..... นาย รณกร จิวพรม ลงชื่อผู้จำลอง..... นาย ธนันท์ สามหาดไทย
 นักวิชาการแผนที่และภาพถ่ายปฏิบัติการ ปฏิบัติงานกลุ่มงานช่างและแผนที่

ลงชื่อผู้ตรวจ..... นาย สวิท มั่งคั่งดี วัน / เดือน / ปี..... 28 / 12 / 2568
 นายช่างเครื่องกลชำนาญงาน รักษาการแทน
 ผู้อำนวยการกลุ่มงานช่างและแผนที่

แผนที่แปลงที่ดิน

ระวาง/กลุ่มที่..... 5542I8470 แปลงเลขที่..... 60 หมู่ที่..... ตำบล.....

อำเภอ..... โนนสะอาด จังหวัด..... อุตรธานี

เนื้อที่ประมาณ..... 10 ไร่..... 2 งาน..... 92..... ตารางวา

ผู้สำรวจรังวัด..... นาย รมกร จิวพรม ตำแหน่ง..... นักวิชาการแผนที่และภาพถ่ายปฏิบัติการ รังวัดวันที่..... 22 / ธันวาคม / 2568

มาตราส่วนในระวาง ส.ป.ก. 1 : 4,000

มาตราส่วน 1 : 4,000

รูปแผนที่

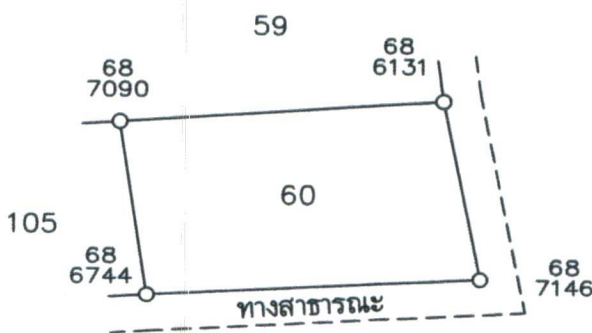

ลงชื่อผู้สำรวจรังวัด..... นาย รมกร จิวพรม ลงชื่อผู้จำลอง..... นาย ธนันท์ สามหาดไทย
 นักวิชาการแผนที่และภาพถ่ายปฏิบัติการ ปฏิบัติงานกลุ่มงานช่างและแผนที่

ลงชื่อผู้ตรวจ..... นาย สวิท มั่งคั่งดี วัน / เดือน / ปี..... 28 / 12 / 2568

นายช่างเครื่องกลชำนาญงาน รักษาการแทน
 ผู้อำนวยการกลุ่มงานช่างและแผนที่

แผนที่แปลงที่ดิน

ระวาง/กลุ่มที่..... 5542I8470 แปลงเลขที่..... 61 หมู่ที่..... ตำบล.....

อำเภอ..... โนนสะอาด จังหวัด..... อุดรธานี

เนื้อที่ประมาณ..... 4 ไร่..... 3 งาน..... 5 ไร่..... ตารางวา

ผู้สำรวจรังวัด..... นาย รณกร จีวพรม ตำแหน่ง..... นักวิชาการแผนที่และภาพถ่ายปฏิบัติการ รังวัดวันที่..... 22 / ธันวาคม / 2568

มาตราส่วนในระวาง ส.ป.ก. 1 : 4,000

มาตราส่วน 1 : 4,000

รูปแผนที่

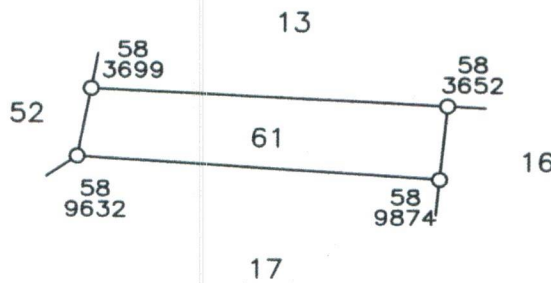

ลงชื่อผู้สำรวจรังวัด..... นาย รณกร จีวพรม ลงชื่อผู้จำลอง..... นาย ธนันท์ สามหาดไทย
 นักวิชาการแผนที่และภาพถ่ายปฏิบัติการ ปฏิบัติงานกลุ่มงานช่างและแผนที่

ลงชื่อผู้ตรวจ..... นาย สวิท มั่งคั่งดี วัน / เดือน / ปี..... 28 / 12 / 2568
 นายช่างเครื่องกลชำนาญงาน รักษาราชการแทน
 ผู้อำนวยการกลุ่มงานช่างและแผนที่

แผนที่แปลงที่ดิน

ระวาง/กลุ่มที่..... 5642IV8870 แปลงเลขที่..... 105 หมู่ที่..... ตำบล.....

อำเภอ..... **โนนสะอาด** จังหวัด..... **อุดรธานี**

เนื้อที่ประมาณ..... 19 ไร่..... งาน..... 65..... ตารางวา

ผู้สำรวจรังวัด..... **นายสวิต มั่งคั่งดี** ตำแหน่ง..... **นายช่างเครื่องกลชำนาญงาน** รังวัดวันที่...../...../.....

มาตราส่วนในระวาง ส.ป.ก. ๑ : ๔,๐๐๐

มาตราส่วน ๑ : ๔,๐๐๐

รูปแผนที่

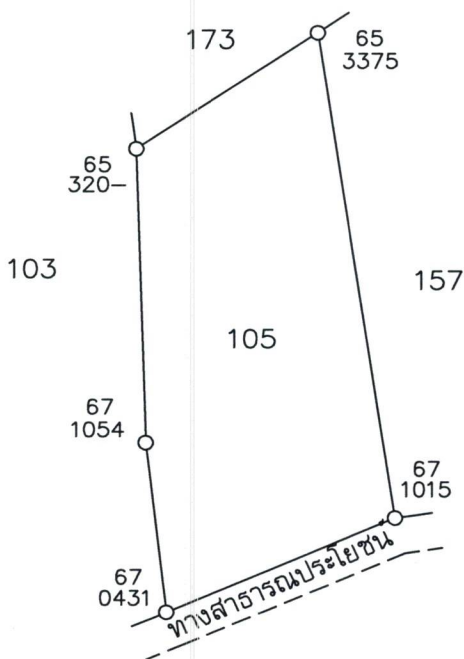

ลงชื่อผู้สำรวจรังวัด..... **นายสวิต มั่งคั่งดี** ลงชื่อผู้จำลอง..... **นายบุญเรือง ศรีโพธิ์**
นายช่างเครื่องกลชำนาญงาน **ช่างสำรวจ**

ลงชื่อผู้ตรวจ..... **นายวิฑูรย์ กุลกาญจนาภิเษก** วัน / เดือน / ปี..... **30** **พ.ค.** **2567**
นายช่างสำรวจอาวุโส

แผนที่แปลงที่ดิน

ระวาง/กลุ่มที่ 5542I6480 แปลงเลขที่ 4 หมู่ที่ ตำบล.....

อำเภอ..... จังหวัด..... อุดรธานี.....

เนื้อที่ประมาณ 2 ไร่ 2 งาน 66 ตารางวา

ผู้สำรวจรังวัด นายวิระวุฒิ ทบวัน ตำแหน่ง ผู้ช่วยช่างสำรวจ รังวัดวันที่ / /

มาตราส่วนในระวาง ส.ป.ก. 1 : 4,000

มาตราส่วน 1 : 4,000

รูปแผนที่



ลงชื่อผู้สำรวจรังวัด นายทองม้วน ศรีไม้ ลงชื่อผู้จำลอง.....

ลงชื่อผู้ตรวจ (นายวิระวุฒิ ทบวัน) วัน / เดือน / ปี 24 / 12 / 2568

(นายวิระวุฒิ ทบวัน)
ผู้ช่วยช่างสำรวจ

แผนที่แปลงที่ดิน

ระวาง/กลุ่มที่ 5542I6480 แปลงเลขที่ 5 หมู่ที่ ตำบล

อำเภอ จังหวัด อุดรธานี

เนื้อที่ประมาณ 2 ไร่ 1 งาน 21 ตารางวา

ผู้สำรวจรังวัด นายวีระวุฒิ ทบวัน ตำแหน่ง ผู้ช่วยช่างสำรวจ รังวัดวันที่ / /

มาตราส่วนในระวาง ส.ป.ก. 1 : 4,000

มาตราส่วน 1 : 4,000

รูปแผนที่

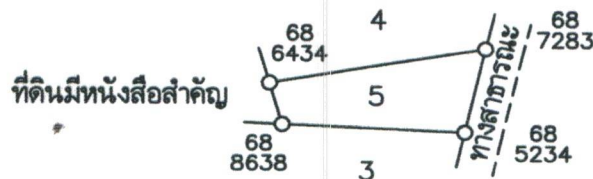

ลงชื่อผู้สำรวจรังวัด นายทองม้วน ศิริโมะ ลงชื่อผู้จำลอง

ลงชื่อผู้ตรวจ (นายวีระวุฒิ ทบวัน) ผู้ช่วยช่างสำรวจ วัน / เดือน / ปี 24 / 12 / 2568

แผนที่แปลงที่ดิน

ระวาง/กลุ่มที่ 5543II6482 แปลงเลขที่ 5 หมู่ที่ ตำบล

อำเภอ จังหวัด อุดรธานี

เนื้อที่ประมาณ 5 ไร่ 2 งาน 55 ตารางวา

ผู้สำรวจรังวัด นายวีระวุฒิ ทบวัน ตำแหน่ง ผู้ช่วยช่างสำรวจ รังวัดวันที่ / /

มาตราส่วนในระวาง ส.ป.ก. 1 : 4,000

มาตราส่วน 1 : 4,000

รูปแผนที่

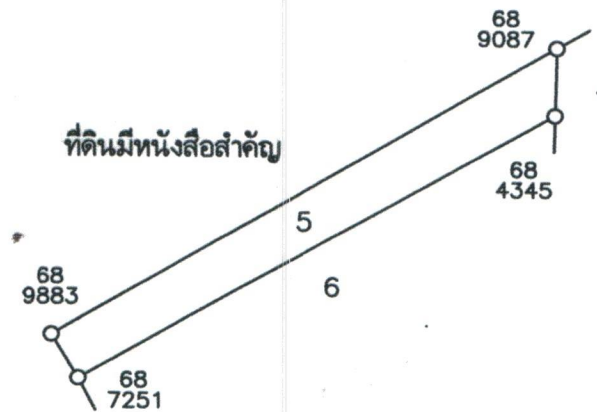

ลงชื่อผู้สำรวจรังวัด นายทองม้วน ศิริโมะ ลงชื่อผู้จำลอง

ลงชื่อผู้ตรวจ วัน / เดือน / ปี 24 / 12 / 2568

(นายวีระวุฒิ ทบวัน)
ผู้ช่วยช่างสำรวจ

แผนที่แปลงที่ดิน

ระวาง/กลุ่มที่ 5543II6482 แปลงเลขที่ 7 หมู่ที่ ตำบล

อำเภอ จังหวัด อุดรธานี

เนื้อที่ประมาณ 5 ไร่ 3 งาน 44 ตารางวา

ผู้สำรวจรังวัด นายวีระวุฒิ ทบวัน ตำแหน่ง ผู้ช่วยช่างสำรวจ รังวัดวันที่ / /

มาตราส่วนในระวาง ส.ป.ก. 1 : 4,000

มาตราส่วน 1 : 4,000

รูปแผนที่

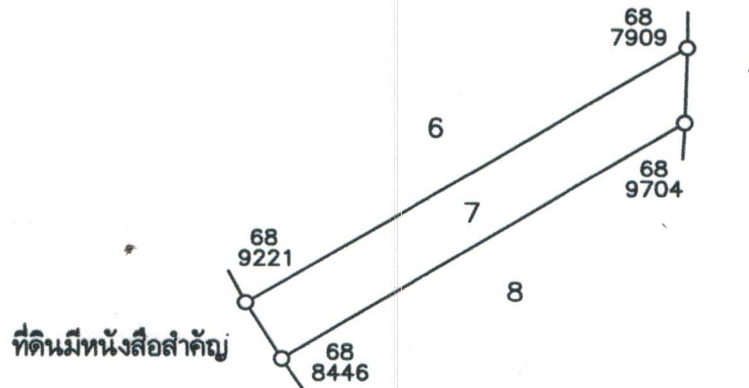

ลงชื่อผู้สำรวจรังวัด นายทองม้วน ศิริไม้ ลงชื่อผู้จำลอง

ลงชื่อผู้ตรวจ (นายวีระวุฒิ ทบวัน) ผู้ช่วยช่างสำรวจ วัน / เดือน / ปี 24 / 12 / 2568

แผนที่แปลงที่ดิน

ระวาง/กลุ่มที่ 5543II6482 แปลงเลขที่ 6 หมู่ที่ ตำบล

อำเภอ จังหวัด อุดรธานี

เนื้อที่ประมาณ 6.ไร่ 1.งาน 89.ตารางวา

ผู้สำรวจรังวัด นายวีระวุฒิ ทบวัน ตำแหน่ง ผู้ช่วยช่างสำรวจ รังวัดวันที่ / /

มาตราส่วนในระวาง ส.ป.ก. 1 : 4,000

มาตราส่วน 1 : 4,000

รูปแผนที่

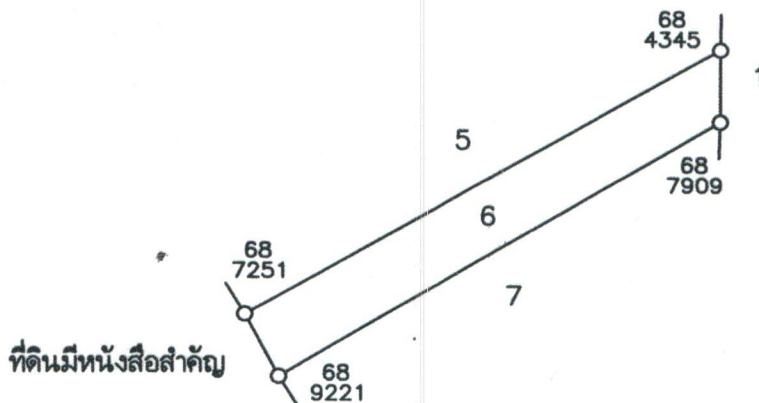

ลงชื่อผู้สำรวจรังวัด นายทองม้วน ศิริไม้ ลงชื่อผู้จำลอง

ลงชื่อผู้ตรวจ วัน / เดือน / ปี 24 / 12 / 2568

(นายวีระวุฒิ ทบวัน)
ผู้ช่วยช่างสำรวจ

แผนที่แปลงที่ดิน

ระวาง/กลุ่มที่..... 5542I7276แปลงเลขที่ 50 หมู่ที่.....ตำบล.....

อำเภอ.....จังหวัด.....อุดรธานี.....

เนื้อที่ประมาณ.....ไร่.....1.งาน.....94.ตารางวา

ผู้สำรวจรังวัด.....นายวิระวุฒิ ทบวัน.....ตำแหน่ง.....ผู้ช่วยช่างสำรวจ.....รังวัดวันที่...../...../.....

มาตราส่วนในระวาง ส.ป.ก. 1 : 4,000

มาตราส่วน 1 : 4,000

รูปแผนที่

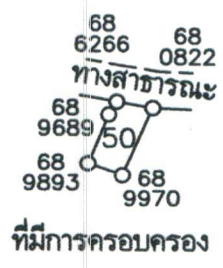

ลงชื่อผู้สำรวจรังวัด.....นายทองม้วน ศิริโม.....ลงชื่อผู้จำลอง.....

ลงชื่อผู้ตรวจ.....วัน / เดือน / ปี.....24 / 12 / 2568.....

(นายวิระวุฒิ ทบวัน)
ผู้ช่วยช่างสำรวจ

แผนที่แปลงที่ดิน

ระวาง/กลุ่มที่..... 554217276 แปลงเลขที่..... 46 หมู่ที่..... ตำบล.....

อำเภอ..... โนนสะอาด จังหวัด..... อุตรธานี

เนื้อที่ประมาณ..... 2 ไร่..... 2 งาน..... 60 ตารางวา.....

ผู้สำรวจรังวัด..... นาย รณกร จิวพรหม ตำแหน่ง..... นักวิชาการแผนที่และภาพถ่ายปฏิบัติการ รังวัดวันที่..... 10 / พฤศจิกายน / 2568

มาตราส่วนในระวาง ส.ป.ก. 1 : 4,000

มาตราส่วน 1 : 4,000

รูปแผนที่

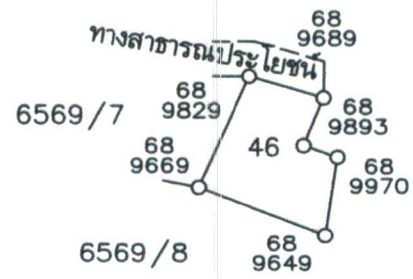

ลงชื่อผู้สำรวจรังวัด..... นาย รณกร จิวพรหม ลงชื่อผู้จำลอง..... นาย ธนันท์ สามหาดีไทย

ลงชื่อผู้ตรวจ..... นาย สุวิทย์ มั่งคั่งดี วัน / เดือน / ปี..... 28 / 11 / 2568
(นายช่างเครื่องกล ชำนาญงาน)

แผนที่แปลงที่ดิน

ระวาง/กลุ่มที่ 5543II6284 แปลงเลขที่ 20 หมู่ที่ ตำบล

อำเภอ โนนสะอาด จังหวัด อุครธานี

เนื้อที่ประมาณ 4 ไร่ งาน 19 ตารางวา

ผู้สำรวจรังวัด นายรณกร จิวพรม ตำแหน่ง นักวิชาการแผนที่และภาพถ่ายปฏิบัติการ รังวัดวันที่ / /

มาตราส่วนในระวาง ส.ป.ก. 1:4,000

มาตราส่วน 1:4,000

รูปแผนที่

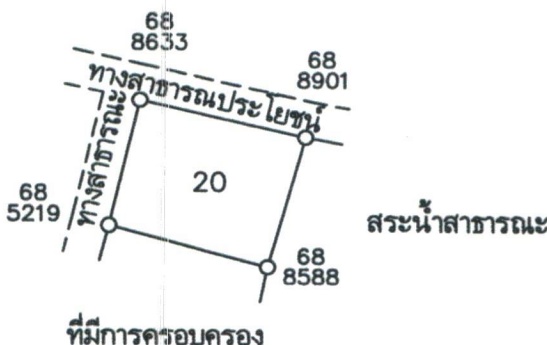

ลงชื่อผู้สำรวจรังวัด นายรณกร จิวพรม นักวิชาการแผนที่และภาพถ่ายปฏิบัติการ ลงชื่อผู้จำลอง นายทองม้วน สิริไม้ ช่างสำรวจ

ลงชื่อผู้ตรวจ นายสวิท มั่งคั่งดี วัน / เดือน / ปี 30.10.2569

นายช่างเครื่องกลชำนาญงาน รักษาราชการแทน
ผู้อำนวยการกลุ่มงานช่างและแผนที่

แผนที่แปลงที่ดิน

ระวาง/กลุ่มที่..... 5542I8270 แปลงเลขที่..... 21 หมู่ที่..... ตำบล.....

อำเภอ..... โนนสะอาด จังหวัด..... อุตรธานี

เนื้อที่ประมาณ..... 1 ไร่ งาน..... 2 ไร่ ตารางวา.....

ผู้สำรวจรังวัด..... นาย รณกร จีวพรม ตำแหน่ง..... นักวิชาการแผนที่และภาพถ่ายปฏิบัติการ รังวัดวันที่..... 22 / ธันวาคม / 2568

มาตราส่วนในระวาง ส.ป.ก. 1 : 4,000

มาตราส่วน 1 : 4,000

รูปแผนที่

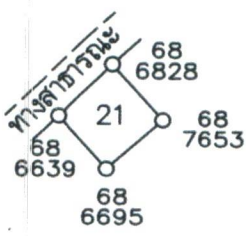

ลงชื่อผู้สำรวจรังวัด..... นาย รณกร จีวพรม ลงชื่อผู้จำลอง..... นาย ธนันท์ สามหาดไทย
 นักวิชาการแผนที่และภาพถ่ายปฏิบัติการ ปฏิบัติงานกลุ่มงานช่างและแผนที่

ลงชื่อผู้ตรวจ..... นาย สวิท มั่งคั่งดี วัน / เดือน / ปี..... 28 / 12 / 2568
 นายช่างเครื่องกลชำนาญงาน รักษาราชการแทน
 ผู้อำนวยการกลุ่มงานช่างและแผนที่