



ประกาศสำนักงานการปฏิรูปที่ดินจังหวัดอุดรธานี
เรื่อง ผลการคัดเลือกและจัดที่ดินให้แก่เกษตรกรในเขตปฏิรูปที่ดินจังหวัดอุดรธานี (กรณีจัดที่ดินรอบแรก)
ฉบับที่ ๓๐

ด้วยเกษตรกรได้ยื่นคำขอรับการคัดเลือกและจัดที่ดินเพื่อเกษตรกรกรรมต่อสำนักงานการปฏิรูปที่ดินจังหวัดอุดรธานี (ส.ป.ก.อุดรธานี) ซึ่งได้ตรวจสอบแล้วว่าเป็นผู้ถือครองที่ดินของรัฐและประกอบอาชีพเกษตรกรเป็นหลัก เป็นผู้มีความประพฤติดี ไม่มีลักษณะต้องห้าม และอยู่ในหลักเกณฑ์การยื่นคำขอตามที่กฎหมายและระเบียบของ ส.ป.ก. กำหนด โดยยินยอมปฏิบัติตามระเบียบ คำสั่ง คำแนะนำ และเงื่อนไขที่คณะกรรมการปฏิรูปที่ดินเพื่อเกษตรกร และคณะกรรมการปฏิรูปที่ดินจังหวัดอุดรธานีได้กำหนดไว้ และไม่ปรากฏพยานหลักฐานแสดงการขาดคุณสมบัติหรือมีลักษณะต้องห้าม ขณะที่พิจารณาเสนอปฏิรูปที่ดินจังหวัดอุดรธานีในฐานะผู้ซึ่งได้รับมอบหมายจากเลขาธิการสำนักงานการปฏิรูปที่ดินเพื่อเกษตรกร (ส.ป.ก.)

อาศัยอำนาจตามความในข้อ ๑๑ ข้อ ๑๓ และข้อ ๑๖ แห่งระเบียบคณะกรรมการปฏิรูปที่ดินเพื่อเกษตรกร ว่าด้วยหลักเกณฑ์ วิธีการ และเงื่อนไขในการคัดเลือกและจัดที่ดินให้แก่เกษตรกร การโอนหรือตกทอดทางมรดกสิทธิการเช่าหรือเช่าซื้อ และการจัดการทรัพย์สินและหนี้สินของเกษตรกร ผู้ได้รับที่ดิน พ.ศ. ๒๕๖๔ ประกอบคำสั่ง ส.ป.ก. ที่ ๔๐๓/๒๕๖๔ สั่ง ณ วันที่ ๑๖ กรกฎาคม พ.ศ. ๒๕๖๔ จึงมีคำสั่งอนุญาตให้เกษตรกรได้รับการจัดให้เข้าทำประโยชน์ในเขตปฏิรูปที่ดินจังหวัดอุดรธานี ตามรายชื่อเกษตรกรและข้อมูลแปลงที่ดินที่ปรากฏในบัญชี ก. แนบท้ายประกาศนี้ และให้เกษตรกรผู้ได้รับการจัดที่ดินตามรายชื่อดังกล่าวเข้ารับมอบหนังสืออนุญาตให้เข้าทำประโยชน์ในเขตปฏิรูปที่ดิน (ส.ป.ก. ๔-๐๑) ตามวัน เวลาราชการ ณ ส.ป.ก.อุดรธานี พร้อมแสดงบัตรประจำตัวประชาชน หากผู้รับคำสั่งข้างต้นไม่เห็นด้วยกับคำสั่งนี้ให้ยื่นอุทธรณ์ต่อปฏิรูปที่ดินจังหวัดอุดรธานีภายในสามสิบวันนับแต่วันปิดประกาศนี้

อนึ่ง กรณีปรากฏข้อเท็จจริงอันเป็นสาระสำคัญเกี่ยวกับคุณสมบัติของผู้ได้รับการจัดที่ดิน รายใดว่าขาดคุณสมบัติหรือมีลักษณะต้องห้ามที่ไม่มีสิทธิได้รับการคัดเลือกและจัดที่ดิน จะดำเนินการกระบวนการเพิกถอนคำสั่งอนุญาตให้เข้าทำประโยชน์ในเขตปฏิรูปที่ดินและจัดที่ดินสำหรับรายนั้นต่อไป

จึงประกาศมาเพื่อทราบโดยทั่วกัน

ประกาศ ณ วันที่ ๒๕ เดือน มีนาคม พ.ศ. ๒๕๖๔

(นางธารทิพย์ บำรุงรส)
ปฏิรูปที่ดินจังหวัดอุดรธานี

บัญชีรายละเอียดการจัดที่ดินให้แก่เกษตรกรผู้ได้รับการจัดให้เข้าทำประโยชน์ กรณีจัดที่ดินรอบแรก

บัญชี ก

อำนาจพิจารณาของปฏิรูปที่ดินจังหวัดอุดรธานี (ปทจ.)

วันที่ทำคำสั่ง ๒๖ มี.ค. ๒๕๖๗

ลำดับ	ผู้ขอรับการจัดที่ดินแทนที่ ชื่อ-สกุล	รายละเอียดเกี่ยวกับที่ดิน						ที่ตั้งที่ดิน			วิธีการจัด	คำสั่งปฏิรูปที่ดินจังหวัด
		แปลง	ระวาง	ไร่	งาน	ตรว.	หมู่	ตำบล	อำเภอ			
๑	นางสุเพียร กองวัด	๓๓	๕๔๔๔๑๑๘๘๐	๕	๓	๒๕	๕	คำด้วง	บ้านผือ	จัดให้เข้าทำประโยชน์	อนุญาต	
๒	นางจันได กองทอง	๔๓	๕๔๔๔๑๒๐๗๔	๑	๒	๓๖	๙	คำด้วง	บ้านผือ	จัดให้เข้าทำประโยชน์	อนุญาต	
๓	นางสาวนริศรา ชัยปัญหา	๓๒	๕๔๔๔๑๒๐๗๔	๑	๑	๒๗	๑	คำด้วง	บ้านผือ	จัดให้เข้าทำประโยชน์	อนุญาต	
๔	นางสาวนริศรา ชัยปัญหา	๔	๕๔๔๔๑๒๐๗๔	๑	๑	๗๑	๑	คำด้วง	บ้านผือ	จัดให้เข้าทำประโยชน์	อนุญาต	
๕	นางสาวนริศรา ชัยปัญหา	๑๕	๕๔๔๔๑๒๐๗๔	๑	๑	๒๑	๑	คำด้วง	บ้านผือ	จัดให้เข้าทำประโยชน์	อนุญาต	
๖	นายปริวัตร ตี๋อเล็ก	๘๙	๕๔๔๔๑๑๘๖๘	๖	๓	๖๔	๑๒	กลางใหญ่	บ้านผือ	จัดให้เข้าทำประโยชน์	อนุญาต	
๗	นางจันทร์ลา วงศรีจันทร์	๗	๕๔๔๔๑๒๖๔๘	๘	๑	๒	๗	ข้าวสาร	บ้านผือ	จัดให้เข้าทำประโยชน์	อนุญาต	
๘	นายทองเรียบ นามบุญ	๑๗	๕๔๔๔๑๓๐๖๒	๘	๒	๖๖	๔	บ้านค้อ	บ้านผือ	จัดให้เข้าทำประโยชน์	อนุญาต	
๙	นายศิวินัส จิตนุ้ม	๙	๕๔๔๔๑๑๖๘๒	๔๒	๐	๕๓	๕	คำด้วง	บ้านผือ	จัดให้เข้าทำประโยชน์	อนุญาต	
				๙๕	๐	๖๕						

เกษตรกรผู้ได้รับการจัดให้เข้าทำประโยชน์ กรณีจัดที่ดินรอบแรก จำนวน ๗ ราย จำนวน ๙ แปลง เนื้อที่ประมาณ ๙๕ - ๐ - ๖๕ ไร่

(นายชูเกียรติ กล้าหาญ)
 นิติกรชำนาญการ

(นางสาวณฤดี มณีจันทร์)
 นิติกรชำนาญการพิเศษ
 ผู้อำนวยการกลุ่มกฎหมาย

(นางธารทิพย์ บำรุงรส)
 ปฏิรูปที่ดินจังหวัดอุดรธานี

แผนที่แปลงที่ดิน

ระวาง/กลุ่มที่ 5444I1880 แปลงเลขที่ 33 หมู่ที่ ตำบล

อำเภอ จังหวัด อุดรธานี

เนื้อที่ประมาณ 5 ไร่ 3 งาน 25 ตารางวา

ผู้สำรวจรังวัด นายวีระวุฒิ ทนวัน ตำแหน่ง ช่างสำรวจ รังวัดวันที่ / /

มาตราส่วนในระวาง ส.ป.ก. 1 : 4,000

มาตราส่วน 1 : 4,000

รูปแผนที่

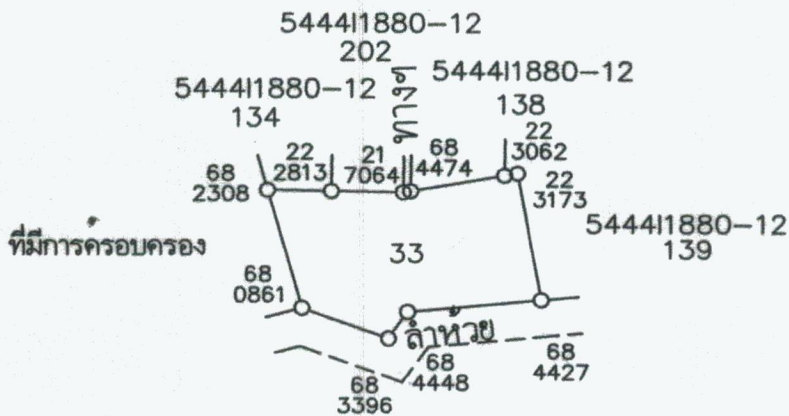

ลงชื่อผู้สำรวจรังวัด นายวีระวุฒิ ทนวัน ลงชื่อผู้รับรอง

ลงชื่อผู้ตรวจ วัน / เดือน / ปี 18 / 11 / 2568

(นายสวิท มั่งคั่งดี)
 นายช่างเครื่องกลชำนาญงาน

แผนที่แปลงที่ดิน

X-Ray

ระวาง/กลุ่มที่ 5444I2074 แปลงเลขที่ 43 หมู่ที่ ตำบล

อำเภอ จังหวัด อุดรธานี

เนื้อที่ประมาณ 1 ไร่ 2 งาน 46 ตารางวา

ผู้สำรวจรังวัด ตำแหน่ง รังวัดวันที่ / /

มาตราส่วนในระวาง ส.ป.ก. 1 : 4,000

มาตราส่วน 1 : 4,000

รูปแผนที่



ลงชื่อผู้สำรวจรังวัด นายวีระวุฒิ ทบวัน ลงชื่อผู้สำรวจ

ลงชื่อผู้ตรวจ นายคชาวุฒิ ศาโคตร วัน / เดือน / ปี

แผนที่แปลงที่ดิน

ระวาง/กลุ่มที่ 5444I2074 แปลงเลขที่ 32 หมู่ที่ ตำบล

อำเภอ จังหวัด อครธานี

เนื้อที่ประมาณ 1 ไร่ 1 งาน 27 ตารางวา

ผู้สำรวจรังวัด ตำแหน่ง รังวัดวันที่ / /

มาตราส่วนในระวาง ส.ป.ก. 1 : 4,000

มาตราส่วน 1 : 4,000

รูปแผนที่

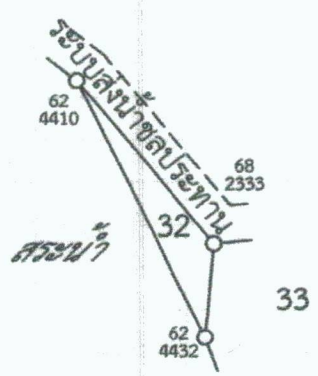

ลงชื่อผู้สำรวจรังวัด นายวีระวุฒิ ทบวัน ลงชื่อผู้จัดทวง

ลงชื่อผู้ตรวจ นายศราวุฒิ คำโคตร วัน / เดือน / ปี

X-Ray

แผนที่แปลงที่ดิน

ระวาง/กลุ่มที่ 5444I2074 แปลงเลขที่ 4 หมู่ที่ ตำบล

อำเภอ จังหวัด อุดรธานี

เนื้อที่ประมาณ 15 ไร่ งาน 71 ตารางวา

ผู้สำรวจรังวัด ตำแหน่ง รังวัดวันที่ / /

มาตราส่วนในระวาง ส.ป.ก. 1 : 4,000

มาตราส่วน 1 : 4,000

รูปแผนที่

5138 / 3

5138 / 2

30

62
4823

68
0804

27
4022

27
2496

4

5

68
0379

68
1504

68
1898

ระบบสงนาศลประทาน



ลงชื่อผู้สำรวจรังวัด นายวีระวุฒิ ทบวัน ลงชื่อผู้สำรวจ

ลงชื่อผู้ตรวจ นายศธาวุฒิ คำโคตร วัน / เดือน / ปี

แผนที่แปลงที่ดิน

ระวาง/กลุ่มที่ 5444I2074 แปลงเลขที่ 15 หมู่ที่ ตำบล

อำเภอ จังหวัด อุดรธานี

เนื้อที่ประมาณ 6 ไร่ 2 งาน 21 ตารางวา

ผู้สำรวจรังวัด ตำแหน่ง รังวัดวันที่ / /

มาตราส่วนในระวาง ส.ป.ก. 1 : 4,000

มาตราส่วน 1 : 4,000

รูปแผนที่

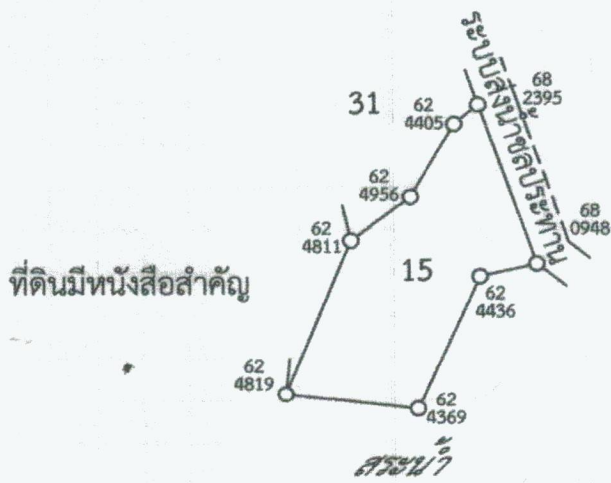

ลงชื่อผู้สำรวจรังวัด นายวีระวัฒน์ ทบวัน ลงชื่อผู้สำรวจ

ลงชื่อผู้ตรวจ นายศราวุฒ คำโคตร วัน / เดือน / ปี

แผนที่แปลงที่ดิน

ระวาง/กลุ่มที่..... 5444I1868 แปลงเลขที่..... 89 หมู่ที่..... ตำบล.....

อำเภอ..... จังหวัด..... อุดรธานี.....

เนื้อที่ประมาณ..... 6 ไร่..... 3 งาน..... 64 ตารางวา.....

ผู้สำรวจรังวัด..... นายวิฑูรย์ กุลกาญจนาภิเษก..... ตำแหน่ง นายช่างสำรวจชำนาญงาน..... รังวัดวันที่..... /..... /.....

มาตราส่วนในระวาง ส.ป.ก. 1 : 4,000

มาตราส่วน 1 : 4,000

รูปแผนที่

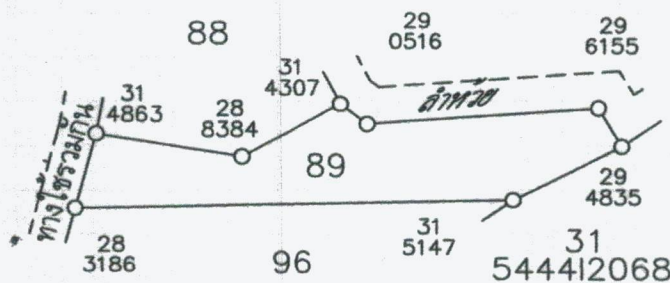

ลงชื่อผู้สำรวจรังวัด..... (นายวิฑูรย์ กุลกาญจนาภิเษก) นายช่างสำรวจชำนาญงาน..... ลงชื่อผู้จำลอง..... (นายบุญเรือง ศรีโพธิ์) ช่างสำรวจ.....

ลงชื่อผู้ตรวจ..... วัน / เดือน / ปี..... 30 NOV 2021

แผนที่แปลงที่ดิน

ระวาง/กลุ่มที่ 5444II2648 แปลงเลขที่ 7 หมู่ที่ ตำบล ข้าราชการ

อำเภอ บ้านฝ้อ จังหวัด อุดรธานี

เนื้อที่ประมาณ 8 ไร่ 1 งาน 2 ตารางวา

ผู้สำรวจรังวัด นายสวิต มั่งคั่งดี ตำแหน่ง นายช่างเครื่องกลชำนาญงาน รังวัดวันที่ / /

มาตราส่วนในระวาง ส.ป.ก. ๑ : ๔,๐๐๐

มาตราส่วน ๑ : ๔,๐๐๐

รูปแผนที่

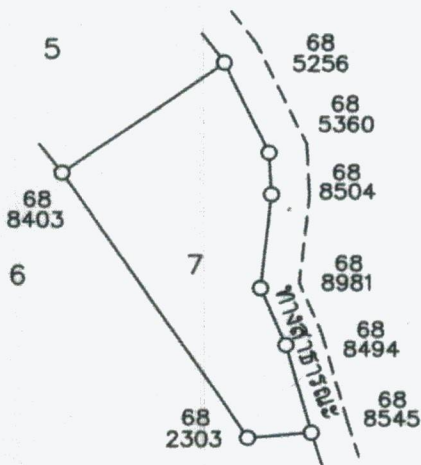

ลงชื่อผู้สำรวจรังวัด นายสวิต มั่งคั่งดี นายช่างเครื่องกลชำนาญงาน ลงชื่อผู้จำลอง นายบุญเรือง ศรีโพธิ์ ข้าราชการ

ลงชื่อผู้ตรวจ นายสวิต มั่งคั่งดี วัน / เดือน / ปี 28 พฤศจิกายน 2568 นายช่างเครื่องกลชำนาญงาน

แผนที่แปลงที่ดิน

ระวาง/กลุ่มที่..... 5444II3062แปลงเลขที่ 17 หมู่ที่.....ตำบล.....

อำเภอ.....จังหวัด.....อุดรธานี.....

เนื้อที่ประมาณ..... 8 ไร่..... 2 งาน..... 66 ตารางวา

ผู้สำรวจรังวัด.....ตำแหน่ง.....รังวัดวันที่...../...../.....

มาตราส่วนในระวาง ส.ป.ก. 1 : 4,000

มาตราส่วน 1 : 4,000

รูปแผนที่

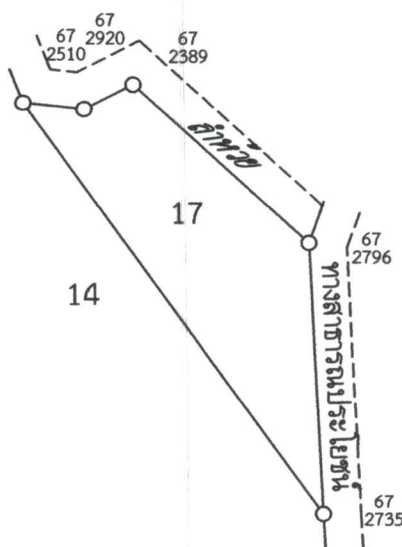

ลงชื่อผู้สำรวจรังวัด..... นายวีระวุฒิ ทบวัน.....ลงชื่อผู้จำลอง..... *[Signature]*.....

ลงชื่อผู้ตรวจ..... นายคชาวุฒิ คำโคตร.....วัน / เดือน / ปี..... 27 ส.ค. 2567.....

แผนที่แปลงที่ดิน

ระวาง/กลุ่มที่ 544411682 แปลงเลขที่ 9 หมู่ที่ ตำบล

อำเภอ จังหวัด อุดรธานี

เนื้อที่ประมาณ 42 ไร่ งาน 53 ตารางวา

ผู้สำรวจรังวัด นายวีระวุฒิ ทนวัน ตำแหน่ง ทางสำรวจ รังวัดวันที่ / /

มาตราส่วนในระวาง ส.ป.ก. 1 : 4,000

มาตราส่วน 1 : 4,000

รูปแผนที่

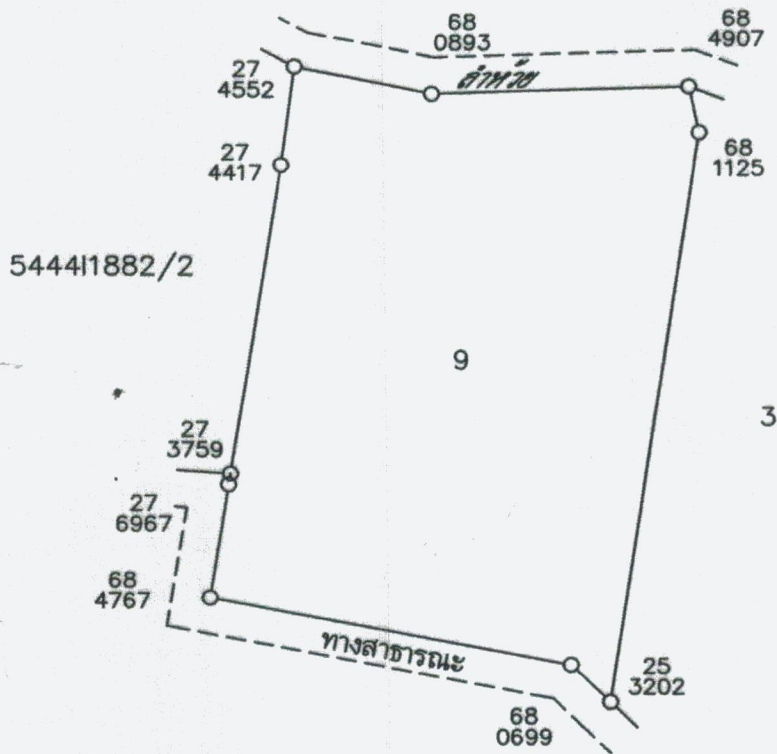

ลงชื่อผู้สำรวจรังวัด นายวีระวุฒิ ทนวัน ลงชื่อผู้รับรอง

ลงชื่อผู้ตรวจ วัน / เดือน / ปี 18 / 11 / 2568

(นายสวิต มั่งคั่งดี)
นายช่างเครื่องกลชำนาญงาน