



ประกาศสำนักงานการปฏิรูปที่ดินจังหวัดอุดรธานี  
เรื่อง ผลการคัดเลือกและจัดที่ดินให้แก่เกษตรกรในเขตปฏิรูปที่ดินจังหวัดอุดรธานี (กรณีจัดที่ดินรอบแรก)  
ฉบับที่ ๓/๒๕๖๙

ด้วยเกษตรกรได้ยื่นคำขอรับการคัดเลือกและจัดที่ดินเพื่อเกษตรกรต่อสำนักงานการปฏิรูปที่ดินจังหวัดอุดรธานี (ส.ป.ก.อุดรธานี) ซึ่งได้ตรวจสอบแล้วว่าเป็นผู้ถือครองที่ดินของรัฐและประกอบอาชีพเกษตรกรเป็นหลัก เป็นผู้มีคุณสมบัติ ไม่มีลักษณะต้องห้าม และอยู่ในหลักเกณฑ์การยื่นคำขอตามที่กฎหมายและระเบียบของ ส.ป.ก. กำหนด โดยยินยอมปฏิบัติตามระเบียบ คำสั่ง คำแนะนำ และเงื่อนไขที่คณะกรรมการปฏิรูปที่ดินเพื่อเกษตรกร และคณะกรรมการปฏิรูปที่ดินจังหวัดอุดรธานีได้กำหนดไว้ และไม่ปรากฏพยานหลักฐานแสดงการขาดคุณสมบัติหรือมีลักษณะต้องห้าม ขณะที่พิจารณาเสนอปฏิรูปที่ดินจังหวัดอุดรธานีในฐานะผู้ซึ่งได้รับมอบหมายจากเลขาธิการสำนักงานการปฏิรูปที่ดินเพื่อเกษตรกร (ส.ป.ก.)

อาศัยอำนาจตามความในข้อ ๑๑ ข้อ ๑๓ และข้อ ๑๖ แห่งระเบียบคณะกรรมการปฏิรูปที่ดินเพื่อเกษตรกร ว่าด้วยหลักเกณฑ์ วิธีการ และเงื่อนไขในการคัดเลือกและจัดที่ดินให้แก่เกษตรกร การโอนหรือตกทอดทางมรดกสิทธิการเช่าหรือเช่าซื้อ และการจัดการทรัพย์สินและหนี้สินของเกษตรกร ผู้ได้รับที่ดิน พ.ศ. ๒๕๖๔ ประกอบคำสั่ง ส.ป.ก. ที่ ๔๐๓/๒๕๖๔ สั่ง ณ วันที่ ๑๖ กรกฎาคม พ.ศ. ๒๕๖๔ จึงมีคำสั่งอนุญาตให้เกษตรกรได้รับการจัดให้เข้าทำประโยชน์ในเขตปฏิรูปที่ดินจังหวัดอุดรธานี ตามรายชื่อเกษตรกรและข้อมูลแปลงที่ดินที่ปรากฏในบัญชี ก. แนบท้ายประกาศนี้ และให้เกษตรกรผู้ได้รับการจัดที่ดินตามรายชื่อดังกล่าวเข้ารับมอบหนังสืออนุญาตให้เข้าทำประโยชน์ในเขตปฏิรูปที่ดิน (ส.ป.ก. ๔-๐๑) ตามวัน เวลาราชการ ณ ส.ป.ก.อุดรธานี พร้อมแสดงบัตรประจำตัวประชาชน หากผู้รับคำสั่งข้างต้นไม่เห็นด้วยกับคำสั่งนี้ให้ยื่นอุทธรณ์ต่อปฏิรูปที่ดินจังหวัดอุดรธานีภายในสามสิบวันนับแต่วันปิดประกาศนี้

อนึ่ง กรณีปรากฏข้อเท็จจริงอันเป็นสาระสำคัญเกี่ยวกับคุณสมบัติของผู้ได้รับการจัดที่ดิน รายใดว่าขาดคุณสมบัติหรือมีลักษณะต้องห้ามที่ไม่มีสิทธิได้รับการคัดเลือกและจัดที่ดิน จะดำเนินการกระบวนการเพิกถอนคำสั่งอนุญาตให้เข้าทำประโยชน์ในเขตปฏิรูปที่ดินและจัดที่ดินสำหรับรายนั้นต่อไป

จึงประกาศมาเพื่อทราบโดยทั่วกัน

ประกาศ ณ วันที่ ๒๕ เดือน มีนาคม พ.ศ. ๒๕๖๙

(นางธารทิพย์ บำรุงรส)  
ปฏิรูปที่ดินจังหวัดอุดรธานี

ลำดับ	ผู้ขอรับการจัดที่ดินแทนที่ ชื่อ-สกุล	รายละเอียดเกี่ยวกับที่ดิน					ที่ตั้งที่ดิน		
		แปลงที่	ระวาง/กลุ่ม	ไร่	งาน	วา	หมู่ที่	ตำบล	อำเภอ
๑	นางสุพิศ สุนทรเดชะ	๒๒	๕๕๔๒๒๒๒๐	๑๗	๑	๗๔	๑๐	ทมนางาม	โนนสะอาด
๒	นางสาวอธิฐาน อำนางเจริญ	๙๑	๕๕๔๒๒๒๘๐	๒๙	๐	๓๒	๘	โพธิ์ศรีสำราญ	โนนสะอาด
๓	นายชวณ แก้วนารี	๗๙	๕๕๔๒๒๐๗๔	๑	๐	๓๙	๘	โพธิ์ศรีสำราญ	โนนสะอาด
๔	นางสาวดลบกช แก้วนารี	๘๑	๕๕๔๒๒๐๗๔	๓	๐	๑๔	๘	โพธิ์ศรีสำราญ	โนนสะอาด
๕	นางบาล ก้วนามน	๑๒	๕๕๔๒๒๒๒๐	๒๒	๑	๔๘	๓	บุงแก้ว	โนนสะอาด
๖	นางสินาภรณ์ พรหมภักดี	๑๓	๕๕๔๒๒๒๒๐	๖	๐	๑๔	๓	บุงแก้ว	โนนสะอาด
๗	นางสาวภรณ์ทิพย์ สุขุมาร	๑๔	๕๕๔๒๒๒๒๐	๑๓	๐	๑๔	๓	บุงแก้ว	โนนสะอาด
๘	นายอาคม ภูมิลลา	๑๕	๕๕๔๒๒๒๒๐	๑๗	๐	๘๖	๓	บุงแก้ว	โนนสะอาด
๙	นางเสาวลักษณ์ ไชยบุตตี	๑๖	๕๕๔๒๒๒๒๐	๘	๑	๔๖	๓	บุงแก้ว	โนนสะอาด
๑๐	นางทองสุข ทำขูรู	๑๗	๕๕๔๒๒๒๒๐	๗	๐	๕๓	๓	บุงแก้ว	โนนสะอาด
๑๑	นางลำปาง ดวงเคน	๑๘	๕๕๔๒๒๒๒๐	๖	๐	๔	๓	บุงแก้ว	โนนสะอาด
๑๒	นางนาง ประเสริฐแก้ว	๑๙	๕๕๔๒๒๒๒๐	๘	๐	๘๐	๓	บุงแก้ว	โนนสะอาด
๑๓	นายวรวิทย์ เกิดไทย	๒๐	๕๕๔๒๒๒๒๐	๑๕	๒	๔	๕	ทมนางาม	โนนสะอาด
๑๔	นายชัยวัฒน์ อ้อมนอก	๘	๕๕๔๓๑๖๔๘๒	๑๒	๓	๙๙	๘	หนองกุงศรี	โนนสะอาด
				๑๖๖	๐	๗			

# แผนที่แปลงที่ดิน

ระวาง/กลุ่มที่..... 5542I8270 ..... แปลงเลขที่..... 22 ..... หมู่ที่..... ตำบล.....

อำเภอ..... โนนสะอาด ..... จังหวัด..... อุดรธานี .....

เนื้อที่ประมาณ..... 17 ไร่..... 1 งาน..... 74 ตารางวา

ผู้สำรวจรังวัด..... นาย รณกร จิวพรม ..... ตำแหน่ง..... นักวิชาการแผนที่และภาพถ่ายปฏิบัติการ ..... รังวัดวันที่..... 22 / ธันวาคม / 2568

มาตราส่วนในระวาง ส.ป.ก. 1 : 4,000

มาตราส่วน 1 : 4,000

## รูปแผนที่

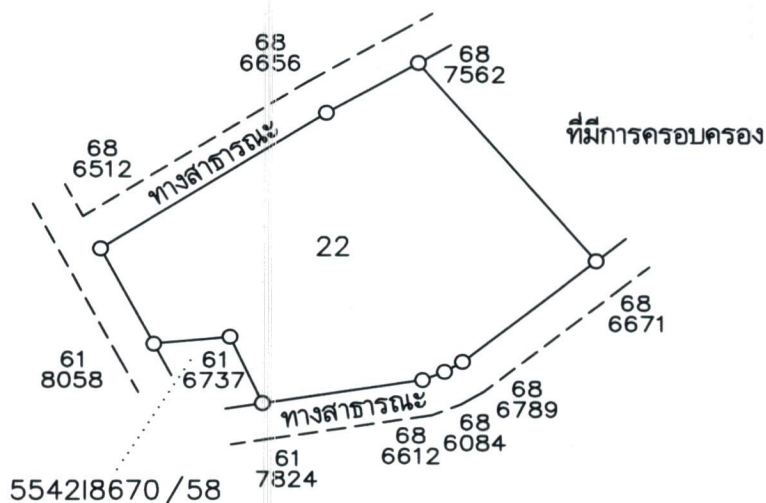

ลงชื่อผู้สำรวจรังวัด..... นาย รณกร จิวพรม ..... ลงชื่อผู้จำลอง..... นาย ธนันท์ สามหาดไทย .....

นักวิชาการแผนที่และภาพถ่ายปฏิบัติการ

ปฏิบัติงานกลุ่มงานช่างและแผนที่

ลงชื่อผู้ตรวจ..... นาย สวิท มั่งคั่งดี ..... วัน / เดือน / ปี..... 28 / 12 / 2568

นายช่างเครื่องกลชำนาญงาน รักษาราชการแทน  
ผู้อำนวยการกลุ่มงานช่างและแผนที่



# แผนที่แปลงที่ดิน

ระวาง 554217074 ..... แปลงเลขที่ 79 ..... หมู่ที่ ..... ตำบล .....

อำเภอ ..... จังหวัด ..... อุดรธานี .....

เนื้อที่ประมาณ ..... ไร่ ..... งาน ..... 39 ตารางวา

ผู้สำรวจรังวัด ..... นายรณกร จิวพรม ..... ตำแหน่ง นักวิชาการแผนที่ ..... รังวัดวันที่ ..... / ..... / .....

มาตราส่วนในระวาง ส.ป.ก. ๑ : ๔,๐๐๐

มาตราส่วน ๑ : ๑,๐๐๐

## รูปแผนที่

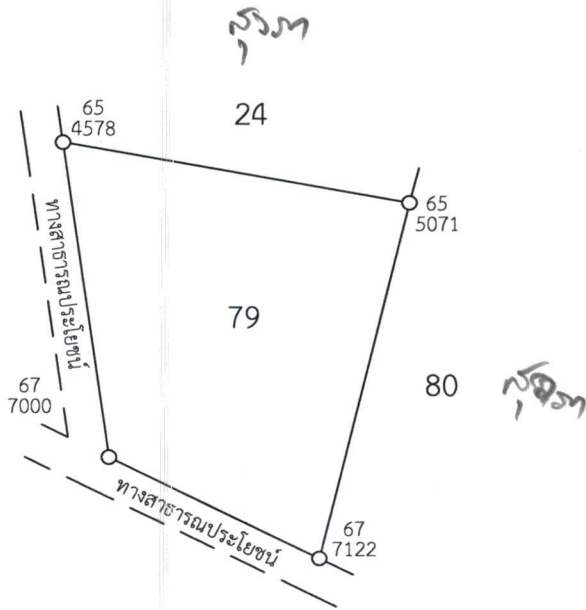
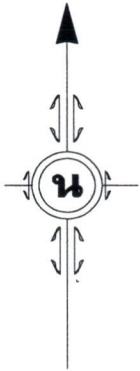

ลงชื่อผู้สำรวจรังวัด ..... นายรณกร จิวพรม ..... ลงชื่อผู้จำลอง ..... นายทองม้วน สิริไม้ .....

ลงชื่อผู้ตรวจ ..... วัน / เดือน / ปี 28 ก.พ. 2568 .....

( นายวิฑูรย์ กุลกาญจนนาภิบาล )  
 นายช่างสำรวจอาวุโส

# แผนที่แปลงที่ดิน

ระวาง/กลุ่มที่ 554217074 แปลงเลขที่ 81 หมู่ที่ ตำบล

อำเภอ จังหวัด อุดรธานี

เนื้อที่ประมาณ 3 ไร่ งาน 14 ตารางวา

ผู้สำรวจรังวัด นายรณกร ใจพรหม ตำแหน่ง นักวิชาการแผนที่ รังวัดวันที่ / /

มาตราส่วนในระวาง ส.ป.ก. 1 : 4,000

มาตราส่วน 1 : 4,000

## รูปแผนที่



ที่ดินมีหนังสือสำคัญ



ลงชื่อผู้สำรวจรังวัด นายรณกร ใจพรหม ลงชื่อผู้จำลอง นายทองน้วน สิริโม

ลงชื่อผู้ตรวจ วัน / เดือน / ปี 28 ก.พ. 2568

( นายวิฑูรย์ คุณกาญจนากิบาล )  
นายช่างสำรวจอาวุโส

# แผนที่แปลงที่ดิน

ระวาง/กลุ่มที่..... 5542I8270 ..... แปลงเลขที่..... 12 ..... หมู่ที่..... ตำบล.....

อำเภอ..... โนนสะอาด ..... จังหวัด..... อุดรธานี .....

เนื้อที่ประมาณ..... 22 ไร่..... 1 งาน..... ~~47~~ <sup>48</sup> ตารางวา

ผู้สำรวจรังวัด..... นาย รณกร จิวพรม ..... ตำแหน่ง..... นักวิชาการแผนที่และภาพถ่ายปฏิบัติการ ..... รังวัดวันที่..... 18 / ธันวาคม / 2568

มาตราส่วนในระวาง ส.ป.ก. 1 : 4,000

มาตราส่วน 1 : 4,000

## รูปแผนที่

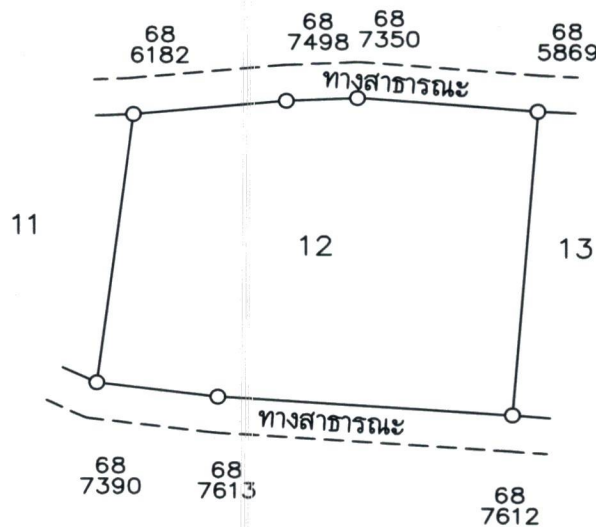

ลงชื่อผู้สำรวจรังวัด..... นาย รณกร จิวพรม ..... ลงชื่อผู้จำลอง..... นาย ธนันท์ สามหาดไทย .....

นักวิชาการแผนที่และภาพถ่ายปฏิบัติการ

ปฏิบัติงานกลุ่มงานช่างและแผนที่

ลงชื่อผู้ตรวจ..... นาย สวิท มั่งคั่งดี ..... วัน / เดือน / ปี..... 28 / 12 / 2568

นายช่างเครื่องกลชำนาญงาน รักษาราชการแทน  
ผู้อำนวยการกลุ่มงานช่างและแผนที่

# แผนที่แปลงที่ดิน

ระวาง/กลุ่มที่..... 5542I8270 ..... แปลงเลขที่..... 13 ..... หมู่ที่..... ตำบล.....

อำเภอ..... โนนสะอาด ..... จังหวัด..... อุดรธานี

เนื้อที่ประมาณ..... ~~22~~ <sup>6 ไร่</sup> ไร่..... ~~1~~ <sup>0 ไร่</sup> งาน..... ~~47~~ <sup>14 ไร่</sup> ตารางวา

ผู้สำรวจรังวัด..... นาย รมกร จิวพรหม ..... ตำแหน่ง..... นักวิชาการแผนที่และภาพถ่ายปฏิบัติการ ..... รังวัดวันที่..... 18 / ธันวาคม / 2568

มาตราส่วนในระวาง ส.ป.ก. 1 : 4,000

มาตราส่วน 1 : 4,000

## รูปแผนที่

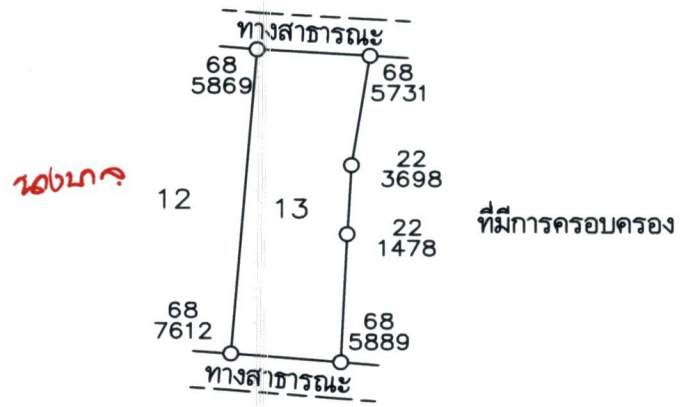

ลงชื่อผู้สำรวจรังวัด..... นาย รมกร จิวพรหม ..... ลงชื่อผู้จำลอง..... นาย ธนันท์ สามหาดไทย  
 นักวิชาการแผนที่และภาพถ่ายปฏิบัติการ ..... ปฏิบัติงานกลุ่มงานช่างและแผนที่

ลงชื่อผู้ตรวจ..... นาย สวิท มั่งคั่งดี ..... วัน / เดือน / ปี..... 28 / 12 / 2568  
 นายช่างเครื่องกลชำนาญงาน รักษาราชการแทน  
 ผู้อำนวยการกลุ่มงานช่างและแผนที่

# แผนที่แปลงที่ดิน

ระวาง/กลุ่มที่..... 5542I8270 ..... แปลงเลขที่..... 14 ..... หมู่ที่..... ตำบล.....

อำเภอ..... โนนสะอาด ..... จังหวัด..... อุดรธานี .....

เนื้อที่ประมาณ..... 13 ไร่..... งาน..... 14..... ตารางวา

ผู้สำรวจรังวัด..... นาย ธรณกร จิวพรม ..... ตำแหน่ง..... นักวิชาการแผนที่และภาพถ่ายปฏิบัติการ ..... รังวัดวันที่..... 18 / ธันวาคม / 2568

มาตราส่วนในระวาง ส.ป.ก. 1 : 4,000

มาตราส่วน 1 : 4,000

## รูปแผนที่

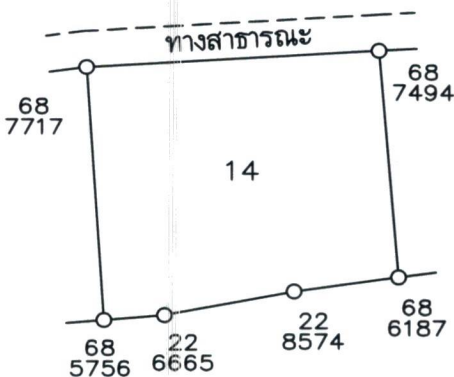

5617/1

*Handwritten signature: ธรณกร จิวพรม*

ที่มีการครอบครอง

ลงชื่อผู้สำรวจรังวัด..... นาย ธรณกร จิวพรม ..... ลงชื่อผู้จำลอง..... นาย ชนนท์ สามหาดไทย .....  
นักวิชาการแผนที่และภาพถ่ายปฏิบัติการ ..... ปฏิบัติงานกลุ่มงานช่างและแผนที่ .....

ลงชื่อผู้ตรวจ..... นาย สวิท มั่งคั่งดี ..... วัน / เดือน / ปี..... 28 / 12 / 2568  
นายช่างเครื่องกลชำนาญงาน รักษาการแทน .....  
ผู้อำนวยการกลุ่มงานช่างและแผนที่ .....

# แผนที่แปลงที่ดิน

ระวาง/กลุ่มที่..... 5542I8270 ..... แปลงเลขที่..... 15 ..... หมู่ที่..... ตำบล.....

อำเภอ..... โนนสะอาด ..... จังหวัด..... อุตรธานี.....

เนื้อที่ประมาณ..... 17 ไร่..... งาน..... 86..... ตารางวา

ผู้สำรวจรังวัด..... นาย รมกร จิวพรหม ..... ตำแหน่ง..... นักวิชาการแผนที่และภาพถ่ายปฏิบัติการ ..... รังวัดวันที่..... 18 / ธันวาคม / 2568

มาตราส่วนในระวาง ส.ป.ก. 1 : 4,000

มาตราส่วน 1 : 4,000

## รูปแผนที่

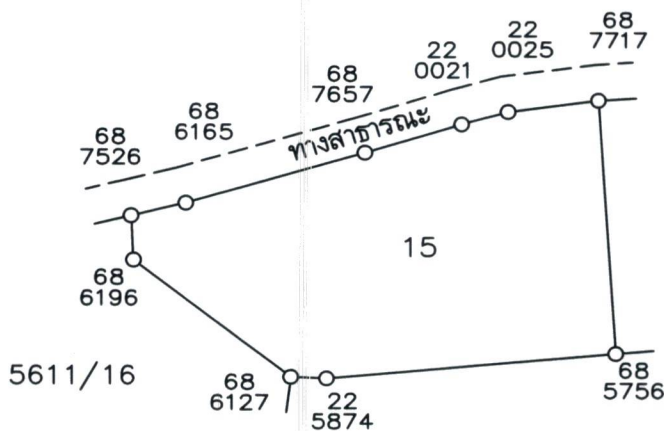

ที่มีการครอบครอง

ลงชื่อผู้สำรวจรังวัด..... นาย รมกร จิวพรหม ..... ลงชื่อผู้จำลอง..... นาย ธนันท์ สามหาดไทย .....  
 นักวิชาการแผนที่และภาพถ่ายปฏิบัติการ ..... ปฏิบัติงานกลุ่มงานช่างและแผนที่

ลงชื่อผู้ตรวจ..... นาย สวิท มั่งคั่งดี ..... วัน / เดือน / ปี..... 28 / 12 / 2568  
 นายช่างเครื่องกลชำนาญงาน รักษาการแทน  
 ผู้อำนวยการกลุ่มงานช่างและแผนที่

# แผนที่แปลงที่ดิน

ระวาง/กลุ่มที่..... 5542I8270 ..... แปลงเลขที่..... 16 ..... หมู่ที่..... ตำบล.....

อำเภอ..... โนนสะอาด ..... จังหวัด..... อุดรธานี .....

เนื้อที่ประมาณ..... 8 ไร่..... 1 งาน..... ~~45~~ <sup>46</sup> ตารางวา

ผู้สำรวจรังวัด..... นาย รณกร จีวพรม ..... ตำแหน่ง..... นักวิชาการแผนที่และภาพถ่ายปฏิบัติการ ..... รังวัดวันที่..... 18 / ธันวาคม / 2568

มาตราส่วนในระวาง ส.ป.ก. 1 : 4,000

มาตราส่วน 1 : 4,000

## รูปแผนที่

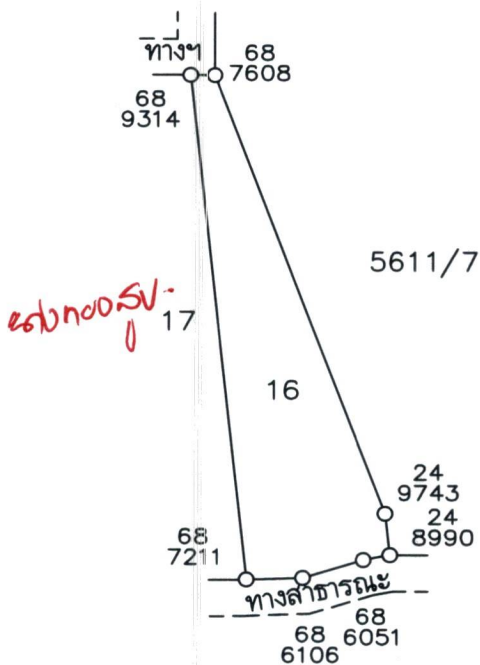

ลงชื่อผู้สำรวจรังวัด..... นาย รณกร จีวพรม .....  
นักวิชาการแผนที่และภาพถ่ายปฏิบัติการ

ลงชื่อผู้จำลอง..... นาย ธนันท์ สามหาดไทย .....  
ปฏิบัติงานกลุ่มงานช่างและแผนที่

ลงชื่อผู้ตรวจ..... นาย สวิท มั่งคั่งดี .....  
นายช่างเครื่องกลชำนาญงาน รักษาราชการแทน  
ผู้อำนวยการกลุ่มงานช่างและแผนที่

วัน / เดือน / ปี..... 28 / 12 / 2568

# แผนที่แปลงที่ดิน

ระวาง/กลุ่มที่..... 5542I8270 ..... แปลงเลขที่..... 17 ..... หมู่ที่..... ตำบล.....

อำเภอ..... โนนสะอาด ..... จังหวัด..... อุดรธานี .....

เนื้อที่ประมาณ..... 7 ไร่..... งาน..... 53..... ตารางวา

ผู้สำรวจรังวัด..... นาย รณกร จิวพรหม ..... ตำแหน่ง..... นักวิชาการแผนที่และภาพถ่ายปฏิบัติการ ..... รังวัดวันที่..... 18 / ธันวาคม / 2568 .....

มาตราส่วนในระวาง ส.ป.ก. 1 : 4,000

มาตราส่วน 1 : 4,000

## รูปแผนที่

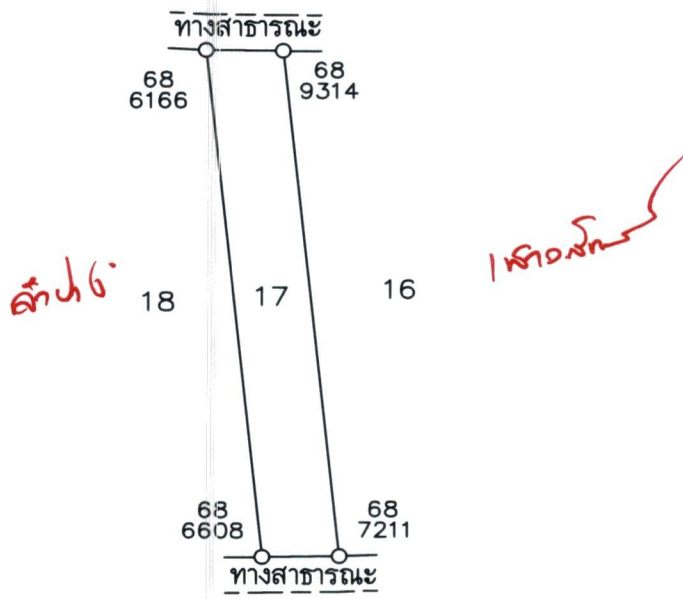

ลงชื่อผู้สำรวจรังวัด..... นาย รณกร จิวพรหม ..... นักวิชาการแผนที่และภาพถ่ายปฏิบัติการ ..... ลงชื่อผู้จำลอง..... นาย ธนันท์ สามหาดไทย ..... ปฏิบัติงานกลุ่มงานช่างและแผนที่ .....

ลงชื่อผู้ตรวจ..... นาย สวิท มั่งคั่งดี ..... วัน / เดือน / ปี..... 28 / 12 / 2568 .....  
 นายช่างเครื่องกลชำนาญงาน รักษาราชการแทน  
 ผู้อำนวยการกลุ่มงานช่างและแผนที่

# แผนที่แปลงที่ดิน

ระวาง/กลุ่มที่..... 5542I8270 ..... แปลงเลขที่..... 18 ..... หมู่ที่..... ตำบล.....

อำเภอ..... โนนสะอาด ..... จังหวัด..... อุดรธานี.....

เนื้อที่ประมาณ..... 6 ไร่..... งาน..... 4..... ตารางวา

ผู้สำรวจรังวัด..... นาย รณกร จีวพรม ..... ตำแหน่ง..... นักวิชาการแผนที่และภาพถ่ายปฏิบัติการ ..... รังวัดวันที่..... 18 / ธันวาคม / 2568.....

มาตราส่วนในระวาง ส.ป.ก. 1 : 4,000

มาตราส่วน 1 : 4,000

## รูปแผนที่

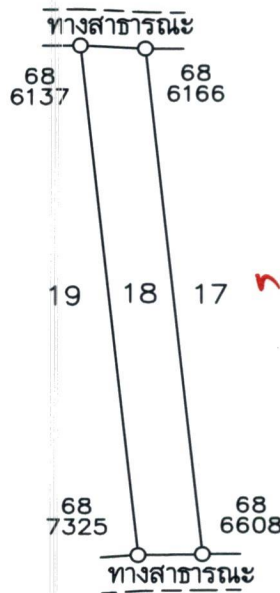

ลงชื่อผู้สำรวจรังวัด..... นาย รณกร จีวพรม ..... นักวิชาการแผนที่และภาพถ่ายปฏิบัติการ ..... ลงชื่อผู้จำลอง..... นาย ธนันท์ สามหาดไทย ..... ปฏิบัติงานกลุ่มงานช่างและแผนที่

ลงชื่อผู้ตรวจ..... นาย สวิท มั่งคั่งดี ..... นายช่างเครื่องกลชำนาญงาน รักษาการแทน ผู้อำนวยการกลุ่มงานช่างและแผนที่ ..... วัน / เดือน / ปี..... 28 / 12 / 2568

# แผนที่แปลงที่ดิน

ระวาง/กลุ่มที่..... 5542I8270 ..... แปลงเลขที่..... 19 ..... หมู่ที่..... ตำบล.....

อำเภอ..... โนนสะอาด ..... จังหวัด..... อุตรธานี .....

เนื้อที่ประมาณ..... 8 ไร่..... งาน..... 80..... ตารางวา

ผู้สำรวจรังวัด..... นาย รณกร จิวพรม ..... ตำแหน่ง..... นักวิชาการแผนที่และภาพถ่ายปฏิบัติการ ..... รังวัดวันที่..... 18 / ธันวาคม / 2568 .....

มาตราส่วนในระวาง ส.ป.ก. 1 : 4,000

มาตราส่วน 1 : 4,000

## รูปแผนที่

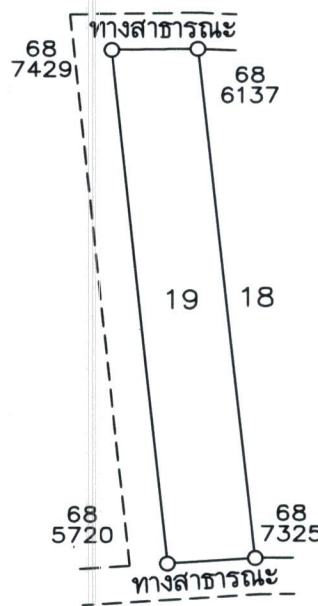

ลงชื่อผู้สำรวจรังวัด..... นาย รณกร จิวพรม ..... ลงชื่อผู้จำลอง..... นาย ธนันท์ สามหาดไทย .....  
 นักวิชาการแผนที่และภาพถ่ายปฏิบัติการ ..... ปฏิบัติงานกลุ่มงานช่างและแผนที่ .....

ลงชื่อผู้ตรวจ..... นาย สวิท มั่งคั่งดี ..... วัน / เดือน / ปี..... 28 / 12 / 2568 .....  
 นายช่างเครื่องกลชำนาญงาน รักษาราชการแทน .....  
 ผู้อำนวยการกลุ่มงานช่างและแผนที่ .....

# แผนที่แปลงที่ดิน

ระวาง/กลุ่มที่..... 5542I8270 ..... แปลงเลขที่..... 20 ..... หมู่ที่..... ตำบล.....

อำเภอ..... โนนสะอาด ..... จังหวัด..... อุดรธานี .....

เนื้อที่ประมาณ..... 15 ไร่..... 2 งาน..... 4 ไร่..... ตารางวา

ผู้สำรวจรังวัด..... นาย รณกร จิวพรม ..... ตำแหน่ง..... นักวิชาการแผนที่และภาพถ่ายปฏิบัติการ ..... รังวัดวันที่..... 22 / ธันวาคม / 2568

มาตราส่วนในระวาง ส.ป.ก. 1 : 4,000

มาตราส่วน 1 : 4,000

## รูปแผนที่

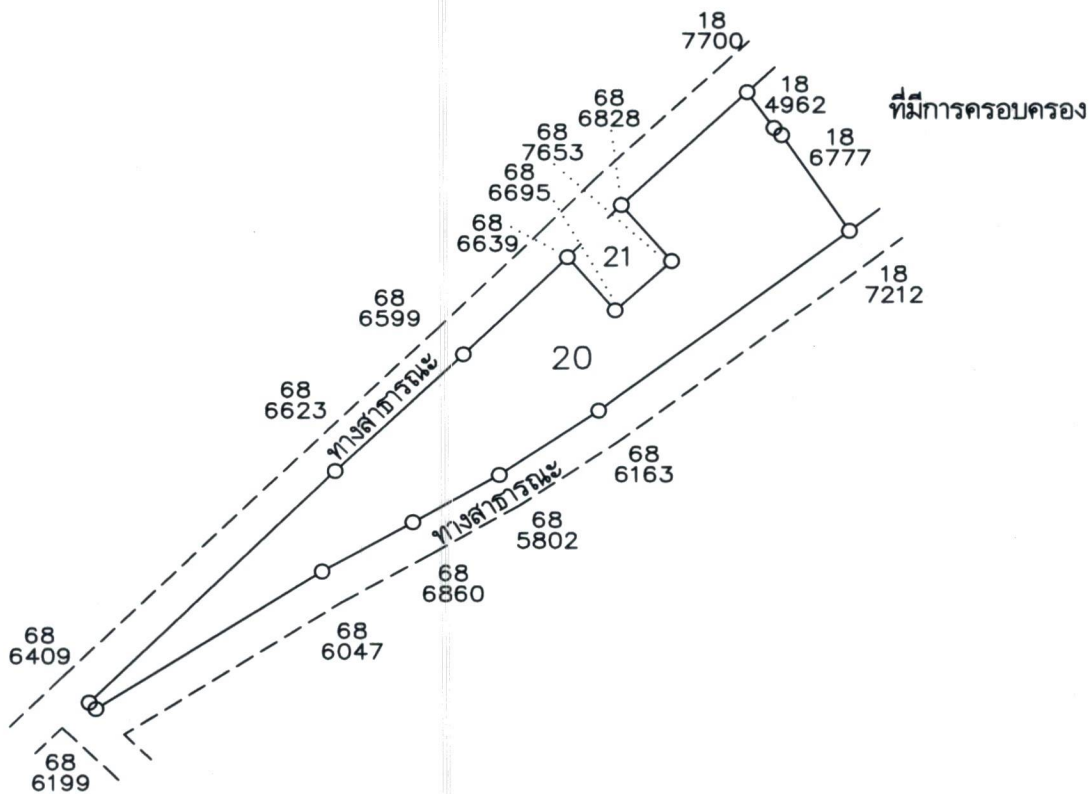

ลงชื่อผู้สำรวจรังวัด..... นาย รณกร จิวพรม ..... ลงชื่อผู้จำลอง..... นาย ธนันท์ สามหาดไทย .....  
 นักวิชาการแผนที่และภาพถ่ายปฏิบัติการ ..... ปฏิบัติงานกลุ่มงานช่างและแผนที่ .....

ลงชื่อผู้ตรวจ..... นาย สวิท มั่งคั่งดี ..... วัน / เดือน / ปี..... 28 / 12 / 2568  
 นายช่างเครื่องกลชำนาญงาน รักษาการแทน .....  
 ผู้อำนวยการกลุ่มงานช่างและแผนที่ .....

แผนที่แปลงที่ดิน

ระวาง/กลุ่มที่ 5543II6482 แปลงเลขที่ 8 หมู่ที่ ตำบล

อำเภอ จังหวัด อุดรธานี

เนื้อที่ประมาณ 12.1ไร่ งาน 99.ตารางวา

ผู้สำรวจรังวัด นายวีระวุฒิ ทบวัน ตำแหน่ง ผู้ช่วยช่างสำรวจ รังวัดวันที่ / /

มาตราส่วนในระวาง ส.ป.ก. 1 : 4,000

มาตราส่วน 1 : 4,000

รูปแผนที่

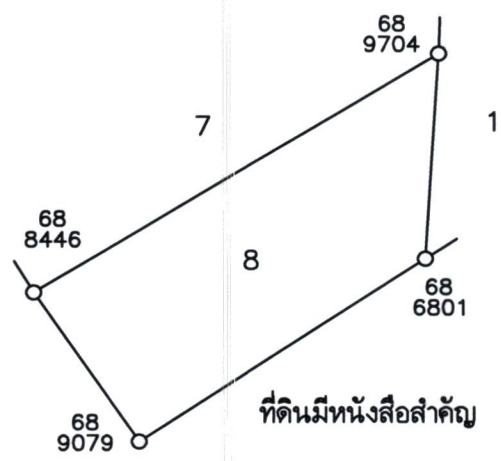

ลงชื่อผู้สำรวจรังวัด นายทองม้วน ศิริไม้ ลงชื่อผู้จำลอง

ลงชื่อผู้ตรวจ วัน / เดือน / ปี 24 / 12 / 2568

( นายวีระวุฒิ ทบวัน )  
ผู้ช่วยช่างสำรวจ