



ประกาศสำนักงานการปฏิรูปที่ดินจังหวัดอุดรธานี  
เรื่อง ผลการคัดเลือกและจัดที่ดินให้แก่เกษตรกรในเขตปฏิรูปที่ดินจังหวัดอุดรธานี (กรณีจัดที่ดินรอบแรก)  
ฉบับที่ ๒๕

ด้วยเกษตรกรได้ยื่นคำขอรับการคัดเลือกและจัดที่ดินเพื่อเกษตรกรรมต่อสำนักงานการปฏิรูปที่ดินจังหวัดอุดรธานี (ส.ป.ก.อุดรธานี) ซึ่งได้ตรวจสอบแล้วว่าเป็นผู้ถือครองที่ดินของรัฐและประกอบอาชีพเกษตรกรรมเป็นหลัก เป็นผู้มีความประพฤติดี ไม่มีลักษณะต้องห้าม และอยู่ในหลักเกณฑ์การยื่นคำขอตามที่กฎหมายและระเบียบของ ส.ป.ก. กำหนด โดยยินยอมปฏิบัติตามระเบียบ คำสั่ง คำแนะนำ และเงื่อนไขที่คณะกรรมการปฏิรูปที่ดินเพื่อเกษตรกรรม และคณะกรรมการปฏิรูปที่ดินจังหวัดอุดรธานีได้กำหนดไว้ และไม่ปรากฏพยานหลักฐานแสดงการขาดคุณสมบัติหรือมีลักษณะต้องห้าม ขณะที่พิจารณาเสนอปฏิรูปที่ดินจังหวัดอุดรธานีในฐานะผู้ซึ่งได้รับมอบหมายจากเลขาธิการสำนักงานการปฏิรูปที่ดินเพื่อเกษตรกรรม (ส.ป.ก.)

อาศัยอำนาจตามความในข้อ ๑๑ ข้อ ๑๓ และข้อ ๑๖ แห่งระเบียบคณะกรรมการปฏิรูปที่ดินเพื่อเกษตรกรรม ว่าด้วยหลักเกณฑ์ วิธีการ และเงื่อนไขในการคัดเลือกและจัดที่ดินให้แก่เกษตรกร การโอนหรือตกทอดทางมรดกสิทธิการเช่าหรือเช่าซื้อ และการจัดการทรัพย์สินและหนี้สินของเกษตรกร ผู้ได้รับที่ดิน พ.ศ. ๒๕๖๔ ประกอบคำสั่ง ส.ป.ก. ที่ ๔๐๓/๒๕๖๔ สั่ง ณ วันที่ ๑๖ กรกฎาคม พ.ศ. ๒๕๖๔ จึงมีคำสั่งอนุญาตให้เกษตรกรได้รับการจัดให้เข้าทำประโยชน์ในเขตปฏิรูปที่ดินจังหวัดอุดรธานี ตามรายชื่อเกษตรกรและข้อมูลแปลงที่ดินที่ปรากฏในบัญชี ก. แนบท้ายประกาศนี้ และให้เกษตรกรผู้ได้รับการจัดที่ดินตามรายชื่อดังกล่าวเข้ารับมอบหนังสืออนุญาตให้เข้าทำประโยชน์ในเขตปฏิรูปที่ดิน (ส.ป.ก. ๔-๐๑) ตามวัน เวลาราชการ ณ ส.ป.ก.อุดรธานี พร้อมแสดงบัตรประจำตัวประชาชน หากผู้รับคำสั่งข้างต้นไม่เห็นด้วยกับคำสั่งนี้ให้ยื่นอุทธรณ์ต่อปฏิรูปที่ดินจังหวัดอุดรธานีภายในสามสิบวันนับแต่วันปิดประกาศนี้

อนึ่ง กรณีปรากฏข้อเท็จจริงอันเป็นสาระสำคัญเกี่ยวกับคุณสมบัติของผู้ได้รับการจัดที่ดิน รายใดว่าขาดคุณสมบัติหรือมีลักษณะต้องห้ามที่ไม่มีสิทธิได้รับการคัดเลือกและจัดที่ดิน จะดำเนินการกระบวนการเพิกถอนคำสั่งอนุญาตให้เข้าทำประโยชน์ในเขตปฏิรูปที่ดินและจัดที่ดินสำหรับรายนั้นต่อไป

จึงประกาศมาเพื่อทราบโดยทั่วกัน

ประกาศ ณ วันที่ ๒๖ เดือน มีนาคม พ.ศ. ๒๕๖๔

(นางธารทิพย์ บำรุงรส)  
ปฏิรูปที่ดินจังหวัดอุดรธานี

บัญชีรายละเอียดการจัดที่ดินให้แก่เกษตรกรผู้ได้รับการจัดให้เข้าทำประโยชน์ กรณีจัดที่ดินรอบแรก

บัญชี ก

อำนาจพิจารณาของปฏิรูปที่ดินจังหวัดอุดรธานี (ปทจ.)

วันที่ทำคำสั่ง ..... ๒๖ มี.ค. ๒๕๖๕

ลำดับ	ผู้ขอรับการจัดที่ดินแทนที่ ชื่อ-สกุล	รายละเอียดเกี่ยวกับที่ดิน					ที่ตั้งที่ดิน			วิธีการจัด	คำสั่งปฏิรูปที่ดินจังหวัด
		แปลง	ระวาง	ไร่	งาน	ตรว.	หมู่	ตำบล	อำเภอ		
๑	นายพิทักษ์ เล็งฮัง	๒๐	๕๖๔๒ ๓๒๗๘	๐	๓	๗๘	๑๓	วังสามหมอ	วังสามหมอ	จัดให้เข้าทำประโยชน์	อนุญาต
๒	นางบรรจง กันภัย	๑๙	๕๖๔๒ ๓๒๗๘	๐	๒	๗๘	๑๓	วังสามหมอ	วังสามหมอ	จัดให้เข้าทำประโยชน์	อนุญาต
๓	นางบรรจง กันภัย	๒๑	๕๖๔๒ ๓๒๗๘	๑	๓	๒๓	๑๓	วังสามหมอ	วังสามหมอ	จัดให้เข้าทำประโยชน์	อนุญาต
๔	นายสมบูรณ์ นนทภา	๑๘	๕๖๔๒ ๓๒๗๘	๕	๑	๓๕	๑๓	วังสามหมอ	วังสามหมอ	จัดให้เข้าทำประโยชน์	อนุญาต
๕	นางสมหมาย โคลเลอร์	๑๒	๕๖๔๓ ๔๐๙๐	๓	๓	๒๘	๑๘	ผาสุก	วังสามหมอ	จัดให้เข้าทำประโยชน์	อนุญาต
๖	นางสมหมาย โคลเลอร์	๑๓	๕๖๔๓ ๔๐๙๐	๒	๓	๒๘	๑๘	ผาสุก	วังสามหมอ	จัดให้เข้าทำประโยชน์	อนุญาต
๗	นายอนันต์ ผาซาดา	๔๓	๕๖๔๓ ๓๖๙๘	๒๘	๒	๔๒	๑๐	ผาสุก	วังสามหมอ	จัดให้เข้าทำประโยชน์	อนุญาต
๘	นายพงษ์ศักดิ์ เจริญราช	๕๔	๕๖๔๓ ๓๘๘๘	๙	๒	๗๕	๕	ผาสุก	วังสามหมอ	จัดให้เข้าทำประโยชน์	อนุญาต
๙	นายธวัชชัย เกตุแก้ว	๒๗	๕๗๔๓ ๔๒๙๒	๑๐	๓	๕๑	๓	ผาสุก	วังสามหมอ	จัดให้เข้าทำประโยชน์	อนุญาต
				๕๙	๑	๑๑					

เกษตรกรผู้ได้รับการจัดให้เข้าทำประโยชน์ กรณีจัดที่ดินรอบแรก จำนวน ๖ ราย จำนวน ๙ แปลง เนื้อที่ประมาณ ๕๙ - ๑ - ๑๑ ไร่

(นายชูเกียรติ กล้าหาญ)  
 นิติกรชำนาญการ

(นางสาวญาติ มณีจันทร์)  
 นิติกรชำนาญการพิเศษ  
 ผู้อำนวยการกลุ่มกฎหมาย

(นางธารทิพย์ บำรุงรส)  
 ปฏิรูปที่ดินจังหวัดอุดรธานี

แผนที่แปลงที่ดิน

ระวาง/กลุ่มที่ 5642I3278 แปลงเลขที่ 20 หมู่ที่ ตำบล

อำเภอ จังหวัด อุดรธานี

เนื้อที่ประมาณ ไร่ 3 งาน 78 ตารางวา

ผู้สำรวจรังวัด นายวีระวุฒิ ทบวัน ตำแหน่ง ช่างสำรวจ รังวัดวันที่ / /

มาตราส่วนในระวาง ส.ป.ก. 1 : 4,000

มาตราส่วน 1 : 4,000

รูปแผนที่

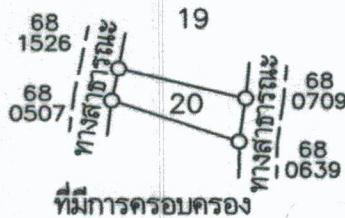

ลงชื่อผู้สำรวจรังวัด นายวีระวุฒิ ทบวัน ลงชื่อผู้จอง

ลงชื่อผู้ทวง วัน / เดือน / ปี 18 / 11 / 2568

( นายสวิท มิ่งคังดี )  
 นายช่างเครื่องกลชำนาญงาน

# แผนที่แปลงที่ดิน

ระวาง/กลุ่มที่..... 5642I3278 .....แปลงเลขที่ 19 .....หมู่ที่.....ตำบล.....

อำเภอ.....จังหวัด.....อุดรธานี.....

เนื้อที่ประมาณ.....ไร่.....2.งาน.....78 ตารางวา

ผู้สำรวจรังวัด.....นายวีระวุฒิ ทบวัน.....ตำแหน่ง.....ช่างสำรวจ.....รังวัดวันที่...../...../.....

มาตราส่วนในระวาง ส.ป.ก. 1 : 4,000

มาตราส่วน 1 : 4,000

## รูปแผนที่



ลงชื่อผู้สำรวจรังวัด.....นายวีระวุฒิ ทบวัน.....ลงชื่อผู้จำลอง.....

ลงชื่อผู้ตรวจ.....วัน / เดือน / ปี..... 18 / 11 / 2568

( นายสวิต มั่งคั่งดี )  
 นายช่างเครื่องกลชำนาญงาน

## แผนที่แปลงที่ดิน

ระวาง/กลุ่มที่..... 5642I3278 .....แปลงเลขที่ 21 .....หมู่ที่.....ตำบล.....

อำเภอ.....จังหวัด.....อุดรธานี.....

เนื้อที่ประมาณ..... 1 ไร่..... 3 งาน..... 23 ตารางวา

ผู้สำรวจรังวัด..... นายวีระวุฒิ ทบวัน..... ตำแหน่ง..... ช่างสำรวจ..... รังวัดวันที่..... /..... /.....

มาตราส่วนในระวาง ส.ป.ก. 1 : 4,000

มาตราส่วน 1 : 4,000

## รูปแผนที่

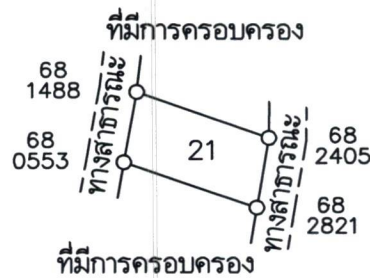

ลงชื่อผู้สำรวจรังวัด..... นายวีระวุฒิ ทบวัน..... ลงชื่อผู้จำลอง.....

ลงชื่อผู้ตรวจ..... วัน / เดือน / ปี..... 18 / 11 / 2568

( นายสวิต มั่งคั่งดี )

นายช่างเครื่องกลชำนาญงาน

แผนที่แปลงที่ดิน

ระวาง/กลุ่มที่..... 5642I3276 ..... แปลงเลขที่ 18 ..... หมู่ที่..... ตำบล.....

อำเภอ..... จังหวัด..... อุดรธานี.....

เนื้อที่ประมาณ..... 4 ไร่..... 1 งาน..... 35 ตารางวา

ผู้สำรวจรังวัด..... นายวีระวุฒิ ทบวัน..... ตำแหน่ง..... ช่างสำรวจ..... รังวัดวันที่..... /..... /.....

มาตราส่วนในระวาง ส.ป.ก. 1 : 4,000

มาตราส่วน 1 : 4,000

รูปแผนที่



ที่มีการครอบครอง

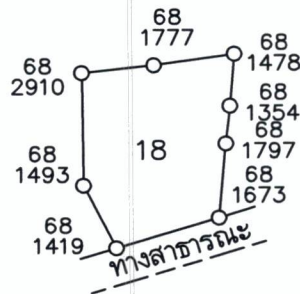

ลงชื่อผู้สำรวจรังวัด..... นายวีระวุฒิ ทบวัน..... ลงชื่อผู้จำลอง.....

ลงชื่อผู้ตรวจ..... วัน / เดือน / ปี..... 18 / 11 / 2568.....

( นายสวิต มั่งคั่งดี )  
 นายช่างเครื่องกลชำนาญงาน

# แผนที่แปลงที่ดิน

ระวาง/กลุ่มที่ 5643114090 แปลงเลขที่ 12 หมู่ที่ ..... ตำบล.....

อำเภอ..... จังหวัด..... อุดรธานี

เนื้อที่ประมาณ 2 ไร่ 3 งาน 01 ตารางวา

ผู้สำรวจรังวัด นายวิษณุ หิรัญพงศ์ชัย ตำแหน่ง ผู้ช่วยช่างสำรวจ รังวัดวันที่ / /

มาตราส่วนในระวาง ส.ป.ก. 1 : 4,000

มาตราส่วน 1 : 4,000

## รูปแผนที่

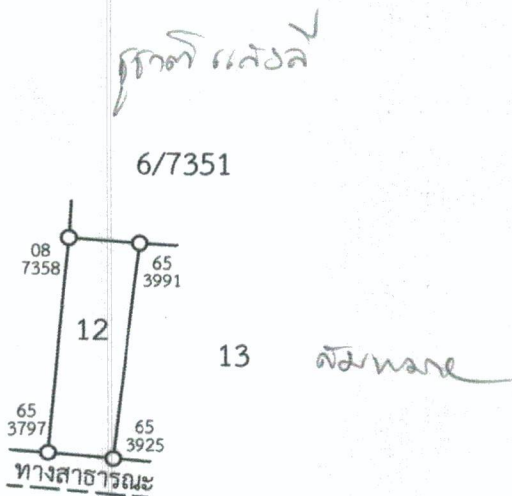

ลงชื่อผู้สำรวจรังวัด..... ลงชื่อผู้จำลอง.....

ลงชื่อผู้ตรวจ..... (นายชานนธร รัตนเทพินธุ์) วัน / เดือน / ปี 16 ม.ค. 65

นายช่างสำรวจอาวุโส

# แผนที่แปลงที่ดิน

ระวาง/กลุ่มที่ 5643114090 แปลงเลขที่ 13 หมู่ที่ ตำบล

อำเภอ จังหวัด อุดรธานี

เนื้อที่ประมาณ 2 ไร่ 3 งาน 28 ตารางวา

ผู้สำรวจรังวัด นายวิษณุ หิรัญพงศ์ชัย ตำแหน่ง ผู้ช่วยช่างสำรวจ รังวัดวันที่ / /

มาตราส่วนในระวาง ส.ป.ก. 1 : 4,000

มาตราส่วน 1 : 4,000

## รูปแผนที่

โฉนดที่ดิน เลขที่

6/7351



ที่ดินเลขที่ 12

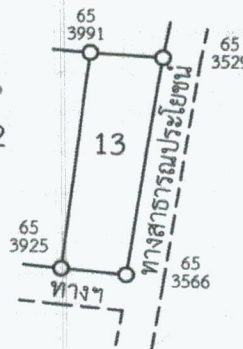

ลงชื่อผู้สำรวจรังวัด [Signature] ลงชื่อผู้จำลอง [Signature]

ลงชื่อผู้ตรวจ (นายช่างสำรวจ ส.ป.ก. พิเศษ) นายช่างสำรวจอาวุโส วัน / เดือน / ปี 16/ม.ค./๒๕

# แผนที่แปลงที่ดิน

ระวาง/กลุ่มที่..... 5643II3698 ..... แปลงเลขที่ 43 หมู่ที่..... ตำบล.....

อำเภอ..... **วังสามหมอ** ..... จังหวัด..... **อุดรธานี** .....

เนื้อที่ประมาณ ..... 28.1ไร่ ..... งาน ..... 42 ตารางวา

ผู้สำรวจรังวัด..... **นายธณกร จิวพรม** ..... ตำแหน่ง **นักวิชาการแผนที่และภาพถ่ายปฏิบัติการ** ..... รังวัดวันที่...../...../.....

มาตราส่วนในระวาง ส.ป.ก. 1:4,000

มาตราส่วน 1:4,000

## รูปแผนที่

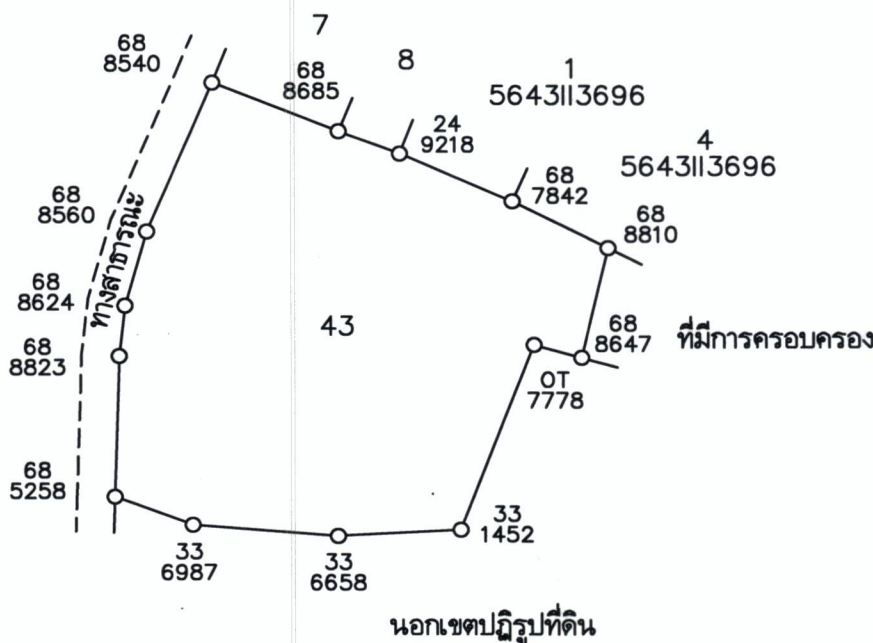

ลงชื่อผู้สำรวจรังวัด..... **นายธณกร จิวพรม** ..... ลงชื่อผู้จำลอง..... **นายทองม้วน สิริไม้**  
**นักวิชาการแผนที่และภาพถ่ายปฏิบัติการ** ..... **ช่างสำรวจ**

ลงชื่อผู้ตรวจ..... **นายสวิต มั่งคั่งดี** ..... วัน / เดือน / ปี..... **30 ธันวาคม 2568**

**นายช่างเครื่องกลชำนาญงาน รักษาราชการแทน**  
**ผู้อำนวยการกลุ่มงานช่างและแผนที่**

# แผนที่แปลงที่ดิน

ระวาง/กลุ่มที่..... 5643II3888 .....แปลงเลขที่ 54 .....หมู่ที่.....ตำบล.....

อำเภอ.....จังหวัด.....อุดรธานี.....

เนื้อที่ประมาณ..... 9 ไร่ .....งาน..... 75 ตารางวา

ผู้สำรวจรังวัด..... นายวีระวุฒิ ทบวัน .....ตำแหน่ง.....ช่างสำรวจ.....รังวัดวันที่...../...../.....

มาตราส่วนในระวาง ส.ป.ก. 1 : 4,000

มาตราส่วน 1 : 4,000

## รูปแผนที่

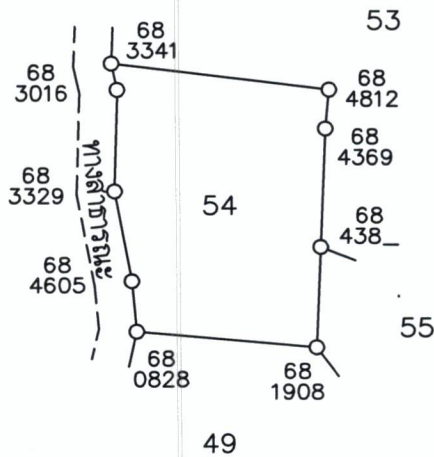

ลงชื่อผู้สำรวจรังวัด..... นายวีระวุฒิ ทบวัน .....ลงชื่อผู้จำลอง.....

ลงชื่อผู้ตรวจ.....วัน / เดือน / ปี..... 18 / 11 / 2568.....

( นายสวิต มั่งคั่งดี )  
 นายช่างเครื่องกลชำนาญงาน

# แผนที่แปลงที่ดิน

ระวาง/กลุ่มที่ 5743III4292 แปลงเลขที่ 27 หมู่ที่ ..... ตำบล.....

อำเภอ..... จังหวัด..... อุดรธานี

เนื้อที่ประมาณ 101 ไร่ 3 งาน 51 ตารางวา

ผู้สำรวจรังวัด นายรณกร จิวพรม ตำแหน่ง นักวิชาการแผนที่และภาพถ่ายภูมิศาสตร์ รังวัดวันที่ / /

มาตราส่วนในระวาง ส.ป.ก. 1 : 4,000

มาตราส่วน 1 : 4,000

## รูปแผนที่

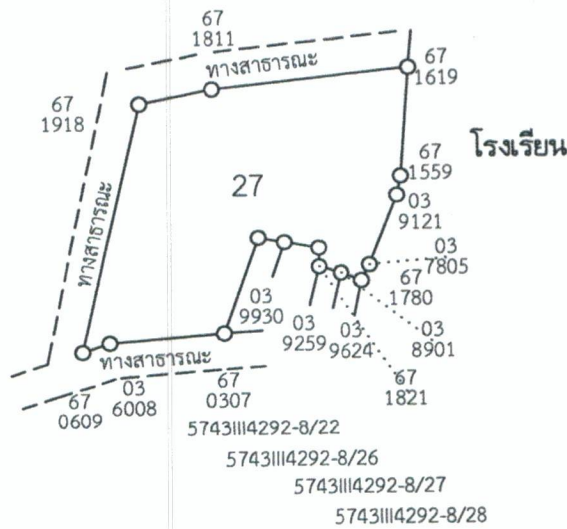

ลงชื่อผู้สำรวจรังวัด นายรณกร จิวพรม ลงชื่อผู้จำลอง นายรณกร จิวพรม

ลงชื่อผู้ตรวจ (นายสวิต มั่งคั่งดี) วัน / เดือน / ปี 30 ธ.ค. 2568

นายช่างเครื่องกลชำนาญงาน รักษาราชการแทน

สำนักงานการปฏิรูปที่ดินเพื่อเกษตรกรรม ผู้อำนวยการกลุ่มงานช่างและแผนที่