



ประกาศสำนักงานการปฏิรูปที่ดินจังหวัดอุดรธานี  
เรื่อง ผลการคัดเลือกและจัดที่ดินให้แก่เกษตรกรในเขตปฏิรูปที่ดินจังหวัดอุดรธานี (กรณีจัดที่ดินรอบแรก)  
ฉบับที่ ๒๓

ด้วยเกษตรกรได้ยื่นคำขอรับการคัดเลือกและจัดที่ดินเพื่อเกษตรกรรมต่อสำนักงานการปฏิรูปที่ดินจังหวัดอุดรธานี (ส.ป.ก.อุดรธานี) ซึ่งได้ตรวจสอบแล้วว่าเป็นผู้ถือครองที่ดินของรัฐและประกอบอาชีพเกษตรกรรมเป็นหลัก เป็นผู้มีคุณสมบัติ ไม่มีลักษณะต้องห้าม และอยู่ในหลักเกณฑ์การยื่นคำขอตามที่กฎหมายและระเบียบของ ส.ป.ก. กำหนด โดยยินยอมปฏิบัติตามระเบียบ คำสั่ง คำแนะนำ และเงื่อนไขที่คณะกรรมการปฏิรูปที่ดินเพื่อเกษตรกรรม และคณะกรรมการปฏิรูปที่ดินจังหวัดอุดรธานีได้กำหนดไว้ และไม่ปรากฏพยานหลักฐานแสดงการขาดคุณสมบัติหรือมีลักษณะต้องห้าม ขณะที่พิจารณาเสนอปฏิรูปที่ดินจังหวัดอุดรธานีในฐานะผู้ซึ่งได้รับมอบหมายจากเลขาธิการสำนักงานการปฏิรูปที่ดินเพื่อเกษตรกรรม (ส.ป.ก.)

อาศัยอำนาจตามความในข้อ ๑๑ ข้อ ๑๓ และข้อ ๑๖ แห่งระเบียบคณะกรรมการปฏิรูปที่ดินเพื่อเกษตรกรรม ว่าด้วยหลักเกณฑ์ วิธีการ และเงื่อนไขในการคัดเลือกและจัดที่ดินให้แก่เกษตรกร การโอนหรือตกทอดทางมรดกสิทธิการเช่าหรือเช่าซื้อ และการจัดการทรัพย์สินและหนี้สินของเกษตรกร ผู้ได้รับที่ดิน พ.ศ. ๒๕๖๔ ประกอบคำสั่ง ส.ป.ก. ที่ ๔๐๓/๒๕๖๔ สั่ง ณ วันที่ ๑๖ กรกฎาคม พ.ศ. ๒๕๖๔ จึงมีคำสั่งอนุญาตให้เกษตรกรได้รับการจัดให้เข้าทำประโยชน์ในเขตปฏิรูปที่ดินจังหวัดอุดรธานี ตามรายชื่อเกษตรกรและข้อมูลแปลงที่ดินที่ปรากฏในบัญชี ก. แนบท้ายประกาศนี้ และให้เกษตรกรผู้ได้รับการจัดที่ดินตามรายชื่อดังกล่าวเข้ารับมอบหนังสืออนุญาตให้เข้าทำประโยชน์ในเขตปฏิรูปที่ดิน (ส.ป.ก. ๔-๐๑) ตามวัน เวลาราชการ ณ ส.ป.ก.อุดรธานี พร้อมแสดงบัตรประจำตัวประชาชน หากผู้รับคำสั่งข้างต้นไม่เห็นด้วยกับคำสั่งนี้ให้ยื่นอุทธรณ์ต่อปฏิรูปที่ดินจังหวัดอุดรธานีภายในสามสิบวันนับแต่วันปิดประกาศนี้

อนึ่ง กรณีปรากฏข้อเท็จจริงอันเป็นสาระสำคัญเกี่ยวกับคุณสมบัติของผู้ได้รับการจัดที่ดิน รายใดว่าขาดคุณสมบัติหรือมีลักษณะต้องห้ามที่ไม่มีสิทธิได้รับการคัดเลือกและจัดที่ดิน จะดำเนินการกระบวนการเพิกถอนคำสั่งอนุญาตให้เข้าทำประโยชน์ในเขตปฏิรูปที่ดินและจัดที่ดินสำหรับรายนั้นต่อไป

จึงประกาศมาเพื่อทราบโดยทั่วกัน

ประกาศ ณ วันที่ ๒๖ เดือน มีนาคม พ.ศ. ๒๕๖๔

(นางธารทิพย์ บำรุงรส)  
ปฏิรูปที่ดินจังหวัดอุดรธานี

บัญชีรายละเอียดการจัดที่ดินให้แก่เกษตรกรผู้ได้รับการจัดให้เข้าทำประโยชน์ กรณีจัดที่ดินรอบแรก

บัญชี ก

อำนาจพิจารณาของปฏิรูปที่ดินจังหวัดอุดรธานี (ปทจ.)

วันที่ทำคำสั่ง .....

ลำดับ	ผู้ขอรับการจัดที่ดินแทนที่ ชื่อ-สกุล	รายละเอียดเกี่ยวกับที่ดิน					ที่ตั้งที่ดิน			วิธีการจัด	คำสั่งปฏิรูปที่ดินจังหวัด
		แปลง	ระวาง	ไร่	งาน	ตรว.	หมู่	ตำบล	อำเภอ		
๑	นายนพรัตน์ แก่งจำปา	๓	๕๕๔๔  ๘๘๖๔	๑๓	๑	๓๔	๑๐	น้ำโสม	น้ำโสม	จัดให้เข้าทำประโยชน์	อนุญาต
๒	นายสุริยา พิมพ์ดี	๓๔	๕๕๔๔ V๙๖๖๖	๒๔	๐	๖๒	๘	น้ำโสม	น้ำโสม	จัดให้เข้าทำประโยชน์	อนุญาต
๓	นางสาวสุพธิดา พละกำลัง	๓๕	๕๕๔๔  ๙๘๖๔	๔	๓	๕๘	๘	ศรีสำราญ	น้ำโสม	จัดให้เข้าทำประโยชน์	อนุญาต
๔	นางมณีรัตน์ สารทะนิน	๙๔	๕๕๔๔  ๐๒๕๔	๑๕	๓	๓	๔	บ้านหยวก	น้ำโสม	จัดให้เข้าทำประโยชน์	อนุญาต
๕	นางสาวอรณี บุญฤทธิ์	๘๙	๕๕๔๔  ๐๐๕๖	๑๖	๓	๓๗	๑๐	บ้านหยวก	น้ำโสม	จัดให้เข้าทำประโยชน์	อนุญาต
๖	นางดอกดิน พละกำลัง	๑๖	๕๕๔๔  ๐๒๕๘	๑๘	๓	๓๗	๑๐	บ้านหยวก	น้ำโสม	จัดให้เข้าทำประโยชน์	อนุญาต
๗	นางสาวบุญฉิน สุระสา	๑๖	๕๕๔๔  ๐๒๕๘	๑๔	๐	๒๙	๑๐	บ้านหยวก	น้ำโสม	จัดให้เข้าทำประโยชน์	อนุญาต
๘	นายต้นตระกูล ใจระสา	๒๑	๕๕๔๔  ๙๒๕๘	๑๖	๒	๓๑	๕	น้ำโสม	น้ำโสม	จัดให้เข้าทำประโยชน์	อนุญาต
๙	นางสาวนิษิตา เทียมเลิศ	๓๕	๕๕๔๔ ๑๒๗๐	๒๗	๒	๗๐	๔	หนองแวง	น้ำโสม	จัดให้เข้าทำประโยชน์	อนุญาต
๑๐	นางสาวทิพย์วรรณ ใจหาญ	๕๒	๕๕๔๔ ๑๐๗๐	๙	๒	๗๑	๗	หนองแวง	น้ำโสม	จัดให้เข้าทำประโยชน์	อนุญาต
๑๑	นางปิยวรรณ คำแพงศรี	๒๑	๕๕๔๔ V๐๔๖๖	๗	๓	๙๗	๙	นางัว	น้ำโสม	จัดให้เข้าทำประโยชน์	อนุญาต
๑๒	นางฉันทนา ศรีนาค	๑๖	๕๕๔๔  ๐๔๖๔	๐	๓	๖๖	๙	นางัว	น้ำโสม	จัดให้เข้าทำประโยชน์	อนุญาต
๑๓	นายอนุวัตร ศรีสว่าง	๒๓	๕๕๔๔ V๐๔๖๖	๐	๑	๑๖	๙	นางัว	น้ำโสม	จัดให้เข้าทำประโยชน์	อนุญาต
๑๔	นางสายทอง ลาภไรสง	๒๒	๕๕๔๔ V๐๔๖๖	๐	๒	๕๘	๙	นางัว	น้ำโสม	จัดให้เข้าทำประโยชน์	อนุญาต
				๑๖๔	๓	๕๕					

เกษตรกรผู้ได้รับการจัดให้เข้าทำประโยชน์ กรณีจัดที่ดินรอบแรก จำนวน ๑๔ ราย จำนวน ๑๔ แปลง เนื้อที่ประมาณ ๑๖๔ - ๓ - ๕๕ ไร่

  
(นายชูเกียรติ กล้าหาญ)  
นิติกรชำนาญการ

  
(นางสาวญาณุติ มณีจันทร์)  
นิติกรชำนาญการพิเศษ  
ผู้อำนวยการกลุ่มกฎหมาย

  
(นางธารทิพย์ บำรุงรส)  
ปฏิรูปที่ดินจังหวัดอุดรธานี

# แผนที่แปลงที่ดิน

ระวาง/กลุ่มที่..... 5444III8864 .....แปลงเลขที่..... 3 .....หมู่ที่..... ตำบล..... น้ำโสม

อำเภอ..... น้ำโสม .....จังหวัด..... อุตรธานี

เนื้อที่ประมาณ..... 13 ไร่..... งาน..... 34 .....ตารางวา

ผู้สำรวจรังวัด..... นายสวิต มั่งคั่งดี .....ตำแหน่ง นายช่างเครื่องกลชำนาญงาน รังวัดวันที่...../...../.....

มาตราส่วนในระวาง ส.ป.ก. 1 : 4,000

มาตราส่วน 1 : 4,000

## รูปแผนที่



นอกเขตโครงการฯ

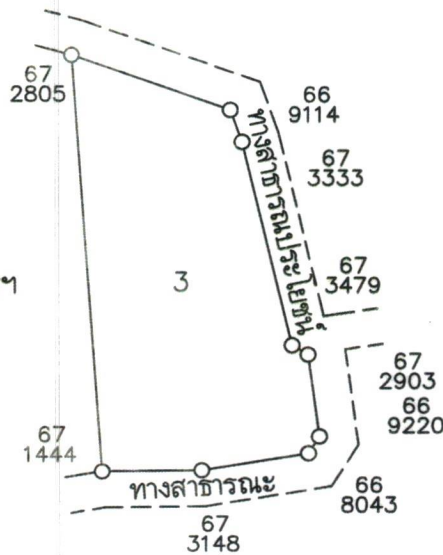

ลงชื่อผู้สำรวจรังวัด..... นายสวิต มั่งคั่งดี .....ลงชื่อผู้จำลอง..... นายบุญเรือง ศรีโพธิ์

นายช่างเครื่องกลชำนาญงาน

ช่างสำรวจ

ลงชื่อผู้ตรวจ..... นายวิฑูรย์ กุลกาญจนาภิบาล .....วัน / เดือน / ปี..... 31 ม.ค. 2568

นายช่างสำรวจอาวุโส

# แผนที่แปลงที่ดิน

ระวาง/กลุ่มที่ 5444IV9666 แปลงเลขที่ 34 หมู่ที่ ตำบล น้ำโสม

อำเภอ น้ำโสม จังหวัด อุดรธานี

เนื้อที่ประมาณ 24 ไร่ งาน 62 ตารางวา

ผู้สำรวจรังวัด นายสวิต มั่งคั่งดี ตำแหน่ง นายช่างเครื่องกลชำนาญงาน รังวัดวันที่ / /

มาตราส่วนในระวาง ส.ป.ก. 1 : 4,000

มาตราส่วน 1 : 8,000

## รูปแผนที่

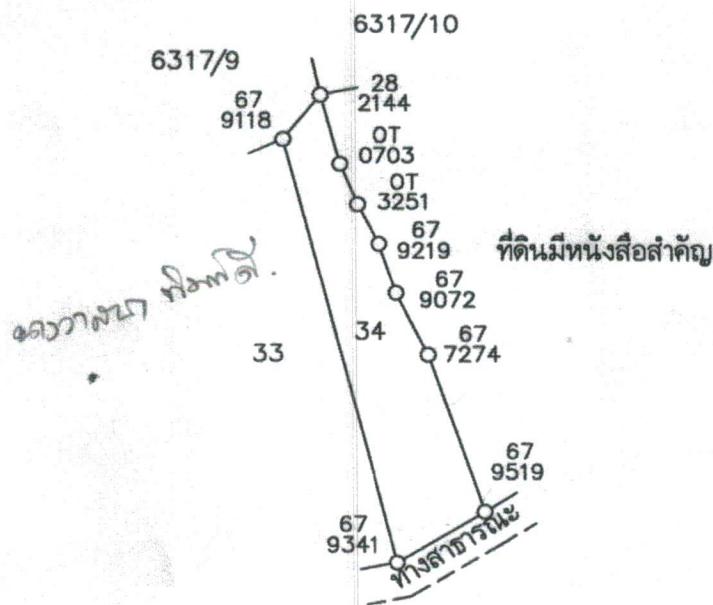

ลงชื่อผู้สำรวจรังวัด นายสวิต มั่งคั่งดี นายช่างเครื่องกลชำนาญงาน ลงชื่อผู้จำลอง นายบุญเรือง ศรีโพธิ์ ช่างสำรวจ

ลงชื่อผู้ตรวจ นายวิฑูรย์ กุลกาญจนาภิบาล นายช่างสำรวจอาวุโส วัน / เดือน / ปี 29 พ.ย. 2567

# แผนที่แปลงที่ดิน

ระวาง/กลุ่มที่ 5444III9864 แปลงเลขที่ 35 หมู่ที่ ..... ตำบล.....

อำเภอ..... จังหวัด..... **อุดรธานี**

เนื้อที่ประมาณ ..... 4 ไร่ ..... 3 งาน ..... 58 ตารางวา



ผู้สำรวจรังวัด..... **นายวิฑูรย์ กุลกาญจนาภิเษก** ..... ตำแหน่ง **นายช่างสำรวจชำนาญงาน** ..... รังวัดวันที่..... /..... /.....

มาตราส่วนในระวาง ส.ป.ก. 1 : 4,000

มาตราส่วน 1 : 4,000

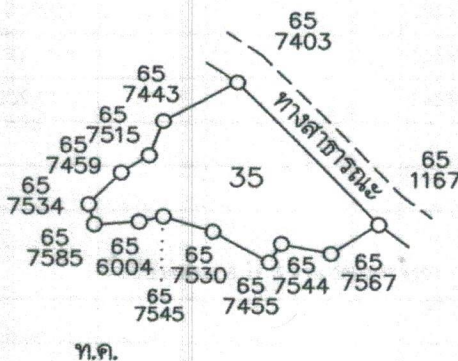
## รูปแผนที่

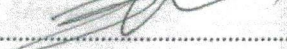

ลงชื่อผู้สำรวจรังวัด.....  ..... ลงชื่อผู้จำลอง..... 

( นายอนุเรื่อง ศรีโพธิ์ )

ลงชื่อผู้ตรวจ.....  ..... วัน / เดือน / ปี.....

24 JUN 2022

( นายวิฑูรย์ กุลกาญจนาภิเษก )  
นายช่างสำรวจชำนาญงาน

แผนที่แปลงที่ดิน

ระวาง/กลุ่มที่ 5444III0254 แปลงเลขที่ 94 หมู่ที่ ตำบล

อำเภอ จังหวัด อุดรธานี

เนื้อที่ประมาณ 15 ไร่ งาน 3 ตารางวา

ผู้สำรวจรังวัด นายวีระวุฒิ ทบวัน ตำแหน่ง ช่างสำรวจ รังวัดวันที่ / /

มาตราส่วนในระวาง ส.ป.ก. 1 : 4,000

มาตราส่วน 1 : 4,000

รูปแผนที่

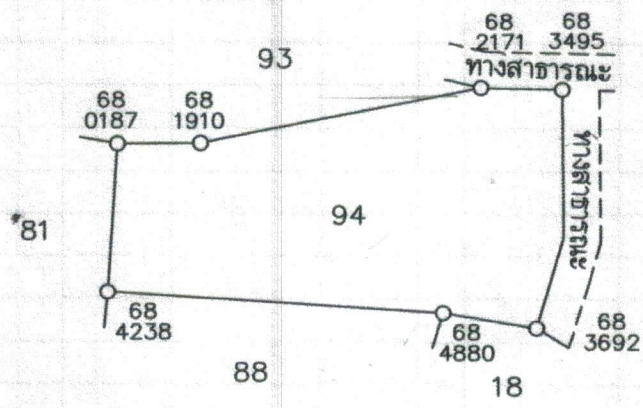

ลงชื่อผู้สำรวจรังวัด นายวีระวุฒิ ทบวัน ลงชื่อผู้จำลอง

ลงชื่อผู้ตรวจ นายคชาวุฒิ คำโคตร วัน / เดือน / ปี 23 / 07 / 2568

# แผนที่แปลงที่ดิน

ระวาง/กลุ่มที่ 5444III0056 แปลงเลขที่ 89 หมู่ที่ ตำบล บ้านหยวก

อำเภอ น้ำโสม จังหวัด อุดรธานี

เนื้อที่ประมาณ 13 ไร่ งาน 43 ตารางวา

ผู้สำรวจรังวัด นายสวิต มั่งคั่งดี ตำแหน่ง นายช่างเครื่องกลชำนาญงาน รังวัดวันที่ / /

มาตราส่วนในระวาง ส.ป.ก ๑ : ๔,๐๐๐

มาตราส่วน ๑ : ๔,๐๐๐

## รูปแผนที่

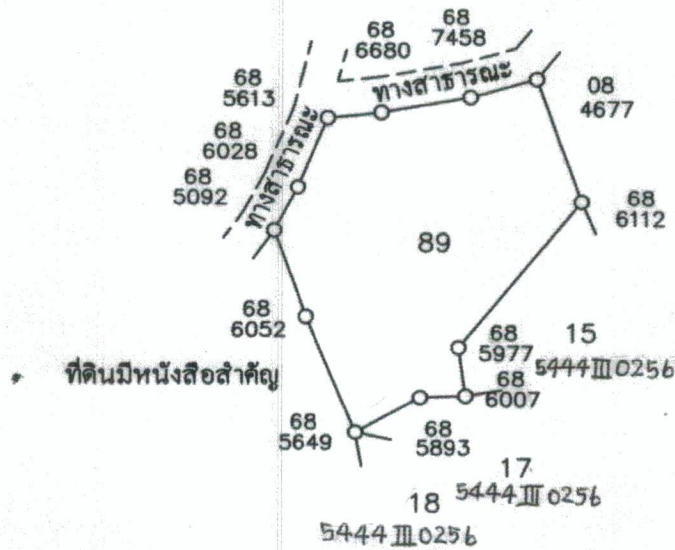

ลงชื่อผู้สำรวจรังวัด นายสวิต มั่งคั่งดี นายช่างเครื่องกลชำนาญงาน ลงชื่อผู้จำลอง นายบุญเรือง ศรีโพธิ์ ช่างสำรวจ

ลงชื่อผู้ตรวจ นายสวิต มั่งคั่งดี นายช่างเครื่องกลชำนาญงาน วัน / เดือน / ปี 30 ธันวาคม 2568

# แผนที่แปลงที่ดิน

ระวาง/กลุ่มที่ 5444III0258 แปลงเลขที่ 16 หมู่ที่ ตำบล บ้านห้วย

อำเภอ น้ำโสม จังหวัด อุตรธานี

เนื้อที่ประมาณ 18 ไร่ 3 งาน 17 ตารางวา

ผู้สำรวจรังวัด นายสวิต มั่งคั่งดี ตำแหน่ง นายช่างเครื่องกลชำนาญงาน รังวัดวันที่ / /

มาตราส่วนในระวาง ส.ป.ก ๑ : ๔,๐๐๐

มาตราส่วน ๑ : ๔,๐๐๐

## รูปแผนที่

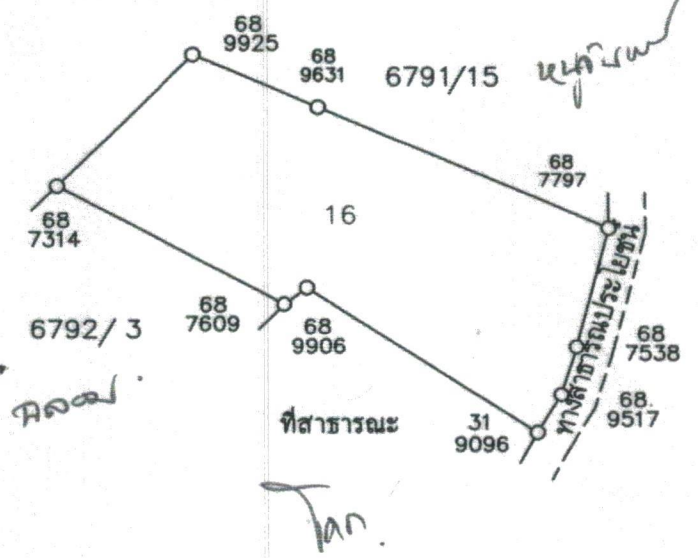

ลงชื่อผู้สำรวจรังวัด นายสวิต มั่งคั่งดี  
นายช่างเครื่องกลชำนาญงาน

ลงชื่อผู้จำลอง นายบุญเรือง ศรีโพธิ์  
ช่างสำรวจ

ลงชื่อผู้ตรวจ นายสวิต มั่งคั่งดี  
นายช่างเครื่องกลชำนาญงาน

วัน / เดือน / ปี 30 ธันวาคม 2568

# แผนที่แปลงที่ดิน

ระวาง/กลุ่มที่ 5444III0258 แปลงเลขที่ 17 หมู่ที่ ตำบล บ้านทวยก

อำเภอ น้ำโสม จังหวัด อุครธานี

เนื้อที่ประมาณ 14 ไร่ งาน 29 ตารางวา

ผู้สำรวจรังวัด นายสวิต มั่งคั่งดี ตำแหน่ง นายช่างเครื่องกลชำนาญงาน รังวัดวันที่ / /

มาตราส่วนในระวาง ส.ป.ก ๑ : ๔,๐๐๐

มาตราส่วน ๑ : ๔,๐๐๐

## รูปแผนที่

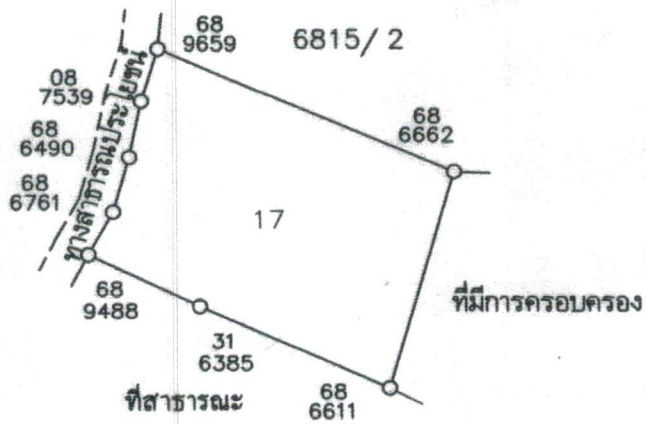

ลงชื่อผู้สำรวจรังวัด นายสวิต มั่งคั่งดี ลงชื่อผู้จำลอง นายบุญเรือง ศรีโพธิ์  
นายช่างเครื่องกลชำนาญงาน ช่างสำรวจ

ลงชื่อผู้ตรวจ นายสวิต มั่งคั่งดี วัน / เดือน / ปี 30 ธันวาคม 2568  
นายช่างเครื่องกลชำนาญงาน

# แผนที่แปลงที่ดิน

ระวาง/กลุ่มที่ 5444III9258 แปลงเลขที่ 21 หมู่ที่ ตำบล น้ำโสม

อำเภอ น้ำโสม จังหวัด อุดรธานี

เนื้อที่ประมาณ 16 ไร่ 2 งาน 31 ตารางวา

ผู้สำรวจรังวัด นายสวิต มั่งคั่งดี ตำแหน่ง นายช่างเครื่องกลชำนาญงาน รังวัดวันที่ / /

มาตราส่วนในระวาง ส.ป.ก. ๑ : ๔,๐๐๐

มาตราส่วน ๑ : ๔,๐๐๐

## รูปแผนที่

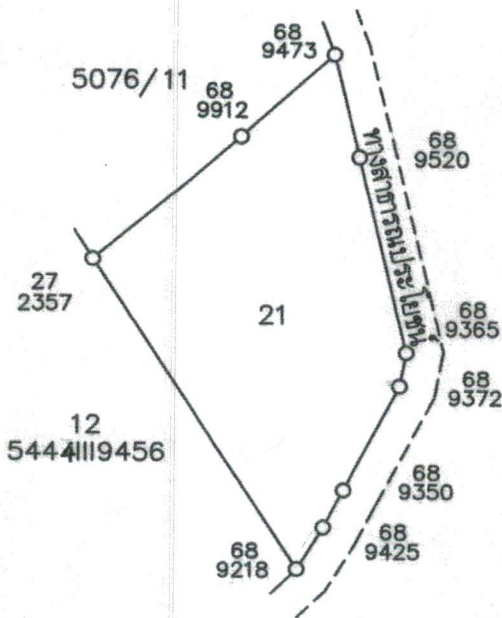

ลงชื่อผู้สำรวจรังวัด นายสวิต มั่งคั่งดี นายช่างเครื่องกลชำนาญงาน ลงชื่อผู้จำลอง นายบุญเรือง ศรีโพธิ์ ช่างสำรวจ

ลงชื่อผู้ตรวจ นายสวิต มั่งคั่งดี นายช่างเครื่องกลชำนาญงาน วัน / เดือน / ปี 28 พฤศจิกายน 2568

# แผนที่แปลงที่ดิน

ระวาง/กลุ่มที่ 5444I1270 แปลงเลขที่ 35 หมู่ที่ ตำบล หนองแขง

อำเภอ น้ําโสม จังหวัด อุดรธานี

เนื้อที่ประมาณ 27.15 งาน 2 งาน 70 ตารางวา

ผู้สำรวจรังวัด นายสวิต มั่งคั่งดี ตำแหน่ง นายช่างเครื่องกลชำนาญงาน รังวัดวันที่ / /

มาตราส่วนในระวาง ส.ป.ก. ๑ : ๔,๐๐๐

มาตราส่วน ๑ : ๘,๐๐๐

## รูปแผนที่

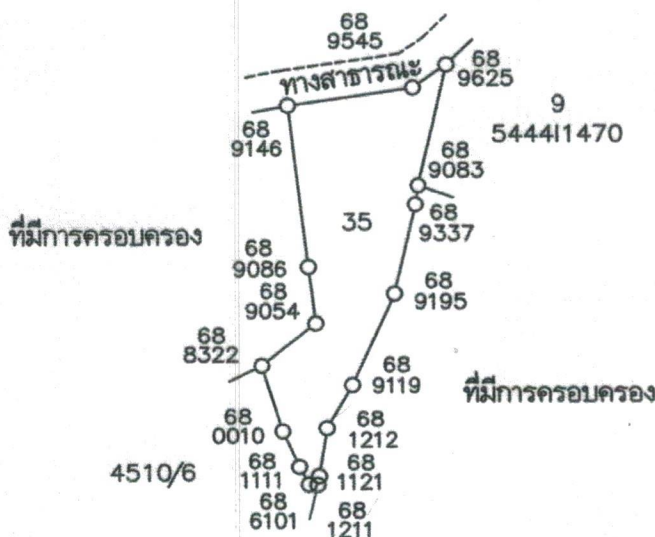

ลงชื่อผู้สำรวจรังวัด นายสวิต มั่งคั่งดี นายช่างเครื่องกลชำนาญงาน ลงชื่อผู้จำลอง นายบุญเรือง ศรีโพธิ์ ช่างสำรวจ

ลงชื่อผู้ตรวจ นายสวิต มั่งคั่งดี วัน / เดือน / ปี 28 พฤศจิกายน 2568 นายช่างเครื่องกลชำนาญงาน

# แผนที่แปลงที่ดิน

ระวาง/กลุ่มที่ 5444I1070 แปลงเลขที่ 52 หมู่ที่ ตำบล 999666666

อำเภอ น้ำโสม จังหวัด อุตรดิตถ์

เนื้อที่ประมาณ 9 ไร่ 2 งาน 71 ตารางวา

ผู้สำรวจรังวัด นายสวิต มั่งคั่งดี ตำแหน่ง นายช่างเครื่องกลชำนาญงาน รังวัดวันที่ / /

มาตราส่วนในระวาง ส.ป.ก. ๑ : ๔,๐๐๐

มาตราส่วน ๑ : ๔,๐๐๐

## รูปแผนที่

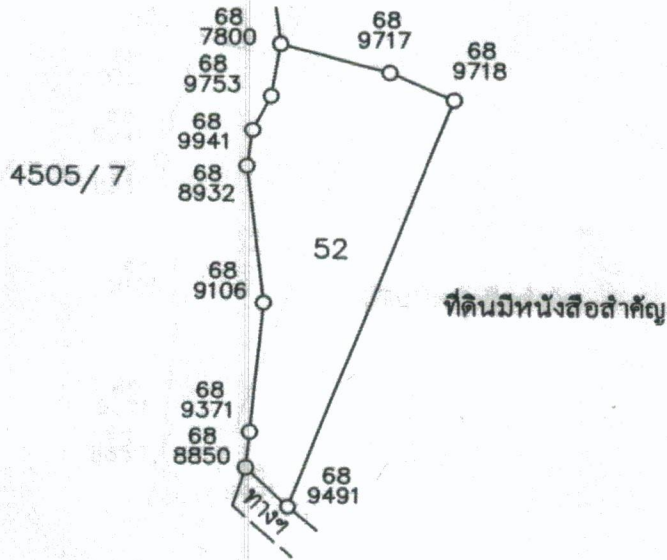

ลงชื่อผู้สำรวจรังวัด นายสวิต มั่งคั่งดี นายช่างเครื่องกลชำนาญงาน ลงชื่อผู้จำลอง นายบุญเรือง ศรีโพธิ์ ช่างสำรวจ

ลงชื่อผู้ตรวจ นายสวิต มั่งคั่งดี นายช่างเครื่องกลชำนาญงาน วัน / เดือน / ปี 30 สิงหาคม 2568

# แผนที่แปลงที่ดิน

ระวาง/กลุ่มที่ 5444IV0466 แปลงเลขที่ 21 หมู่ที่ ตำบล นางัว

อำเภอ น้ำโสม จังหวัด อุตรธานี

เนื้อที่ประมาณ 7 ไร่ 3 งาน 97 ตารางวา

ผู้สำรวจรังวัด นายสวิต มั่งคั่งดี ตำแหน่ง นายช่างเครื่องกลชำนาญงาน รังวัดวันที่ / /

มาตราส่วนในระวาง ส.ป.ก. ๑ : ๔,๐๐๐

มาตราส่วน ๑ : ๔,๐๐๐

## รูปแผนที่

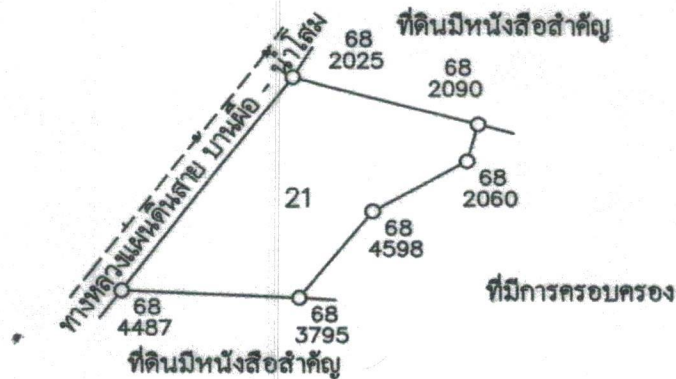

ลงชื่อผู้สำรวจรังวัด นายสวิต มั่งคั่งดี  
นายช่างเครื่องกลชำนาญงาน

ลงชื่อผู้จำลอง นายบุญเรือง ศรีโพธิ์  
ช่างสำรวจ

ลงชื่อผู้ตรวจ นายสวิต มั่งคั่งดี  
นายช่างเครื่องกลชำนาญงาน

วัน / เดือน / ปี 28 พฤศจิกายน 2568

# แผนที่แปลงที่ดิน

ระวาง/กลุ่มที่..... 5444III0464 ..... แปลงเลขที่..... 16 ..... หมู่ที่..... ตำบล.....

อำเภอ..... น้ำโสม ..... จังหวัด..... อุดรธานี .....

เนื้อที่ประมาณ..... ไร่..... 3 งาน..... 66 ตารางวา

ผู้สำรวจรังวัด..... นาย รมกร จิวพรหม ..... ตำแหน่ง..... นักวิชาการแผนที่และภาพถ่ายปฏิบัติการ ..... รังวัดวันที่..... 16 / ธันวาคม / 2568

มาตราส่วนในระวาง ส.ป.ก. 1 : 4,000

มาตราส่วน 1 : 4,000

## รูปแผนที่

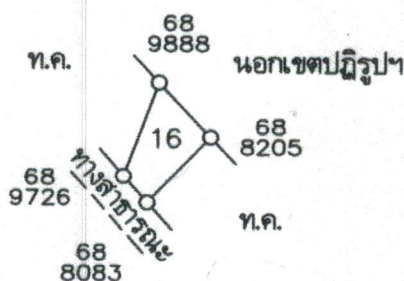

ลงชื่อผู้สำรวจรังวัด..... นาย รมกร จิวพรหม ..... ลงชื่อผู้จำลอง..... นาย ธนันท์ สามหาคัดไทย .....

นักวิชาการแผนที่และภาพถ่ายปฏิบัติการ

ปฏิบัติงานกลุ่มงานช่างและแผนที่

ลงชื่อผู้ตรวจ..... นาย สวิท มั่งคั่งดี ..... วัน / เดือน / ปี..... 28 / 12 / 2568

นายช่างเครื่องกลชำนาญงาน รักษาราชการแทน  
ผู้อำนวยการกลุ่มงานช่างและแผนที่

# แผนที่แปลงที่ดิน

ระวาง/กลุ่มที่..... 5444IV0466 ..... แปลงเลขที่..... 23 ..... หมู่ที่..... ตำบล.....

อำเภอ..... น้ำโสม ..... จังหวัด..... อุตรธานี .....

เนื้อที่ประมาณ..... ไร่..... ~~2~~ งาน..... ~~58~~ ตารางวา.....  
 1 งาน 16 ตารางวา

ผู้สำรวจรังวัด..... นาย รมกร จิวพรม ..... ตำแหน่ง..... นักวิชาการแผนที่และภาพถ่ายปฏิบัติการ ..... รังวัดวันที่..... 16 / ธันวาคม / 2568 .....

มาตราส่วนในระวาง ส.ป.ก. 1 : 4,000

มาตราส่วน 1 : 4,000

## รูปแผนที่

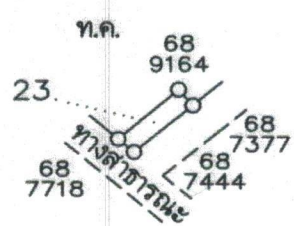
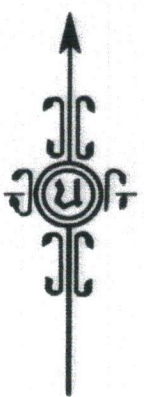

ลงชื่อผู้สำรวจรังวัด..... นาย รมกร จิวพรม ..... ลงชื่อผู้จำลอง..... นาย ธนันท์ สามหาดไทย .....  
 นักวิชาการแผนที่และภาพถ่ายปฏิบัติการ ..... ปฏิบัติงานกลุ่มงานช่างและแผนที่ .....

ลงชื่อผู้ตรวจ..... นาย สวิท มั่งคั่งดี ..... วัน / เดือน / ปี..... 28 / 12 / 2568 .....  
 นายช่างเครื่องกลชำนาญงาน รักษาราชการแทน  
 ผู้อำนวยการกลุ่มงานช่างและแผนที่

# แผนที่แปลงที่ดิน

ระวาง/กลุ่มที่..... 5444IV0466 ..... แปลงเลขที่..... 22 ..... หมู่ที่..... ตำบล.....

อำเภอ..... น้ำโสม ..... จังหวัด..... อุดรธานี .....

เนื้อที่ประมาณ..... ไร่..... ~~1~~ <sup>2</sup> ~~งาน~~ <sup>งาน</sup> ~~15~~ <sup>58</sup> ตารางวา

ผู้สำรวจรังวัด..... นาย ธรนกร จีวพรม ..... ตำแหน่ง..... นักวิชาการแผนที่และภาพถ่ายปฏิบัติการ ..... รังวัดวันที่..... 16 / ธันวาคม / 2568

มาตราส่วนในระวาง ส.ป.ก. 1 : 4,000

มาตราส่วน 1 : 4,000

## รูปแผนที่

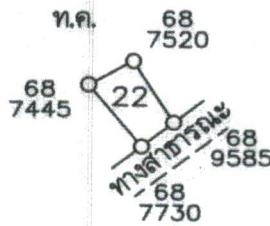

ลงชื่อผู้สำรวจรังวัด..... นาย ธรนกร จีวพรม ..... ลงชื่อผู้จำลอง..... นาย ธนันท์ สามหาชัย  
 นักวิชาการแผนที่และภาพถ่ายปฏิบัติการ ..... ปฏิบัติงานกลุ่มงานช่างและแผนที่ .....

ลงชื่อผู้ตรวจ..... นาย สวิท มั่งคั่งดี ..... วัน / เดือน / ปี..... 28 / 12 / 2568  
 นายช่างเครื่องกลชำนาญงาน รักษาราชการแทน  
 ผู้อำนวยการกลุ่มงานช่างและแผนที่