



ประกาศสำนักงานการปฏิรูปที่ดินจังหวัดอุดรธานี
เรื่อง ผลการคัดเลือกและจัดที่ดินให้แก่เกษตรกรในเขตปฏิรูปที่ดินจังหวัดอุดรธานี (กรณีจัดที่ดินรอบแรก)
ฉบับที่ ๒๐

ด้วยเกษตรกรได้ยื่นคำขอรับการคัดเลือกและจัดที่ดินเพื่อเกษตรกรรมต่อสำนักงานการปฏิรูปที่ดินจังหวัดอุดรธานี (ส.ป.ก.อุดรธานี) ซึ่งได้ตรวจสอบแล้วว่าเป็นผู้ถือครองที่ดินของรัฐและประกอบอาชีพเกษตรกรรมเป็นหลัก เป็นผู้มีความประพฤติดี ไม่มีลักษณะต้องห้าม และอยู่ในหลักเกณฑ์การยื่นคำขอตามที่กฎหมายและระเบียบของ ส.ป.ก. กำหนด โดยยินยอมปฏิบัติตามระเบียบ คำสั่ง คำแนะนำ และเงื่อนไขที่คณะกรรมการปฏิรูปที่ดินเพื่อเกษตรกรรม และคณะกรรมการปฏิรูปที่ดินจังหวัดอุดรธานีได้กำหนดไว้ และไม่ปรากฏพยานหลักฐานแสดงการขาดคุณสมบัติหรือมีลักษณะต้องห้าม ขณะที่พิจารณาเสนอปฏิรูปที่ดินจังหวัดอุดรธานีในฐานะผู้ซึ่งได้รับมอบหมายจากเลขาธิการสำนักงานการปฏิรูปที่ดินเพื่อเกษตรกรรม (ส.ป.ก.)

อาศัยอำนาจตามความในข้อ ๑๑ ข้อ ๑๓ และข้อ ๑๖ แห่งระเบียบคณะกรรมการปฏิรูปที่ดินเพื่อเกษตรกรรม ว่าด้วยหลักเกณฑ์ วิธีการ และเงื่อนไขในการคัดเลือกและจัดที่ดินให้แก่เกษตรกร การโอนหรือตกทอดทางมรดกสิทธิการเช่าหรือเช่าซื้อ และการจัดการทรัพย์สินและหนี้สินของเกษตรกร ผู้ได้รับที่ดิน พ.ศ. ๒๕๖๔ ประกอบคำสั่ง ส.ป.ก. ที่ ๔๐๓/๒๕๖๔ สั่ง ณ วันที่ ๑๖ กรกฎาคม พ.ศ. ๒๕๖๔ จึงมีคำสั่งอนุญาตให้เกษตรกรได้รับการจัดให้เข้าทำประโยชน์ในเขตปฏิรูปที่ดินจังหวัดอุดรธานี ตามรายชื่อเกษตรกรและข้อมูลแปลงที่ดินที่ปรากฏในบัญชี ก. แนบท้ายประกาศนี้ และให้เกษตรกรผู้ได้รับการจัดที่ดินตามรายชื่อดังกล่าวเข้ารับมอบหนังสืออนุญาตให้เข้าทำประโยชน์ในเขตปฏิรูปที่ดิน (ส.ป.ก. ๔-๐๑) ตามวัน เวลาราชการ ณ ส.ป.ก.อุดรธานี พร้อมแสดงบัตรประจำตัวประชาชน หากผู้รับคำสั่งข้างต้นไม่เห็นด้วยกับคำสั่งนี้ให้ยื่นอุทธรณ์ต่อปฏิรูปที่ดินจังหวัดอุดรธานีภายในสามสิบวันนับแต่วันปิดประกาศนี้

อนึ่ง กรณีปรากฏข้อเท็จจริงอันเป็นสาระสำคัญเกี่ยวกับคุณสมบัติของผู้ได้รับการจัดที่ดิน รายใดว่าขาดคุณสมบัติหรือมีลักษณะต้องห้ามที่ไม่มีสิทธิได้รับการคัดเลือกและจัดที่ดิน จะดำเนินการกระบวนการเพิกถอนคำสั่งอนุญาตให้เข้าทำประโยชน์ในเขตปฏิรูปที่ดินและจัดที่ดินสำหรับรายนั้นต่อไป

จึงประกาศมาเพื่อทราบโดยทั่วกัน

ประกาศ ณ วันที่ ๒๖ เดือน มีนาคม พ.ศ. ๒๕๖๙

(นางธารทิพย์ บำรุงรส)
ปฏิรูปที่ดินจังหวัดอุดรธานี

บัญชีรายละเอียดการจัดที่ดินให้แก่เกษตรกรผู้ได้รับการจัดให้เข้าทำประโยชน์ กรณีจัดที่ดินรอบแรก

บัญชี ก

อำนาจพิจารณาของปฏิรูปที่ดินจังหวัดอุดรธานี (ปทจ.)

วันที่ทำคำสั่ง ๒๖ มี.ค. ๒๕๖๕

ลำดับ	ผู้ขอรับการจัดที่ดินแทนที่ ชื่อ-สกุล	รายละเอียดเกี่ยวกับที่ดิน					ที่ตั้งที่ดิน			วิธีการจัด	คำสั่งปฏิรูปที่ดินจังหวัด
		แปลง	ระวาง	ไร่	งาน	ตรว.	หมู่	ตำบล	อำเภอ		
๑	นางตุ๋ ศรีแก้ว	๒๙	๕๕๔๓๓๓๔๐๐๔	๕	๐	๔๔	๑๑	หนองอ้อ	หนองวัวซอ	จัดให้เข้าทำประโยชน์	อนุญาต
๒	นายทวีศักดิ์ ไชยสิทธิ์	๓๐	๕๕๔๓๓๓๔๐๐๔	๑	๓	๑๒	๑๑	หนองอ้อ	หนองวัวซอ	จัดให้เข้าทำประโยชน์	อนุญาต
๓	นางลาวีลย์ ไชยสิทธิ์	๓๑	๕๕๔๓๓๓๔๐๐๔	๓	๓	๑๔	๑๑	หนองอ้อ	หนองวัวซอ	จัดให้เข้าทำประโยชน์	อนุญาต
๔	นางบุญเพ็ง อากหาญ	๓๒	๕๕๔๓๓๓๔๐๐๔	๒	๐	๑๑	๑๑	หนองอ้อ	หนองวัวซอ	จัดให้เข้าทำประโยชน์	อนุญาต
๕	นางคำปิ่น เชื้อสุข	๖๑	๕๕๔๓๓๓๔๔๙๖	๓	๓	๘๒	๒	โนนหวาย	หนองวัวซอ	จัดให้เข้าทำประโยชน์	อนุญาต
๖	นายสุรพล ออมระมุข	๓๙	๕๕๔๓๓๓๔๔๙๖	๑๖	๒	๒๘	๘	โนนหวาย	หนองวัวซอ	จัดให้เข้าทำประโยชน์	อนุญาต
๗	นางบุตสติ ศรีแก้วบ้าน	๘	๕๕๔๓๓๓๔๔๐๔	๕	๑	๘๓	๑๐	หนองอ้อ	หนองวัวซอ	จัดให้เข้าทำประโยชน์	อนุญาต
๘	นายใบ ศรีวงภัย	๖๑	๕๕๔๓๓๓๔๔๙๘	๑	๐	๒	๒	โนนหวาย	หนองวัวซอ	จัดให้เข้าทำประโยชน์	อนุญาต
๙	นายเสฏฐชัย หล้าสงค์	๑๙	๕๕๔๓๓๓๔๔๙๖	๑๘	๓	๙๒	๘	โนนหวาย	หนองวัวซอ	จัดให้เข้าทำประโยชน์	อนุญาต
๑๐	นายเสฏฐชัย หล้าสงค์	๒๐	๕๕๔๓๓๓๔๔๙๖	๖	๑	๗๖	๘	โนนหวาย	หนองวัวซอ	จัดให้เข้าทำประโยชน์	อนุญาต
				๖๖	๐	๙๖					

เกษตรกรผู้ได้รับการจัดให้เข้าทำประโยชน์ กรณีจัดที่ดินรอบแรก จำนวน ๙ ราย จำนวน ๑๐ แปลง เนื้อที่ประมาณ ๖๖-๐-๙๖ ไร่



(นายชูเกียรติ กล้าหาญ)
นิติกรชำนาญการ



(นางสาวญาณุติ มณีจันทร์)
นิติกรชำนาญการพิเศษ
ผู้อำนวยการกลุ่มกฎหมาย



(นางธารทิพย์ บำรุงรส)
ปฏิรูปที่ดินจังหวัดอุดรธานี

แผนที่แปลงที่ดิน

ระวาง/กลุ่มที่ 5543III4004 แปลงเลขที่ 30 หมู่ที่ ตำบล หนองอ้อ

อำเภอ หนองวัวซอ จังหวัด อุดรธานี

เนื้อที่ประมาณ 1 ไร่ 3 งาน 12 ตารางวา

ผู้สำรวจจริงวัด นายสวิต มั่งคั่งดี ตำแหน่ง นายช่างเครื่องกลชำนาญงาน รั้งวัดวันที่ / /

มาตราส่วนในระวาง ส.ป.ก. ๑ : ๔,๐๐๐

มาตราส่วน ๑ : ๔,๐๐๐

รูปแผนที่



ที่ดินมีหนังสือสำคัญ

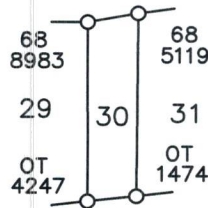

ที่ดินมีหนังสือสำคัญ

ลงชื่อผู้สำรวจจริงวัด..... นายสวิต มั่งคั่งดี ลงชื่อผู้จำลอง..... นายบุญเรือง ศรีโพธิ์
 นายช่างเครื่องกลชำนาญงาน ช่างสำรวจ

ลงชื่อผู้ตรวจ..... นายสวิต มั่งคั่งดี วัน / เดือน / ปี 28 พฤศจิกายน 2568
 นายช่างเครื่องกลชำนาญงาน

แผนที่แปลงที่ดิน

ระวาง/กลุ่มที่ 5543III4004 แปลงเลขที่ 31 หมู่ที่ ตำบล หนองอ้อ

อำเภอ หนองวัวซอ จังหวัด อุตรดิตถ์

เนื้อที่ประมาณ 3 ไร่ 3 งาน 14 ตารางวา

ผู้สำรวจจริงวัด นายสวิต มั่งคั่งดี ตำแหน่ง นายช่างเครื่องกลชำนาญงาน รั้งวัดวันที่ / /

มาตราส่วนในระวาง ส.ป.ก. ๑ : ๔,๐๐๐

มาตราส่วน ๑ : ๔,๐๐๐

รูปแผนที่



ที่ดินมีหนังสือสำคัญ

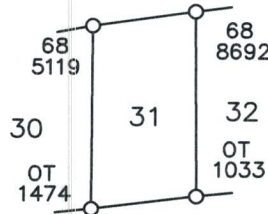

ที่ดินมีหนังสือสำคัญ

ลงชื่อผู้สำรวจจริงวัด นายสวิต มั่งคั่งดี นายช่างเครื่องกลชำนาญงาน ลงชื่อผู้จำลอง นายบุญเรือง ศรีโพธิ์ ช่างสำรวจ

ลงชื่อผู้ตรวจ นายสวิต มั่งคั่งดี วัน / เดือน / ปี 28 พฤศจิกายน 2568

แผนที่แปลงที่ดิน

ระวาง/กลุ่มที่ 5543III4004 แปลงเลขที่ 32 หมู่ที่ ตำบล หนองอ้อ

อำเภอ หนองวัวซอ จังหวัด อุดรธานี

เนื้อที่ประมาณ 2 ไร่ งาน 63 ตารางวา

ผู้สำรวจจริงวัด นายสวิต มั่งคั่งดี ตำแหน่ง นายช่างเครื่องกลชำนาญงาน รั้งวัดวันที่ / /

มาตราส่วนในระวาง ส.ป.ก. ๑ : ๔,๐๐๐

มาตราส่วน ๑ : ๔,๐๐๐

รูปแผนที่



ที่ดินมีหนังสือสำคัญ



ที่ดินมีหนังสือสำคัญ

ลงชื่อผู้สำรวจจริงวัด นายสวิต มั่งคั่งดี นายช่างเครื่องกลชำนาญงาน ลงชื่อผู้จำลอง นายบุญเรือง ศรีโพธิ์ ช่างสำรวจ

ลงชื่อผู้ตรวจ นายสวิต มั่งคั่งดี วัน / เดือน / ปี 28 พฤศจิกายน 2568 นายช่างเครื่องกลชำนาญงาน

แผนที่แปลงที่ดิน

ระวาง/กลุ่มที่ 5543III4498แปลงเลขที่ 61 หมู่ที่ ตำบล โนนทวย

อำเภอ หนองวัวซอ จังหวัด อุดรธานี

เนื้อที่ประมาณ 7 ไร่ 3 งาน 82 ตารางวา

ผู้สำรวจจริงวัด นายสวิต มั่งคั่งดี ตำแหน่ง นายช่างเครื่องกลชำนาญงาน รั้ววัดวันที่ / /

มาตราส่วนในระวาง ส.ป.ก. ๑ : ๔,๐๐๐

มาตราส่วน ๑ : ๔,๐๐๐

รูปแผนที่

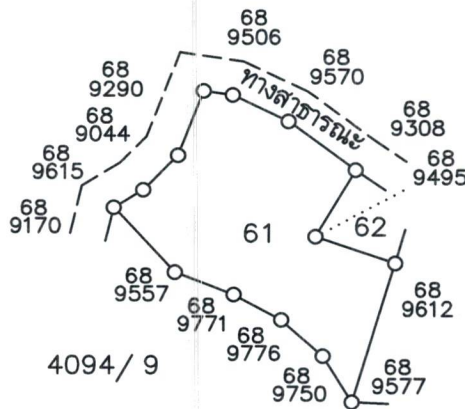

ลงชื่อผู้สำรวจจริงวัด นายสวิต มั่งคั่งดี ลงชื่อผู้จำลอง นายบุญเรือง ศรีโพธิ์

นายช่างเครื่องกลชำนาญงาน

ช่างสำรวจ

ลงชื่อผู้ตรวจ นายสวิต มั่งคั่งดี วัน / เดือน / ปี 28 พฤศจิกายน 2568

นายช่างเครื่องกลชำนาญงาน

แผนที่แปลงที่ดิน

ระวาง/กลุ่มที่ 5543III4496 แปลงเลขที่ 39 หมู่ที่ ตำบล โนนหวาย

อำเภอหนองวัวซอ จังหวัดอุดรธานี

เนื้อที่ประมาณ 16 ไร่ 2 งาน 28 ตารางวา

ผู้สำรวจรังวัด นายสวิต มั่งคั่งดี ตำแหน่ง นายช่างเครื่องกลชำนาญงาน รังวัดวันที่ / /

มาตราส่วนในระวาง ส.ป.ก. ๑ : ๔,๐๐๐

มาตราส่วน ๑ : ๔,๐๐๐

รูปแผนที่

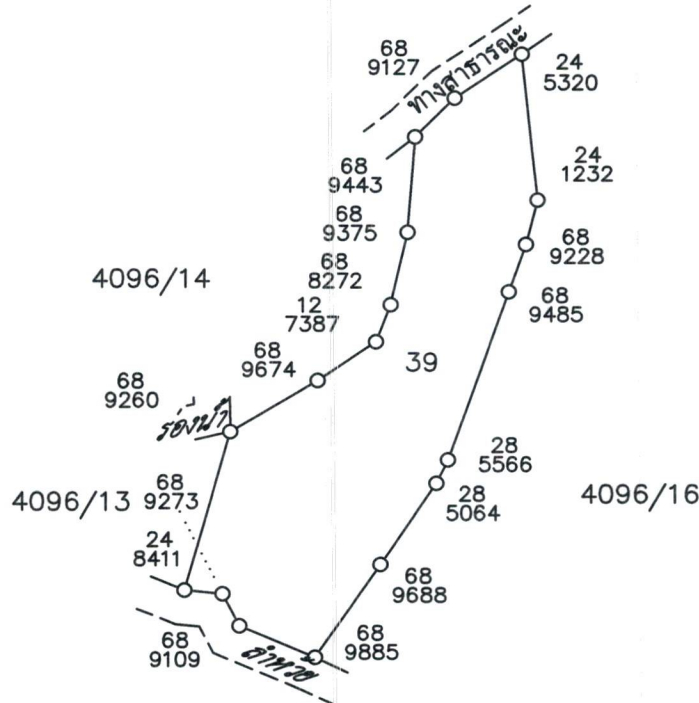

ลงชื่อผู้สำรวจรังวัด นายสวิต มั่งคั่งดี นายช่างเครื่องกลชำนาญงาน ลงชื่อผู้จำลอง นายบุญเรือง ศรีโพธิ์ ช่างสำรวจ

ลงชื่อผู้ตรวจ นายสวิต มั่งคั่งดี นายช่างเครื่องกลชำนาญงาน วัน / เดือน / ปี 28 พฤศจิกายน 2568

แผนที่แปลงที่ดิน

ระวาง/กลุ่มที่..... 5543III4404 แปลงเลขที่..... 8 หมู่ที่..... ตำบล.....

อำเภอ..... จังหวัด..... อุดรธานี.....

เนื้อที่ประมาณ..... 5 ไร่ 1 งาน 83 ตารางวา

ผู้สำรวจรังวัด..... นายวีระวุฒิ ทบวัน ตำแหน่ง..... ผู้ช่วยช่างสำรวจ รังวัดวันที่..... /..... /.....

มาตราส่วนในระวาง ส.ป.ก. 1 : 4,000

มาตราส่วน 1 : 4,000

รูปแผนที่

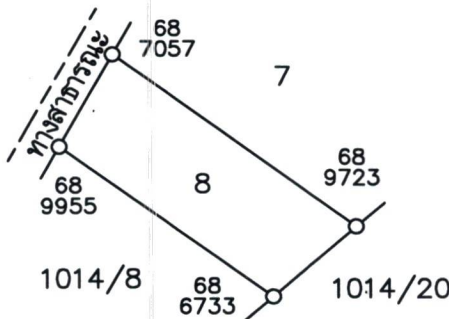

ลงชื่อผู้สำรวจรังวัด..... นายทองม้วน ศิริไม้ ลงชื่อผู้จำลอง..... 

ลงชื่อผู้ตรวจ.....  วัน / เดือน / ปี..... 24 / 12 / 2568

(นายวีระวุฒิ ทบวัน)
ผู้ช่วยช่างสำรวจ

แผนที่แปลงที่ดิน

ระวาง/กลุ่มที่ 5543III4498 แปลงเลขที่ 61 หมู่ที่ ตำบล โนนหวาย

อำเภอ.....หนองบัวขอม.....จังหวัด.....อุตรธานี

เนื้อที่ประมาณ 1 ไร่ งาน 2 ตารางวา

ผู้สำรวจจริงวัด นายสวิต มั่งคั่งดี ตำแหน่ง นายช่างเครื่องกลชำนาญงาน วัดวันที่...../...../.....

มาตราส่วนในระวาง ส.ป.ก. ๑ : ๔,๐๐๐

มาตราส่วน ๑ : ๔,๐๐๐

รูปแผนที่



ลงชื่อผู้สำรวจจริงวัด..... นายสวิต มั่งคั่งดี ลงชื่อผู้จำลอง..... นายบุญเรือง ศรีโพธิ์
 นายช่างเครื่องกลชำนาญงาน..... ช่างสำรวจ

ลงชื่อผู้ตรวจ..... นายสวิต มั่งคั่งดี วัน / เดือน / ปี..... 28 พฤศจิกายน 2568
 นายช่างเครื่องกลชำนาญงาน

แผนที่แปลงที่ดิน

ระวาง/กลุ่มที่ 5543III4496แปลงเลขที่ 19 หมู่ที่ ตำบล โนนทวย

อำเภอ หนองวัวซอ จังหวัด อุดรธานี

เนื้อที่ประมาณ 18 ไร่ 3 งาน 92 ตารางวา

ผู้สำรวจรังวัด นายสวิต มั่งคั่งดี ตำแหน่ง นายช่างเครื่องกลชำนาญงาน รังวัดวันที่ / /

มาตราส่วนในระวาง ส.ป.ก. ๑ : ๔,๐๐๐

มาตราส่วน ๑ : ๔,๐๐๐

รูปแผนที่

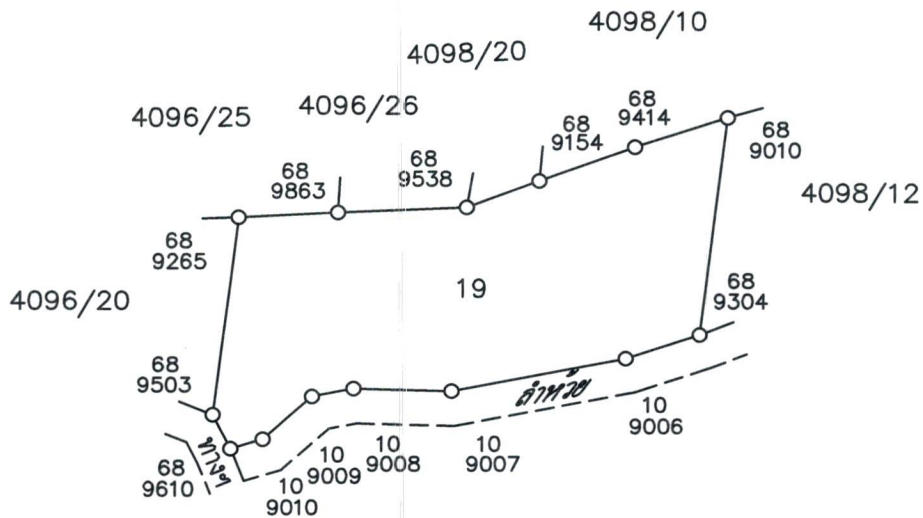

ลงชื่อผู้สำรวจรังวัด..... นายสวิต มั่งคั่งดี ลงชื่อผู้จำลอง..... นายบุญเรือง ศรีโพธิ์

นายช่างเครื่องกลชำนาญงาน ช่างสำรวจ

ลงชื่อผู้ตรวจ..... นายสวิต มั่งคั่งดี วัน / เดือน / ปี..... 28 พฤศจิกายน 2568

นายช่างเครื่องกลชำนาญงาน

แผนที่แปลงที่ดิน

ระวาง/กลุ่มที่ 5543III4496 แปลงเลขที่ 20 หมู่ที่ ตำบล โนนหวาย

อำเภอ หอนงวัวชอ จังหวัด นครราชสีมา

เนื้อที่ประมาณ 6ไร่ 1งาน 76ตารางวา

ผู้สำรวจรังวัด นายสวิต มั่งคั่งดี ตำแหน่ง นายช่างเครื่องกลชำนาญงาน รังวัดวันที่ / /

มาตราส่วนในระวาง ส.ป.ก. ๑ : ๔,๐๐๐

มาตราส่วน ๑ : ๔,๐๐๐

รูปแผนที่

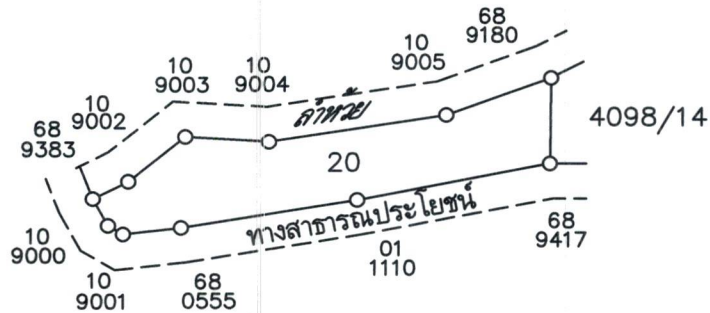

ลงชื่อผู้สำรวจรังวัด..... นายสวิต มั่งคั่งดี นายช่างเครื่องกลชำนาญงาน
 ลงชื่อผู้ตรวจ..... นายสวิต มั่งคั่งดี นายช่างเครื่องกลชำนาญงาน
 ลงชื่อผู้จำลอง..... นายบุญเรือง ศรีโพธิ์ ช่างสำรวจ
 วัน / เดือน / ปี..... 28 พฤศจิกายน 2568