



ประกาศสำนักงานการปฏิรูปที่ดินจังหวัดอุดรธานี
เรื่อง ผลการคัดเลือกและจัดที่ดินให้แก่เกษตรกรในเขตปฏิรูปที่ดินจังหวัดอุดรธานี (กรณีจัดที่ดินรอบแรก)
ฉบับที่ ๒/๒๕๖๔

ด้วยเกษตรกรได้ยื่นคำขอรับการคัดเลือกและจัดที่ดินเพื่อเกษตรกรรมต่อสำนักงานการปฏิรูปที่ดินจังหวัดอุดรธานี (ส.ป.ก.อุดรธานี) ซึ่งได้ตรวจสอบแล้วว่าเป็นผู้ถือครองที่ดินของรัฐและประกอบอาชีพเกษตรกรรมเป็นหลัก เป็นผู้มีคุณสมบัติ ไม่มีลักษณะต้องห้าม และอยู่ในหลักเกณฑ์การยื่นคำขอตามที่กฎหมายและระเบียบของ ส.ป.ก. กำหนด โดยยินยอมปฏิบัติตามระเบียบ คำสั่ง คำแนะนำ และเงื่อนไขที่คณะกรรมการปฏิรูปที่ดินเพื่อเกษตรกรรม และคณะกรรมการปฏิรูปที่ดินจังหวัดอุดรธานีได้กำหนดไว้ และไม่ปรากฏพยานหลักฐานแสดงการขาดคุณสมบัติหรือมีลักษณะต้องห้าม ขณะที่พิจารณาเสนอปฏิรูปที่ดินจังหวัดอุดรธานีในฐานะผู้ซึ่งได้รับมอบหมายจากเลขาธิการสำนักงานการปฏิรูปที่ดินเพื่อเกษตรกรรม (ส.ป.ก.)

อาศัยอำนาจตามความในข้อ ๑๑ ข้อ ๑๓ และข้อ ๑๖ แห่งระเบียบคณะกรรมการปฏิรูปที่ดินเพื่อเกษตรกรรม ว่าด้วยหลักเกณฑ์ วิธีการ และเงื่อนไขในการคัดเลือกและจัดที่ดินให้แก่เกษตรกร การโอนหรือตกทอดทางมรดกสิทธิการเช่าหรือเช่าซื้อ และการจัดการทรัพย์สินและหนี้สินของเกษตรกร ผู้ได้รับที่ดิน พ.ศ. ๒๕๖๔ ประกอบคำสั่ง ส.ป.ก. ที่ ๔๐๓/๒๕๖๔ สั่ง ณ วันที่ ๑๖ กรกฎาคม พ.ศ. ๒๕๖๔ จึงมีคำสั่งอนุญาตให้เกษตรกรได้รับการจัดให้เข้าทำประโยชน์ในเขตปฏิรูปที่ดินจังหวัดอุดรธานี ตามรายชื่อเกษตรกรและข้อมูลแปลงที่ดินที่ปรากฏในบัญชี ก. แนบท้ายประกาศนี้ และให้เกษตรกรผู้ได้รับการจัดที่ดินตามรายชื่อดังกล่าวเข้ารับมอบหนังสืออนุญาตให้เข้าทำประโยชน์ในเขตปฏิรูปที่ดิน (ส.ป.ก. ๔-๐๑) ตามวัน เวลาราชการ ณ ส.ป.ก.อุดรธานี พร้อมแสดงบัตรประจำตัวประชาชน หากผู้รับคำสั่งข้างต้นไม่เห็นด้วยกับคำสั่งนี้ให้ยื่นอุทธรณ์ต่อปฏิรูปที่ดินจังหวัดอุดรธานีภายในสามสิบวันนับแต่วันปิดประกาศนี้

อนึ่ง กรณีปรากฏข้อเท็จจริงอันเป็นสาระสำคัญเกี่ยวกับคุณสมบัติของผู้ได้รับการจัดที่ดิน รายใดว่าขาดคุณสมบัติหรือมีลักษณะต้องห้ามที่ไม่มีสิทธิได้รับการคัดเลือกและจัดที่ดิน จะดำเนินการกระบวนการเพิกถอนคำสั่งอนุญาตให้เข้าทำประโยชน์ในเขตปฏิรูปที่ดินและจัดที่ดินสำหรับรายนั้นต่อไป

จึงประกาศมาเพื่อทราบโดยทั่วกัน

ประกาศ ณ วันที่ ๒๕ เดือน มีนาคม พ.ศ. ๒๕๖๔

(นางธารทิพย์ บำรุงรส)
ปฏิรูปที่ดินจังหวัดอุดรธานี

ลำดับ	ผู้ขอรับการจัดที่ดินแทนที่ ชื่อ-สกุล	รายละเอียดเกี่ยวกับที่ดิน					ที่ตั้งที่ดิน		
		แปลงที่	ระวาง/กลุ่ม	ไร่	งาน	วา	หมู่ที่	ตำบล	อำเภอ
๑	นางสาวพัชดา ฤทธิธรรม	๙	๕๗๔๓ ๕๐๙๒	๑๒	๓	๑๘	๙	ผาสุก	วังสามหมอ
๒	นางสาวหลบเย็น ไชยราช	๒๒	๕๖๔๓ ๒๔๘๖	๒๔	๓	๐	๕	บะยาว	วังสามหมอ
๓	นางสาวโสริญา สารสิน	๕๖	๕๖๔๓ ๓๖๘๔	๐	๓	๓๓	๗	หนองกุงทับม้า	วังสามหมอ
๔	นางวรรณมา พิมพาเลีย	๑๖	๕๖๔๓ ๓๖๙๔	๒๑	๒	๓๘	๑๐	ผาสุก	วังสามหมอ
๕	นางวันทอง ศรีโสภา	๑๗	๕๖๔๓ ๓๖๙๔	๕	๑	๘๖	๑๐	ผาสุก	วังสามหมอ
๖	นางสาวนุชนาถ แสงกล้า	๑๙	๕๖๔๒ ๓๒๗๖	๐	๑	๗	๙	วังสามหมอ	วังสามหมอ
๗	นายธีรศักดิ์ เจริญราช	๕๓	๕๖๔๓ ๓๘๘๘	๔๗	๓	๓๕	๕	ผาสุก	วังสามหมอ
๘	นายสมานชัย ภัคดี	๑๑	๕๗๔๓ ๕๐๙๖	๑	๐	๗	๑๕	ผาสุก	วังสามหมอ
๙	นางสาวมณฑลเนตร ไชยพันธ์	๑๑	๕๖๔๓ ๒๘๘๖	๓๑	๐	๗๓	๑๑	บะยาว	วังสามหมอ
๑๐	นางสาวปวีญรัตน์ ปัดถาวโร	๔๖	๕๖๔๓ ๒๘๘๖	๑๘	๓	๘๐	๗	หนองกุงทับม้า	วังสามหมอ
๑๑	นายอ็อต ภาษิต	๒๒	๕๖๔๒ ๓๐๗๔	๘	๒	๖๗	๓	หนองหญ้าไชย	วังสามหมอ
				๑๗๐	๑	๔๔			

แผนที่แปลงที่ดิน

ระวาง/กลุ่มที่ 5743III5092 แปลงเลขที่ 9 หมู่ที่ ตำบล

อำเภอ วังสามหมอ จังหวัด อุดรธานี

เนื้อที่ประมาณ 12.1ไร่ งาน 18 ตารางวา

ผู้สำรวจรังวัด นายธณกร จิวพรม ตำแหน่ง นักวิชาการแผนที่และภาพถ่ายปฏิบัติการ รังวัดวันที่ / /

มาตราส่วนในระวาง ส.ป.ก. 1:4,000

มาตราส่วน 1:4,000

รูปแผนที่



นอกเขตปฏิรูปที่ดิน

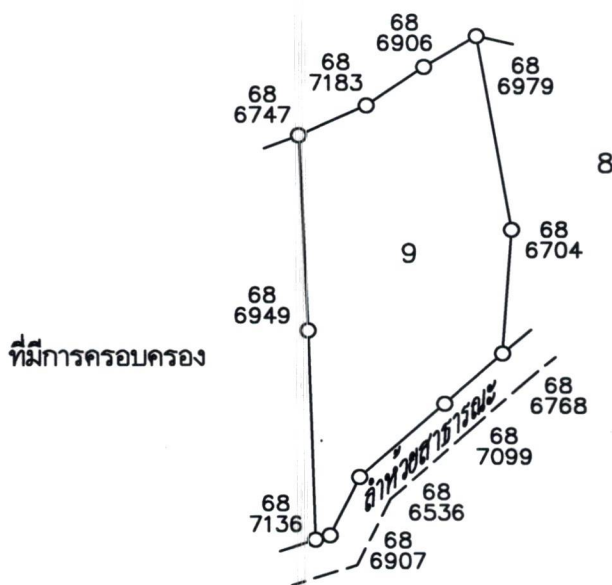

ลงชื่อผู้สำรวจรังวัด นายธณกร จิวพรม นักวิชาการแผนที่และภาพถ่ายปฏิบัติการ ลงชื่อผู้จำลอง นายทองม้วน ศิริไม้ ช่างสำรวจ

ลงชื่อผู้ตรวจ นายสวิต มั่งคั่งดี วัน / เดือน / ปี 30 พ.ค. 2569

นายช่างเครื่องกลชำนาญงาน รักษาราชการแทน
ผู้อำนวยการกลุ่มงานช่างและแผนที่

แผนที่แปลงที่ดิน

ระวาง/กลุ่มที่..... 5643II2486 แปลงเลขที่..... 22 หมู่ที่..... ตำบล.....

อำเภอ..... จังหวัด..... อุดรธานี.....

เนื้อที่ประมาณ..... 24.1ไร่ งาน..... ตารางวา.....

ผู้สำรวจรังวัด..... นายวีระวุฒิ ทบวัน ตำแหน่ง..... ผู้ช่วยช่างสำรวจ รังวัดวันที่..... /..... /.....

มาตราส่วนในระวาง ส.ป.ก. 1 : 4,000

มาตราส่วน 1 : 4,000

รูปแผนที่

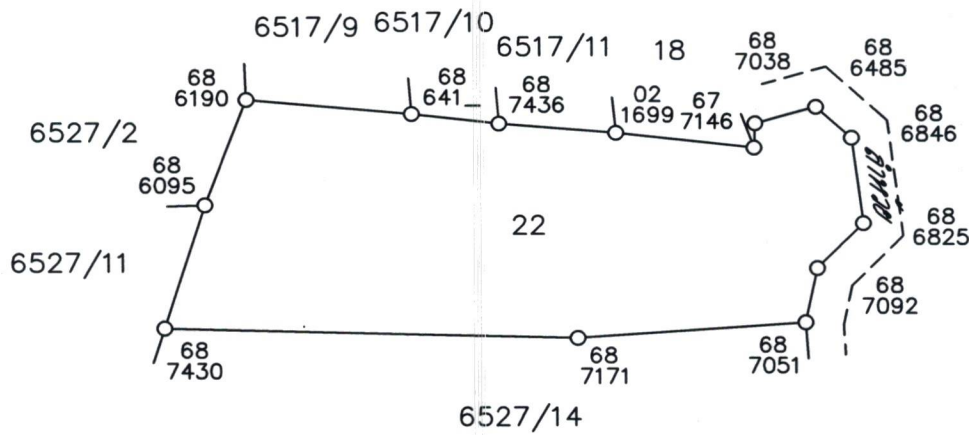

ลงชื่อผู้สำรวจรังวัด..... นายทองม้วน ศิริไม้ ลงชื่อผู้จำลอง.....

ลงชื่อผู้ตรวจ..... (นายวีระวุฒิ ทบวัน) วัน / เดือน / ปี..... 29 / 01 / 2569

(นายวีระวุฒิ ทบวัน)
ผู้ช่วยช่างสำรวจ

แผนที่แปลงที่ดิน

ระวาง/กลุ่มที่ 5643II3684 แปลงเลขที่ 56 หมู่ที่ ตำบล

อำเภอ จังหวัด อุดรธานี

เนื้อที่ประมาณ ไร่ งาน 33 ตารางวา

ผู้สำรวจรังวัด นายวีระวุฒิ ทบวัน ตำแหน่ง ผู้ช่วยช่างสำรวจ รังวัดวันที่ / /

มาตราส่วนในระวาง ส.ป.ก. 1 : 4,000

มาตราส่วน 1 : 4,000

รูปแผนที่



ลงชื่อผู้สำรวจรังวัด นายทองม้วน สิริโมะ ลงชื่อผู้จำลอง

ลงชื่อผู้ตรวจ วัน / เดือน / ปี 24 / 12 / 2568

(นายวีระวุฒิ ทบวัน)
ผู้ช่วยช่างสำรวจ

แผนที่แปลงที่ดิน

ระวาง/กลุ่มที่..... 5643II3694 แปลงเลขที่..... 16 หมู่ที่..... ตำบล.....

อำเภอ..... วังสามหมอ จังหวัด..... อุดรธานี

เนื้อที่ประมาณ..... 21.ไร่..... งาน..... 38 ตารางวา..... 30

ผู้สำรวจรังวัด..... นายธกร จิวพรม ตำแหน่ง..... นักวิชาการแผนที่และภาพถ่ายปฏิบัติการ รังวัดวันที่...../...../.....

มาตราส่วนในระวาง ส.ป.ก. 1:4,000

มาตราส่วน 1:4,000

รูปแผนที่

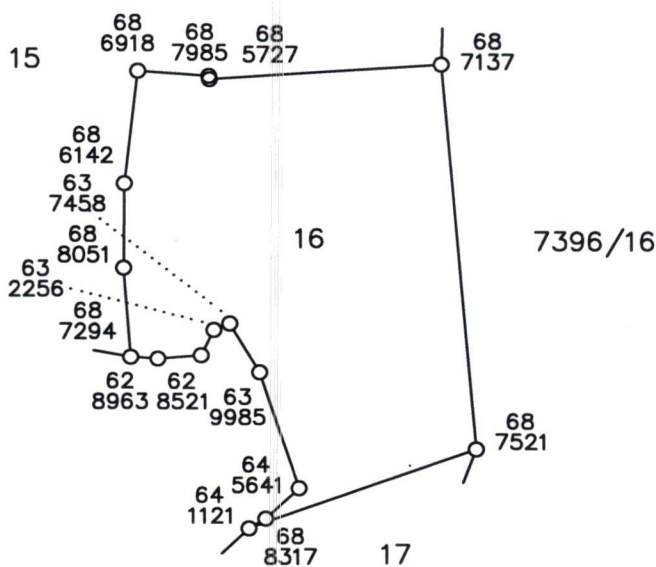

ลงชื่อผู้สำรวจรังวัด..... นายธกร จิวพรม ลงชื่อผู้จำลอง..... นายทองม้วน สิริไม้
 นักวิชาการแผนที่และภาพถ่ายปฏิบัติการ..... ช่างสำรวจ.....

ลงชื่อผู้ตรวจ..... นายสวิต มั่งคั่งดี วัน / เดือน / ปี..... 30 ธันวาคม 2568
 นายช่างเครื่องกลชำนาญงาน รักษาราชการแทน.....
 ผู้อำนวยการกลุ่มงานช่างและแผนที่.....

แผนที่แปลงที่ดิน

ระวาง/กลุ่มที่ 5643II3694 แปลงเลขที่ 17 หมู่ที่ ตำบล

อำเภอ วังสามหมอ จังหวัด อุดรธานี

เนื้อที่ประมาณ 5.ไร่ 1 งาน 86 ตารางวา

ผู้สำรวจรังวัด นายธรรmgr จิวพรม ตำแหน่ง นักวิชาการแผนที่และภาพถ่ายปฏิบัติการ รังวัดวันที่ / /

มาตราส่วนในระวาง ส.ป.ก. 1:4,000

มาตราส่วน 1:4,000

รูปแผนที่

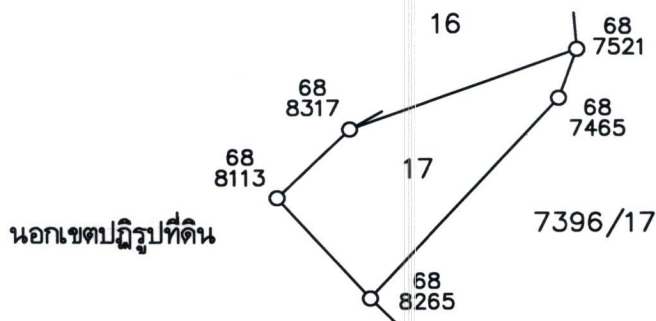

ลงชื่อผู้สำรวจรังวัด นายธรรmgr จิวพรม นักวิชาการแผนที่และภาพถ่ายปฏิบัติการ ลงชื่อผู้จำลอง นายทองม้วน ศิริไม้ ช่างสำรวจ

ลงชื่อผู้ตรวจ นายสวิต มั่งคั่งดี วัน / เดือน / ปี 30 ธันวาคม 2568

นายช่างเครื่องกลชำนาญงาน รักษาราชการแทน
ผู้อำนวยการกลุ่มงานช่างและแผนที่

แผนที่แปลงที่ดิน

ระวาง/กลุ่มที่..... 5642I3276 แปลงเลขที่ 19 หมู่ที่..... ตำบล.....

อำเภอ..... จังหวัด..... อุดรธานี.....

เนื้อที่ประมาณ.....ไร่.....งาน.....ตารางวา.....

ผู้สำรวจรังวัด..... นายวีระวุฒิ ทบวัน..... ตำแหน่ง..... ผู้ช่วยช่างสำรวจ..... รังวัดวันที่...../...../.....

มาตราส่วนในระวาง ส.ป.ก. 1 : 4,000

มาตราส่วน 1 : 4,000

รูปแผนที่

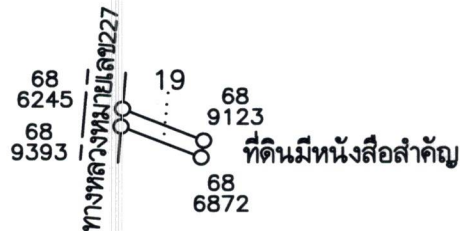

ลงชื่อผู้สำรวจรังวัด..... นายทองม้วน ศิริไม้..... ลงชื่อผู้จำลอง.....

ลงชื่อผู้ตรวจ..... (นายวีระวุฒิ ทบวัน)..... วัน / เดือน / ปี..... 24 / 12 / 2568.....

(นายวีระวุฒิ ทบวัน)
ผู้ช่วยช่างสำรวจ

แผนที่แปลงที่ดิน

ระวาง/กลุ่มที่..... 5643II3888แปลงเลขที่ 53หมู่ที่.....ตำบล.....

อำเภอ.....จังหวัด.....อุดรธานี.....

เนื้อที่ประมาณ..... 47 ไร่ 3 งาน 35 ตารางวา

ผู้สำรวจรังวัด..... นายวิระวุฒิ ทบวันตำแหน่ง.....ช่างสำรวจ.....รังวัดวันที่...../...../.....

มาตราส่วนในระวาง ส.ป.ก. 1 : 4,000

มาตราส่วน 1 : 4,000

รูปแผนที่

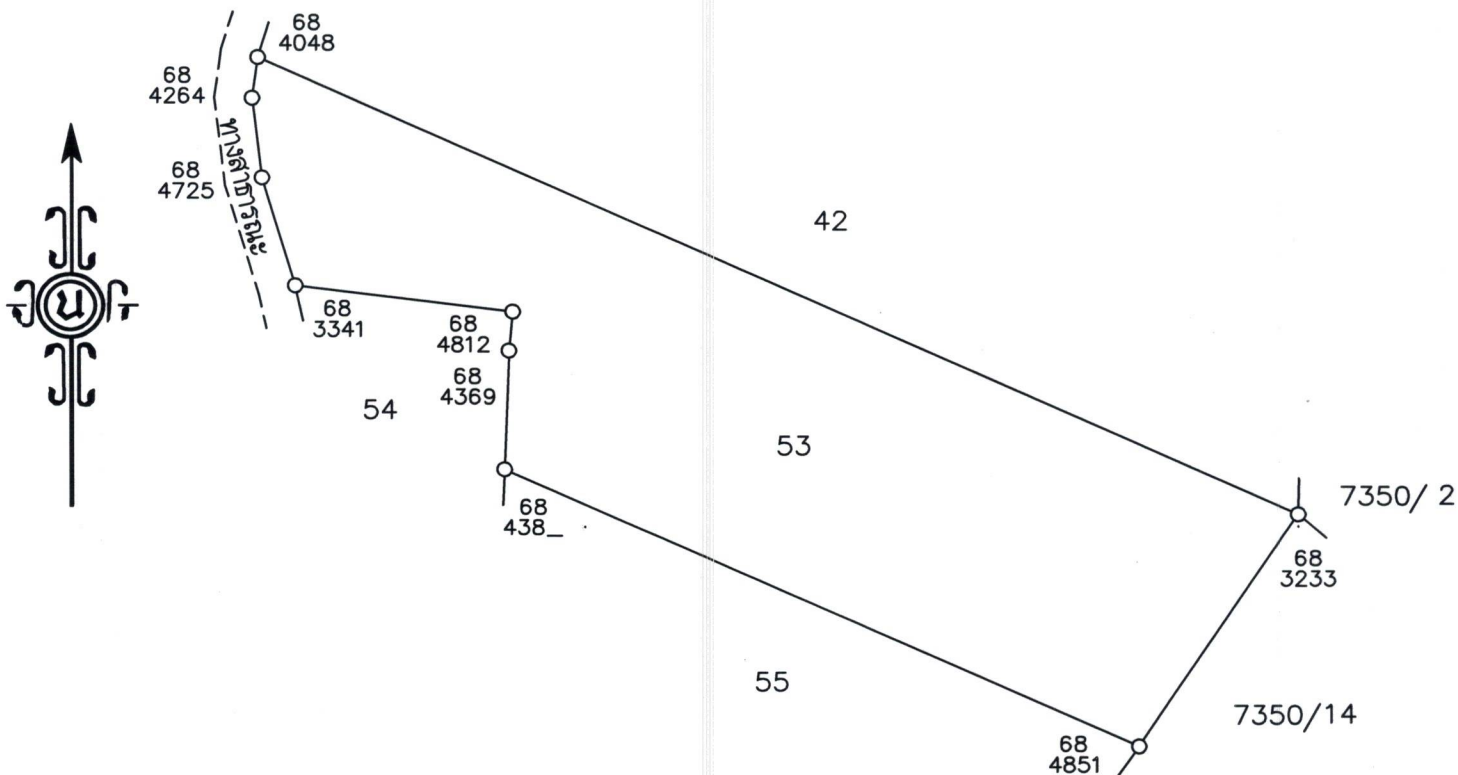

ลงชื่อผู้สำรวจรังวัด..... นายวิระวุฒิ ทบวันลงชื่อผู้จำลอง.....

ลงชื่อผู้ตรวจ.....วัน / เดือน / ปี..... 18 / 11 / 2568

(นายสวิต มั่งคั่งดี)
นายช่างเครื่องกลชำนาญงาน

แผนที่แปลงที่ดิน

ระวาง/กลุ่มที่ 5743III5096 แปลงเลขที่ 11 หมู่ที่ ตำบล

อำเภอ จังหวัด อุดรธานี

เนื้อที่ประมาณ ๑ ไร่ งาน ๐๗ ตารางวา

ผู้สำรวจรังวัด นายวีระวุฒิ ทบวัน ตำแหน่ง นายช่างสำรวจ รังวัดวันที่ / /

มาตราส่วนในระวาง ส.ป.ก. ๑ : ๔,๐๐๐

มาตราส่วน ๑ : ๔,๐๐๐

รูปแผนที่

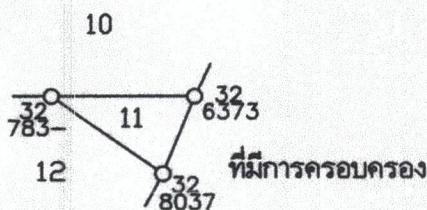

ลงชื่อผู้สำรวจรังวัด นายวีระวุฒิ ทบวัน ลงชื่อผู้จำลอง

ลงชื่อผู้ตรวจ (นายคชาวุฒิ คำโคตร) วัน / เดือน / ปี 28 พค 2563

นายช่างสำรวจชำนาญงาน

แผนที่แปลงที่ดิน

ระวาง/กลุ่มที่ 5643II2886 แปลงเลขที่ 11 หมู่ที่ ตำบล มะยาว

อำเภอ ว่างสามหมอ จังหวัด อุดรธานี

เนื้อที่ประมาณ 31 ไร่ งาน 73 ตารางวา

ผู้สำรวจจริงวัด นายสวิต มั่งคั่งดี ตำแหน่ง นายช่างเครื่องกลชำนาญงาน รั้งวัดวันที่ / /

มาตราส่วนในระวาง ส.ป.ก. ๑ : ๔,๐๐๐

มาตราส่วน ๑ : ๔,๐๐๐

รูปแผนที่

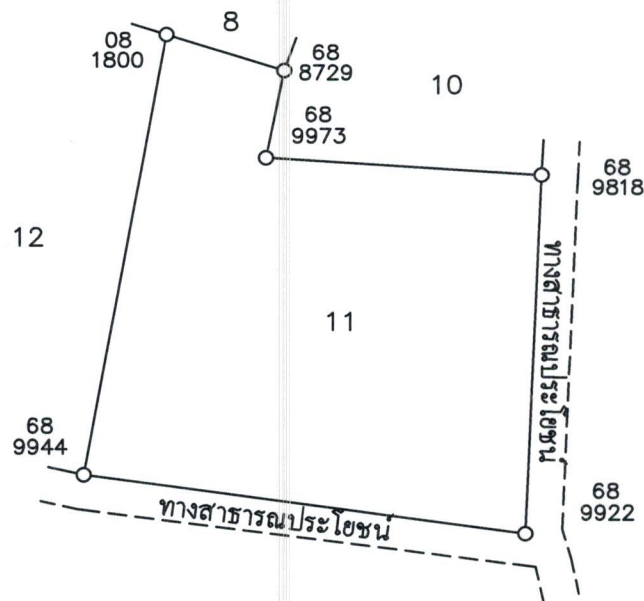

ลงชื่อผู้สำรวจจริงวัด นายสวิต มั่งคั่งดี
นายช่างเครื่องกลชำนาญงาน

ลงชื่อผู้จำลอง นายบุญเรือง ศรีโพธิ์
ช่างสำรวจ

ลงชื่อผู้ตรวจ นายสวิต มั่งคั่งดี
นายช่างเครื่องกลชำนาญงาน

วัน / เดือน / ปี 28 พฤศจิกายน 2568

แผนที่แปลงที่ดิน

ระวาง/กลุ่มที่ 5643II3886 แปลงเลขที่ 46 หมู่ที่ ตำบล

อำเภอ จังหวัด อุดรธานี

เนื้อที่ประมาณ 18 ไร่ 3 งาน 80 ตารางวา

ผู้สำรวจรังวัด ตำแหน่ง รังวัดวันที่ / /

มาตราส่วนในระวาง ส.ป.ก. 1 : 4,000

มาตราส่วน 1 : 4,000

รูปแผนที่

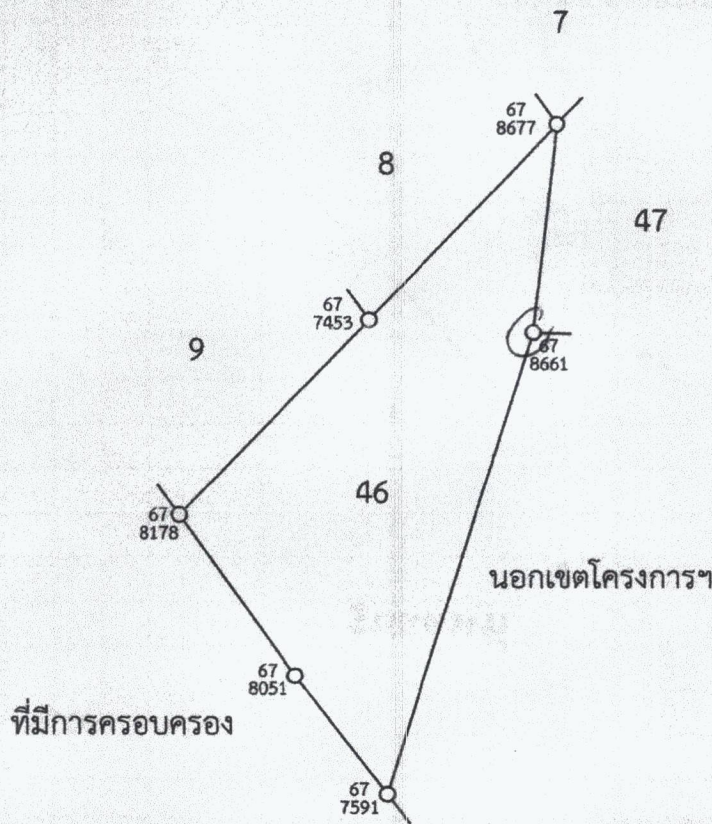

ลงชื่อผู้สำรวจรังวัด นายธีระวุฒิ ทบวัน ลงชื่อผู้รับรอง

ลงชื่อผู้ตรวจ นายศธาวิฒิ คำโคตร วัน / เดือน / ปี

