



ประกาศสำนักงานการปฏิรูปที่ดินจังหวัดอุดรธานี
เรื่อง ผลการคัดเลือกและจัดที่ดินให้แก่เกษตรกรในเขตปฏิรูปที่ดินจังหวัดอุดรธานี (กรณีจัดที่ดินรอบแรก)
ฉบับที่ ๑๗

ด้วยเกษตรกรได้ยื่นคำขอรับการคัดเลือกและจัดที่ดินเพื่อเกษตรกรต่อสำนักงานการปฏิรูปที่ดินจังหวัดอุดรธานี (ส.ป.ก.อุดรธานี) ซึ่งได้ตรวจสอบแล้วว่าเป็นผู้ถือครองที่ดินของรัฐและประกอบอาชีพเกษตรกรเป็นหลัก เป็นผู้มีคุณสมบัติ ไม่มีลักษณะต้องห้าม และอยู่ในหลักเกณฑ์การยื่นคำขอตามที่กฎหมายและระเบียบของ ส.ป.ก. กำหนด โดยยินยอมปฏิบัติตามระเบียบ คำสั่ง คำแนะนำ และเงื่อนไขที่คณะกรรมการปฏิรูปที่ดินเพื่อเกษตรกร และคณะกรรมการปฏิรูปที่ดินจังหวัดอุดรธานีได้กำหนดไว้ และไม่ปรากฏพยานหลักฐานแสดงการขาดคุณสมบัติหรือมีลักษณะต้องห้าม ขณะที่พิจารณาเสนอปฏิรูปที่ดินจังหวัดอุดรธานีในฐานะผู้ซึ่งได้รับมอบหมายจากเลขาธิการสำนักงานการปฏิรูปที่ดินเพื่อเกษตรกร (ส.ป.ก.)

อาศัยอำนาจตามความในข้อ ๑๑ ข้อ ๑๓ และข้อ ๑๖ แห่งระเบียบคณะกรรมการปฏิรูปที่ดินเพื่อเกษตรกร ว่าด้วยหลักเกณฑ์ วิธีการ และเงื่อนไขในการคัดเลือกและจัดที่ดินให้แก่เกษตรกร การโอนหรือตกทอดทางมรดกสิทธิการเช่าหรือเช่าซื้อ และการจัดการทรัพย์สินและหนี้สินของเกษตรกร ผู้ได้รับที่ดิน พ.ศ. ๒๕๖๔ ประกอบคำสั่ง ส.ป.ก. ที่ ๔๐๓/๒๕๖๔ สั่ง ณ วันที่ ๑๖ กรกฎาคม พ.ศ. ๒๕๖๔ จึงมีคำสั่งอนุญาตให้เกษตรกรได้รับการจัดให้เข้าทำประโยชน์ในเขตปฏิรูปที่ดินจังหวัดอุดรธานี ตามรายชื่อเกษตรกรและข้อมูลแปลงที่ดินที่ปรากฏในบัญชี ก. แนบท้ายประกาศนี้ และให้เกษตรกรผู้ได้รับการจัดที่ดินตามรายชื่อดังกล่าว เข้ารับมอบหนังสืออนุญาตให้เข้าทำประโยชน์ในเขตปฏิรูปที่ดิน (ส.ป.ก. ๔-๐๑) ตามวัน เวลาราชการ ณ ส.ป.ก.อุดรธานี พร้อมแสดงบัตรประจำตัวประชาชน หากผู้รับคำสั่งข้างต้นไม่เห็นด้วยกับคำสั่งนี้ ให้ยื่นอุทธรณ์ต่อปฏิรูปที่ดินจังหวัดอุดรธานีภายในสามสิบวันนับแต่วันปิดประกาศนี้

อนึ่ง กรณีปรากฏข้อเท็จจริงอันเป็นสาระสำคัญเกี่ยวกับคุณสมบัติของผู้ได้รับการจัดที่ดิน รายใดว่าขาดคุณสมบัติหรือมีลักษณะต้องห้ามที่ไม่มีสิทธิได้รับการคัดเลือกและจัดที่ดิน จะดำเนินการกระบวนการเพิกถอนคำสั่งอนุญาตให้เข้าทำประโยชน์ในเขตปฏิรูปที่ดินและจัดที่ดินสำหรับรายนั้นต่อไป

จึงประกาศมาเพื่อทราบโดยทั่วกัน

ประกาศ ณ วันที่ ๒๕ เดือน มีนาคม พ.ศ. ๒๕๖๔

(นางธารทิพย์ บำรุงรส)
ปฏิรูปที่ดินจังหวัดอุดรธานี

บัญชีรายละเอียดการจัดที่ดินให้แก่เกษตรกรผู้ได้รับการจัดให้เข้าทำประโยชน์ กรณีจัดที่ดินรอบแรก

บัญชี ก

อำนาจพิจารณาของปฏิรูปที่ดินจังหวัดอุดรธานี (ปทจ.)

วันที่ทำคำสั่ง ๒๕ มี.ค. ๒๕๖๕

ลำดับ	ผู้ขอรับการจัดที่ดินแทนที่ ชื่อ-สกุล	รายละเอียดเกี่ยวกับที่ดิน					ที่ตั้งที่ดิน			วิธีการจัด	คำสั่งปฏิรูปที่ดินจังหวัด
		แปลง	ระวาง	ไร่	งาน	ตรว.	หมู่	ตำบล	อำเภอ		
๑	นางบุญธรรม แสนไชย	๑๐	๕๕๔๔๑ ๕๕๔๔๘	๗	๓	๑๒	๘	เขื่อนน้ำ	บ้านผือ	จัดให้เข้าทำประโยชน์	อนุญาต
๒	นายสาคร หล้าสวย	๑๔	๕๕๔๔๑ ๕๕๔๔๘	๓	๑	๙๑	๘	เขื่อนน้ำ	บ้านผือ	จัดให้เข้าทำประโยชน์	อนุญาต
๓	นายสาคร หล้าสวย	๒๐	๕๕๔๔๑ ๕๕๔๔๘	๓	๐	๓๓	๘	เขื่อนน้ำ	บ้านผือ	จัดให้เข้าทำประโยชน์	อนุญาต
๔	นางสาวนิตยา หล้าสวย	๙	๕๕๔๔๑ ๕๕๔๔๘	๕	๐	๖๕	๘	เขื่อนน้ำ	บ้านผือ	จัดให้เข้าทำประโยชน์	อนุญาต
๕	นางฉวีวรรณ ชูเสนา	๕	๕๕๔๔๑ ๕๕๔๔๘	๑๕	๐	๖๕	๘	เขื่อนน้ำ	บ้านผือ	จัดให้เข้าทำประโยชน์	อนุญาต
๖	นางสาวหนเล็ก ชูเสนา	๕	๕๕๔๔๑ ๕๕๔๔๘	๖	๑	๑๓	๘	เขื่อนน้ำ	บ้านผือ	จัดให้เข้าทำประโยชน์	อนุญาต
๗	นายสมศักดิ์ สีหาราช	๑๑	๕๕๔๔๑ ๕๕๔๔๖	๑๖	๑	๘๒	๑	เขื่อนน้ำ	บ้านผือ	จัดให้เข้าทำประโยชน์	อนุญาต
๘	นางคำภา แก้วเชียงหวาง	๑๐	๕๕๔๔๑ ๕๕๔๔๖	๖	๑	๗๖	๑	เขื่อนน้ำ	บ้านผือ	จัดให้เข้าทำประโยชน์	อนุญาต
๙	นายสมคิด หล้าสวย	๑๕	๕๕๔๔๑ ๕๕๔๔๘	๒	๓	๖	๘	เขื่อนน้ำ	บ้านผือ	จัดให้เข้าทำประโยชน์	อนุญาต
๑๐	นายสมคิด หล้าสวย	๑๖	๕๕๔๔๑ ๕๕๔๔๘	๒	๒	๒๕	๘	เขื่อนน้ำ	บ้านผือ	จัดให้เข้าทำประโยชน์	อนุญาต
				๖๖	๒	๙๐					

เกษตรกรผู้ได้รับการจัดให้เข้าทำประโยชน์ กรณีจัดที่ดินรอบแรก จำนวน ๘ ราย จำนวน ๑๐ แปลง เนื้อที่ประมาณ ๖๖ - ๒ - ๙๐ ไร่



(นายชูเกียรติ กล้าหาญ)
นิติกรชำนาญการ



(นางสาวญาณฤดี มณีจันทร์)
นิติกรชำนาญการพิเศษ
ผู้อำนวยการกลุ่มกฎหมาย



(นางธารทิพย์ บำรุงรส)
ปฏิรูปที่ดินจังหวัดอุดรธานี

แผนที่แปลงที่ดิน

ระวาง/กลุ่มที่ 5544III5448 แปลงเลขที่ 10 หมู่ที่ ตำบล เจ็อนน้ำ

อำเภอ บ้านฝื่อ จังหวัด อุดรธานี

เนื้อที่ประมาณ 7 ไร่ 3 งาน 12 ตารางวา

ผู้สำรวจรังวัด นายสวิต มั่งคั่งดี ตำแหน่ง นายช่างเครื่องกลชำนาญงาน รังวัดวันที่ / /

มาตราส่วนในระวาง ส.ป.ก ๑ : ๔,๐๐๐

มาตราส่วน ๑ : ๔,๐๐๐

รูปแผนที่

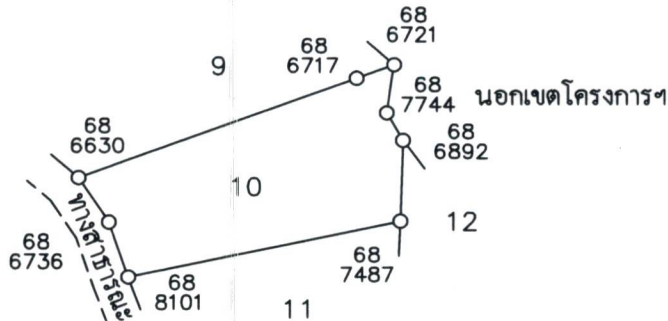

ลงชื่อผู้สำรวจรังวัด..... นายสวิต มั่งคั่งดี
นายช่างเครื่องกลชำนาญงาน

ลงชื่อผู้จำลอง..... นายบุญเรือง ศรีโพธิ์
ช่างสำรวจ

ลงชื่อผู้ตรวจ..... นายสวิต มั่งคั่งดี
นายช่างเครื่องกลชำนาญงาน

วัน / เดือน / ปี 30 ธันวาคม 2568

แผนที่แปลงที่ดิน

ระวาง/กลุ่มที่ 5544III5448 แปลงเลขที่ 14 หมู่ที่ ตำบล เชื้อน้ำ

อำเภอ บ้านฝ้อ จังหวัด อุดรธานี

เนื้อที่ประมาณ 3 ไร่ 1 งาน 91 ตารางวา

ผู้สำรวจรังวัด นายสวิต มั่งคั่งดี ตำแหน่ง นายช่างเครื่องกลชำนาญงาน รังวัดวันที่ / /

มาตราส่วนในระวาง ส.ป.ก. ๑ : ๔,๐๐๐

มาตราส่วน ๑ : ๔,๐๐๐

รูปแผนที่

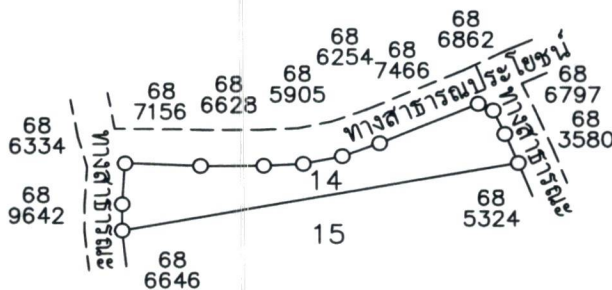

ลงชื่อผู้สำรวจรังวัด นายสวิต มั่งคั่งดี นายช่างเครื่องกลชำนาญงาน ลงชื่อผู้จำลอง นายบุญเรือง ศรีโพธิ์ ช่างสำรวจ

ลงชื่อผู้ตรวจ นายสวิต มั่งคั่งดี วัน / เดือน / ปี 30 ธันวาคม 2568 นายช่างเครื่องกลชำนาญงาน

แผนที่แปลงที่ดิน

ระวาง/กลุ่มที่ 5544III5448 แปลงเลขที่ 20 หมู่ที่ ตำบล เจือน้ำ

อำเภอ บ้านฝื่อ จังหวัด อุดรธานี

เนื้อที่ประมาณ 3 ไร่ งาน 33 ตารางวา

ผู้สำรวจรังวัด นายสวิต มั่งคั่งดี ตำแหน่ง นายช่างเครื่องกลชำนาญงาน รังวัดวันที่ / /

มาตราส่วนในระวาง ส.ป.ก. ๑ : ๔,๐๐๐

มาตราส่วน ๑ : ๔,๐๐๐

รูปแผนที่



ลงชื่อผู้สำรวจรังวัด นายสวิต มั่งคั่งดี
นายช่างเครื่องกลชำนาญงาน

ลงชื่อผู้จำลอง นายบุญเรือง ศรีโพธิ์
ช่างสำรวจ

ลงชื่อผู้ตรวจ นายสวิต มั่งคั่งดี
นายช่างเครื่องกลชำนาญงาน

วัน / เดือน / ปี 30 สิงหาคม 2568

แผนที่แปลงที่ดิน

ระวาง/กลุ่มที่ 5544III5448 แปลงเลขที่ 9 หมู่ที่ ตำบล เจื่อน้ำ

อำเภอ บ้านฝ้อ จังหวัด อุดรธานี

เนื้อที่ประมาณ 4 ไร่ งาน 87 ตารางวา

ผู้สำรวจรังวัด นายสวิต มั่งคั่งดี ตำแหน่ง นายช่างเครื่องกลชำนาญงาน รังวัดวันที่ / /

มาตราส่วนในระวาง ส.ป.ก ๑ : ๔,๐๐๐

มาตราส่วน ๑ : ๔,๐๐๐

รูปแผนที่

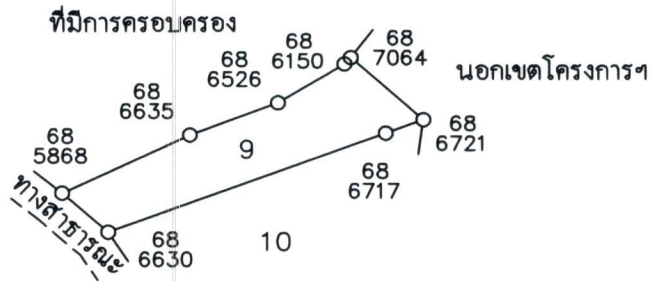

ลงชื่อผู้สำรวจรังวัด..... นายสวิต มั่งคั่งดี
นายช่างเครื่องกลชำนาญงาน

ลงชื่อผู้จำลอง..... นายบุญเรือง ศรีโพธิ์
ช่างสำรวจ

ลงชื่อผู้ตรวจ..... นายสวิต มั่งคั่งดี
นายช่างเครื่องกลชำนาญงาน

วัน / เดือน / ปี 30 ธันวาคม 2568

แผนที่แปลงที่ดิน

ระวาง/กลุ่มที่ 5544III5448 แปลงเลขที่ 4 หมู่ที่ ตำบล เจื่อน้ำ

อำเภอ บ้านฝ้อ จังหวัด อุตรธานี

เนื้อที่ประมาณ 15 ไร่ งาน 65 ตารางวา

ผู้สำรวจรังวัด นายสวิต มั่งคั่งดี ตำแหน่ง นายช่างเครื่องกลชำนาญงาน รังวัดวันที่ / /

มาตราส่วนในระวาง ส.ป.ก. ๑ : ๔,๐๐๐

มาตราส่วน ๑ : ๔,๐๐๐

รูปแผนที่

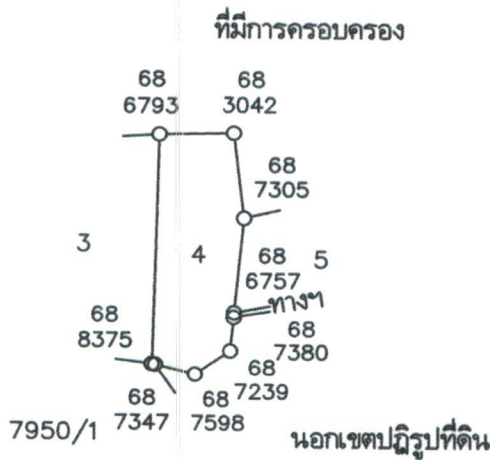

ลงชื่อผู้สำรวจรังวัด นายสวิต มั่งคั่งดี นายช่างเครื่องกลชำนาญงาน
 ลงชื่อผู้จำลอง นายบุญเรือง ศรีโพธิ์ ช่างสำรวจ

ลงชื่อผู้ตรวจ นายสวิต มั่งคั่งดี วัน / เดือน / ปี 30 ธันวาคม 2568
 นายช่างเครื่องกลชำนาญงาน

แผนที่แปลงที่ดิน

ระวาง/กลุ่มที่ 5544III5448 แปลงเลขที่ 3 หมู่ที่ ตำบล เชียงน้ำ

อำเภอ บ้านฝื่อ จังหวัด อุดรธานี

เนื้อที่ประมาณ 6 ไร่ 1 งาน 13 ตารางวา

ผู้สำรวจรังวัด นายสวิต มั่งคั่งดี ตำแหน่ง นายช่างเครื่องกลชำนาญงาน รังวัดวันที่ / /

มาตราส่วนในระวาง ส.ป.ก. ๑ : ๔,๐๐๐

มาตราส่วน ๑ : ๘,๐๐๐

รูปแผนที่



ที่มีการครอบครอง

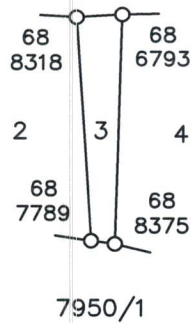

ลงชื่อผู้สำรวจรังวัด นายสวิต มั่งคั่งดี ลงชื่อผู้จำลอง นายบุญเรือง ศรีโพธิ์
นายช่างเครื่องกลชำนาญงาน ช่างสำรวจ

ลงชื่อผู้ตรวจ นายสวิต มั่งคั่งดี วัน / เดือน / ปี 30 ธันวาคม 2568
นายช่างเครื่องกลชำนาญงาน

แผนที่แปลงที่ดิน

ระวาง/กลุ่มที่ 5544III5446 แปลงเลขที่ 11 หมู่ที่ ตำบล

อำเภอ บ้านผือ จังหวัด อุดรธานี

เนื้อที่ประมาณ 16 ไร่ 1 งาน 82 ตารางวา

ผู้สำรวจรังวัด นายธกร จิวพรม ตำแหน่ง นักวิชาการแผนที่และภาพถ่ายปฏิบัติการ รังวัดวันที่ / /

มาตราส่วนในระวาง ส.ป.ก. 1:4,000

มาตราส่วน 1:4,000

รูปแผนที่

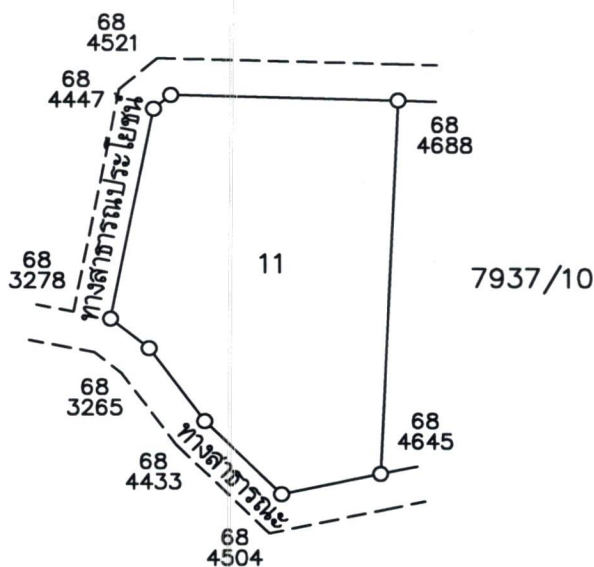

ลงชื่อผู้สำรวจรังวัด นายธกร จิวพรม นักวิชาการแผนที่และภาพถ่ายปฏิบัติการ ลงชื่อผู้จำลอง นายทองม้วน ศิริไม้ ช่างสำรวจ

ลงชื่อผู้ตรวจ นายสวิต มั่งคั่งดี วัน / เดือน / ปี 30 ธันวาคม 2568

นายช่างเครื่องกลชำนาญงาน รักษาราชการแทน
ผู้อำนวยการกลุ่มงานช่างและแผนที่

แผนที่แปลงที่ดิน

ระวาง/กลุ่มที่ 5544III5446 แปลงเลขที่ 10 หมู่ที่ ตำบล

อำเภอ บ้านฝ้อ จังหวัด อุตรดิตถ์

เนื้อที่ประมาณ 6.ไร่ 1.งาน 76 ตารางวา

ผู้สำรวจรังวัด นายรณกร จิวพรม ตำแหน่ง นักวิชาการแผนที่และภาพถ่ายปฏิบัติการ รังวัดวันที่ / /

มาตราส่วนในระวาง ส.ป.ก. 1:4,000

มาตราส่วน 1:4,000

รูปแผนที่

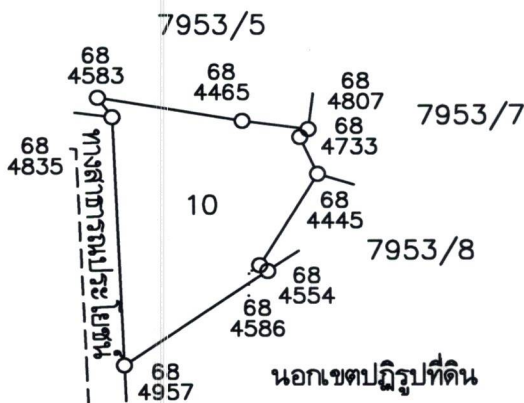

ลงชื่อผู้สำรวจรังวัด นายรณกร จิวพรม นักวิชาการแผนที่และภาพถ่ายปฏิบัติการ ลงชื่อผู้จำลอง นายทองม้วน ศิริไม้ ช่างสำรวจ

ลงชื่อผู้ตรวจ นายสวิต มั่งคั่งดี วัน / เดือน / ปี 30 ธันวาคม 2568

นายช่างเครื่องกลชำนาญงาน รักษาราชการแทน
ผู้อำนวยการกลุ่มงานช่างและแผนที่

แผนที่แปลงที่ดิน

ระวาง/กลุ่มที่ 5544III5448 แปลงเลขที่ 15 หมู่ที่ ตำบล เจ็อน้ำ

อำเภอ บ้านฝื่อ จังหวัด อุดรธานี

เนื้อที่ประมาณ 2 ไร่ 3 งาน 6 ตารางวา

ผู้สำรวจรังวัด นายสวิต มั่งคั่งดี ตำแหน่ง นายช่างเครื่องกลชำนาญงาน รังวัดวันที่ / /

มาตราส่วนในระวาง ส.ป.ก. ๑ : ๔,๐๐๐

มาตราส่วน ๑ : ๔,๐๐๐

รูปแผนที่

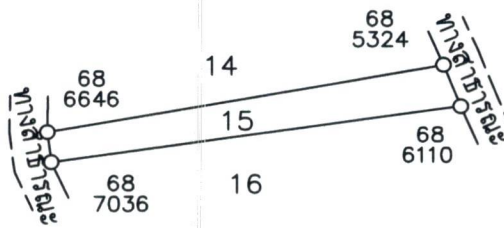

ลงชื่อผู้สำรวจรังวัด..... นายสวิต มั่งคั่งดี ลงชื่อผู้จำลอง..... นายบุญเรือง ศรีโพธิ์
 นายช่างเครื่องกลชำนาญงาน ช่างสำรวจ

ลงชื่อผู้ตรวจ..... นายสวิต มั่งคั่งดี วัน / เดือน / ปี..... 30 ธันวาคม 2568
 นายช่างเครื่องกลชำนาญงาน

แผนที่แปลงที่ดิน

ระวาง/กลุ่มที่ 5544III5448 แปลงเลขที่ 16 หมู่ที่ ตำบล เชื้อน้ำ

อำเภอ บ้านฝ้อ จังหวัด อุดรธานี

เนื้อที่ประมาณ 2 ไร่ 2 งาน 25 ตารางวา

ผู้สำรวจรังวัด นายสวิต มั่งคั่งดี ตำแหน่ง นายช่างเครื่องกลชำนาญงาน รังวัดวันที่ / /

มาตราส่วนในระวาง ส.ป.ก. ๑ : ๔,๐๐๐

มาตราส่วน ๑ : ๔,๐๐๐

รูปแผนที่

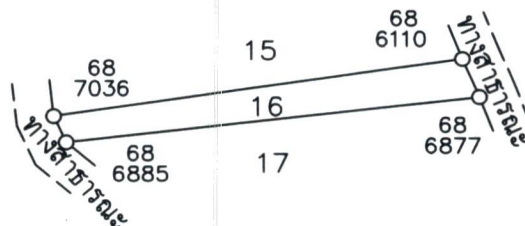

ลงชื่อผู้สำรวจรังวัด นายสวิต มั่งคั่งดี นายช่างเครื่องกลชำนาญงาน ลงชื่อผู้จำลอง นายบุญเรือง ศรีโพธิ์ ช่างสำรวจ

ลงชื่อผู้ตรวจ นายสวิต มั่งคั่งดี วัน / เดือน / ปี 30 ธันวาคม 2568