



ประกาศสำนักงานการปฏิรูปที่ดินจังหวัดอุดรธานี
เรื่อง ผลการคัดเลือกและจัดที่ดินให้แก่เกษตรกรในเขตปฏิรูปที่ดินจังหวัดอุดรธานี (กรณีจัดที่ดินรอบแรก)
ฉบับที่ ๑๓

ด้วยเกษตรกรได้ยื่นคำขอรับการคัดเลือกและจัดที่ดินเพื่อเกษตรกรรมต่อสำนักงานการปฏิรูปที่ดินจังหวัดอุดรธานี (ส.ป.ก.อุดรธานี) ซึ่งได้ตรวจสอบแล้วว่าเป็นผู้ถือครองที่ดินของรัฐและประกอบอาชีพเกษตรกรรมเป็นหลัก เป็นผู้มีความประพฤติดี ไม่มีลักษณะต้องห้าม และอยู่ในหลักเกณฑ์การยื่นคำขอตามที่กฎหมายและระเบียบของ ส.ป.ก. กำหนด โดยยินยอมปฏิบัติตามระเบียบ คำสั่ง คำแนะนำ และเงื่อนไขที่คณะกรรมการปฏิรูปที่ดินเพื่อเกษตรกรรม และคณะกรรมการปฏิรูปที่ดินจังหวัดอุดรธานีได้กำหนดไว้ และไม่ปรากฏพยานหลักฐานแสดงการขาดคุณสมบัติหรือมีลักษณะต้องห้าม ขณะที่พิจารณาเสนอปฏิรูปที่ดินจังหวัดอุดรธานีในฐานะผู้ซึ่งได้รับมอบหมายจากเลขาธิการสำนักงานการปฏิรูปที่ดินเพื่อเกษตรกรรม (ส.ป.ก.)

อาศัยอำนาจตามความในข้อ ๑๑ ข้อ ๑๓ และข้อ ๑๖ แห่งระเบียบคณะกรรมการปฏิรูปที่ดินเพื่อเกษตรกรรม ว่าด้วยหลักเกณฑ์ วิธีการ และเงื่อนไขในการคัดเลือกและจัดที่ดินให้แก่เกษตรกร การโอนหรือตกทอดทางมรดกสิทธิการเช่าหรือเช่าซื้อ และการจัดการทรัพย์สินและหนี้สินของเกษตรกร ผู้ได้รับที่ดิน พ.ศ. ๒๕๖๔ ประกอบคำสั่ง ส.ป.ก. ที่ ๔๐๓/๒๕๖๔ สั่ง ณ วันที่ ๑๖ กรกฎาคม พ.ศ. ๒๕๖๔ จึงมีคำสั่งอนุญาตให้เกษตรกรได้รับการจัดให้เข้าทำประโยชน์ในเขตปฏิรูปที่ดินจังหวัดอุดรธานี ตามรายชื่อเกษตรกรและข้อมูลแปลงที่ดินที่ปรากฏในบัญชี ก. แนบท้ายประกาศนี้ และให้เกษตรกรผู้ได้รับการจัดที่ดินตามรายชื่อดังกล่าว เข้ารับมอบหนังสืออนุญาตให้เข้าทำประโยชน์ในเขตปฏิรูปที่ดิน (ส.ป.ก. ๔-๐๑) ตามวัน เวลาราชการ ณ ส.ป.ก.อุดรธานี พร้อมแสดงบัตรประจำตัวประชาชน หากผู้รับคำสั่งข้างต้นไม่เห็นด้วยกับคำสั่งนี้ ให้ยื่นอุทธรณ์ต่อปฏิรูปที่ดินจังหวัดอุดรธานีภายในสามสิบวันนับแต่วันปิดประกาศนี้

อนึ่ง กรณีปรากฏข้อเท็จจริงอันเป็นสาระสำคัญเกี่ยวกับคุณสมบัติของผู้ได้รับการจัดที่ดิน รายใดว่าขาดคุณสมบัติหรือมีลักษณะต้องห้ามที่ไม่มีสิทธิได้รับการคัดเลือกและจัดที่ดิน จะดำเนินการกระบวนการเพิกถอนคำสั่งอนุญาตให้เข้าทำประโยชน์ในเขตปฏิรูปที่ดินและจัดที่ดินสำหรับรายนั้นต่อไป

จึงประกาศมาเพื่อทราบโดยทั่วกัน

ประกาศ ณ วันที่ ๒๕ เดือน มีนาคม พ.ศ. ๒๕๖๔

(นางธารทิพย์ บำรุงรส)
ปฏิรูปที่ดินจังหวัดอุดรธานี

บัญชีรายละเอียดการจัดที่ดินให้แก่เกษตรกรผู้ได้รับการจัดให้เข้าทำประโยชน์ กรณีจัดที่ดินรอบแรก

บัญชี ก

อำนาจพิจารณาของปฏิรูปที่ดินจังหวัดอุดรธานี (ปทจ.)

วันที่ทำคำสั่ง ๒๕ มี.ค. ๒๕๖๕

ลำดับ	ผู้ขอรับการจัดที่ดินแทนที่ ชื่อ-สกุล	รายละเอียดเกี่ยวกับที่ดิน					ที่ตั้งที่ดิน			วิธีการจัด	คำสั่งปฏิรูปที่ดินจังหวัด
		แปลง	ระวาง	ไร่	งาน	ตรว.	หมู่	ตำบล	อำเภอ		
๑	นางสาวมะลิสา ศิริมงคล	๒๙	๕๖๔๓๒๒๐๘	๑๗	๐	๔๖	๙	คำเลาะ	ไชยวาน	จัดให้เข้าทำประโยชน์	อนุญาต
๒	นางนภาพร ศรียะเมือง	๓๔๙	๕๖๔๓๑๔๐๖	๘	๑	๖๐	๑	โพนสูง	ไชยวาน	จัดให้เข้าทำประโยชน์	อนุญาต
๓	นางนภาพร ศรียะเมือง	๓๔๔	๕๖๔๓๑๔๐๖	๘	๑	๖๐	๑	โพนสูง	ไชยวาน	จัดให้เข้าทำประโยชน์	อนุญาต
๔	นางราตรี โคกฉะ	๕๖	๕๖๔๓๑๒๖๖	๙	๐	๓๙	๓	คำเลาะ	ไชยวาน	จัดให้เข้าทำประโยชน์	อนุญาต
๕	นายคะนอง น้าวทด	๑๒	๕๖๔๓๑๒๖๖	๗	๓	๙๙	๔	คำเลาะ	ไชยวาน	จัดให้เข้าทำประโยชน์	อนุญาต
๖	นายสมคิด ผ่านแสนเสาร์	๑๓	๕๖๔๓๑๒๖๐๒	๒๔	๐	๘	๓	คำเลาะ	ไชยวาน	จัดให้เข้าทำประโยชน์	อนุญาต
๗	นางไพจิตร ผ่านแสนเสาร์	๑๔	๕๖๔๓๑๒๖๐๒	๑๔	๑	๔๗	๓	คำเลาะ	ไชยวาน	จัดให้เข้าทำประโยชน์	อนุญาต
๘	นางสาวสุพรรณิ ผ่านแสนเสาร์	๑๕	๕๖๔๓๑๒๖๐๒	๙	๓	๓๕	๓	คำเลาะ	ไชยวาน	จัดให้เข้าทำประโยชน์	อนุญาต
๙	นายวุฒิชัย ผ่านแสนเสาร์	๑๖	๕๖๔๓๑๒๖๐๒	๑๐	๐	๕๑	๓	คำเลาะ	ไชยวาน	จัดให้เข้าทำประโยชน์	อนุญาต
๑๐	นายอภิสิทธิ์ พาลี	๓	๕๖๔๓๑๑๐๐๔	๖	๒	๖๑	๒	หนองหลัก	ไชยวาน	จัดให้เข้าทำประโยชน์	อนุญาต
๑๑	นายอภิสิทธิ์ พาลี	๖	๕๖๔๓๑๑๐๐๔	๒	๒	๔๓	๒	หนองหลัก	ไชยวาน	จัดให้เข้าทำประโยชน์	อนุญาต
				๑๑๐	๑	๗๕					

เกษตรกรผู้ได้รับการจัดให้เข้าทำประโยชน์ กรณีจัดที่ดินรอบแรก จำนวน ๙ ราย จำนวน ๑๑ แปลง เนื้อที่ประมาณ ๑๑๐ - ๑ - ๗๕ ไร่

(นายชูเกียรติ กล้าหาญ)
 นิติกรชำนาญการ

(นางสาวญาฤดี มณีจันทร์)
 นิติกรชำนาญการพิเศษ
 ผู้อำนวยการกลุ่มกฎหมาย

(นางธารทิพย์ บำรุงรส)
 ปฏิรูปที่ดินจังหวัดอุดรธานี

แผนที่แปลงที่ดิน

ระวาง/กลุ่มที่ 5643I2208 แปลงเลขที่ 29 หมู่ที่ ตำบล

อำเภอ จังหวัด อุดรธานี

เนื้อที่ประมาณ 17.1 ไร่ งาน 46 ตารางวา

ผู้สำรวจรังวัด นายวีระวุฒิ ทบวัน ตำแหน่ง ผู้ช่วยช่างสำรวจ รังวัดวันที่ / /

มาตราส่วนในระวาง ส.ป.ก. 1 : 4,000

มาตราส่วน 1 : 4,000

รูปแผนที่

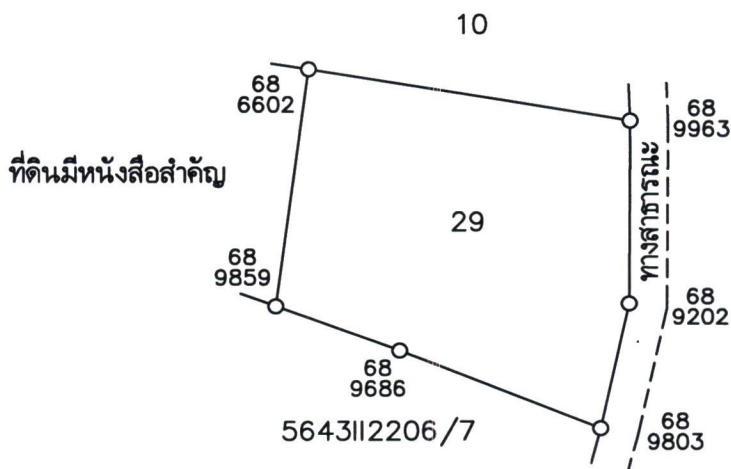

ลงชื่อผู้สำรวจรังวัด นายทองม้วน ศิริไม้ ลงชื่อผู้จำลอง

ลงชื่อผู้ตรวจ วัน / เดือน / ปี 24 / 12 / 2568

(นายวีระวุฒิ ทบวัน)
ผู้ช่วยช่างสำรวจ

แผนที่แปลงที่ดิน

ระวาง/กลุ่มที่ 564311406 แปลงเลขที่ 349 หมู่ที่ ตำบล โพนสูง

อำเภอ ไชยวาน จังหวัด อุตรธานี

เนื้อที่ประมาณ 8 ไร่ 1 งาน 60 ตารางวา

ผู้สำรวจรังวัด นายสวิต มั่งคั่งดี ตำแหน่ง นายช่างเครื่องกลชำนาญงาน รังวัดวันที่ / /

มาตราส่วนในระวาง ส.ป.ก. ๑ : ๔,๐๐๐

มาตราส่วน ๑ : ๔,๐๐๐

รูปแผนที่

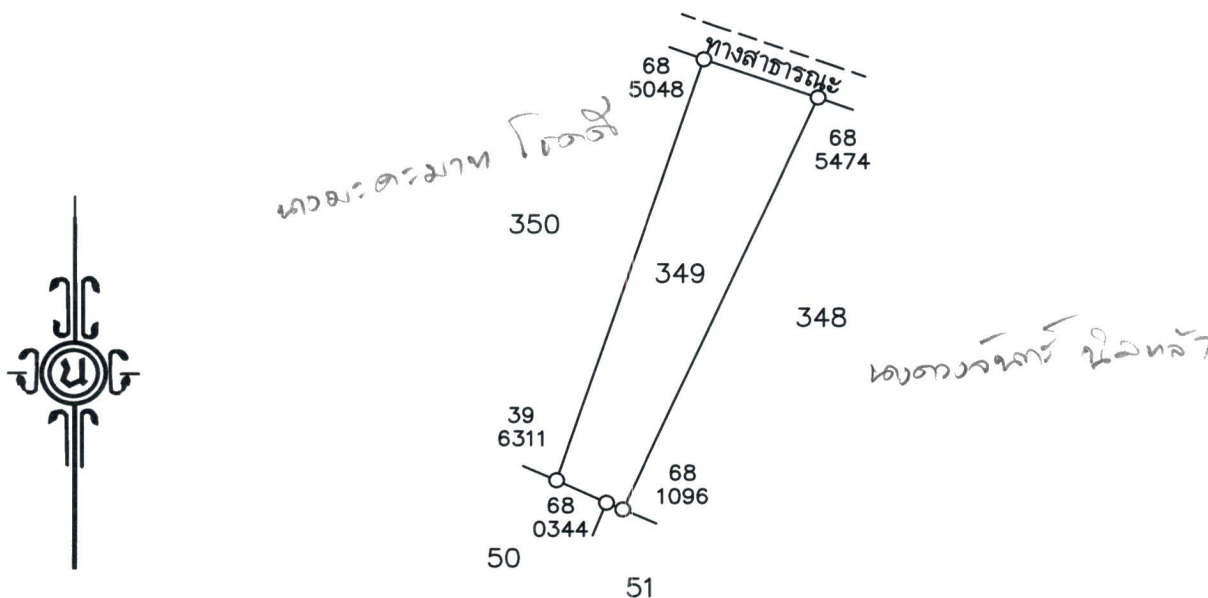

ลงชื่อผู้สำรวจรังวัด นายสวิต มั่งคั่งดี ลงชื่อผู้จำลอง นายบุญเรือง ศรีโพธิ์
นายช่างเครื่องกลชำนาญงาน ช่างสำรวจ

ลงชื่อผู้ตรวจ นายสวิต มั่งคั่งดี วัน / เดือน / ปี 30 ธันวาคม 2568
นายช่างเครื่องกลชำนาญงาน

แผนที่แปลงที่ดิน

ระวาง/กลุ่มที่..... 5643II1406แปลงเลขที่..... 344 หมู่ที่..... ตำบล..... โพนสูง.....

อำเภอ..... ไชยวาน จังหวัด..... นครราชสีมา.....

เนื้อที่ประมาณ..... 1 ไร่..... 2 งาน..... 86 ตารางวา.....

ผู้สำรวจรังวัด..... นายสวิต มั่งคั่งดี ตำแหน่ง..... นายช่างเครื่องกลชำนาญงาน..... รังวัดวันที่...../...../.....

มาตราส่วนในระวาง ส.ป.ก. ๑ : ๔,๐๐๐

มาตราส่วน ๑ : ๔,๐๐๐

รูปแผนที่

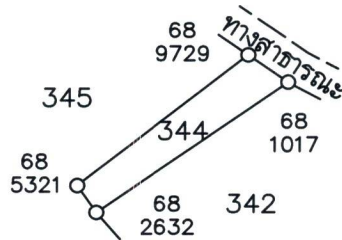

ลงชื่อผู้สำรวจรังวัด..... นายสวิต มั่งคั่งดี ลงชื่อผู้จำลอง..... นายบุญเรือง ศรีโพธิ์
นายช่างเครื่องกลชำนาญงาน..... ช่างสำรวจ

ลงชื่อผู้ตรวจ..... นายสวิต มั่งคั่งดี วัน / เดือน / ปี..... 30 ธันวาคม 2568
นายช่างเครื่องกลชำนาญงาน

แผนที่แปลงที่ดิน

ระวาง/กลุ่มที่ 5643II2606 แปลงเลขที่ 56 หมู่ที่ ตำบล

อำเภอ ไชยวาน จังหวัด อุตรธานี

เนื้อที่ประมาณ 9 ไร่ งาน 39 ตารางวา

ผู้สำรวจรังวัด นายสวิต มั่งคั่งดี ตำแหน่ง นายช่างเครื่องกลชำนาญงาน รังวัดวันที่ / /

มาตราส่วนในระวาง ส.ป.ก. 1:4,000

มาตราส่วน 1:4,000

รูปแผนที่

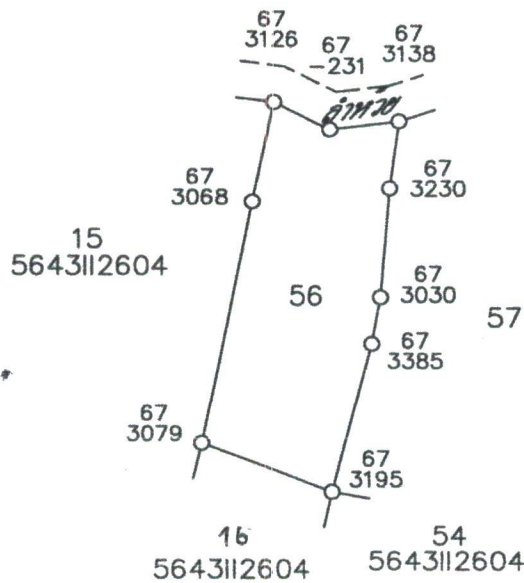

ลงชื่อผู้สำรวจรังวัด นายสวิต มั่งคั่งดี นายช่างเครื่องกลชำนาญงาน ลงชื่อผู้จำลอง นายบุญเรือง ศรีโพธิ์ ช่างสำรวจ

ลงชื่อผู้ตรวจ นายวิฑูรย์ กุศลกาญจนากิจบาล วัน / เดือน / ปี 29 ต.ค. 2567
นายช่างสำรวจอาวุโส

แผนที่แปลงที่ดิน

ระวาง/กลุ่มที่ 5643/1800 แปลงเลขที่ 22 หมู่ที่ ตำบล.....

อำเภอ..... จังหวัด..... อุดรธานี

เนื้อที่ประมาณ 7 ไร่ 3 งาน 99 ตารางวา

ผู้สำรวจรังวัด..... นายรณกร จีวพรม ตำแหน่ง..... นักวิชาการแผนที่ฯ รังวัดวันที่..... /..... /.....

มาตราส่วนในระวาง ส.ป.ก. 1 : 4,000

มาตราส่วน 1 : 4,000

รูปแผนที่

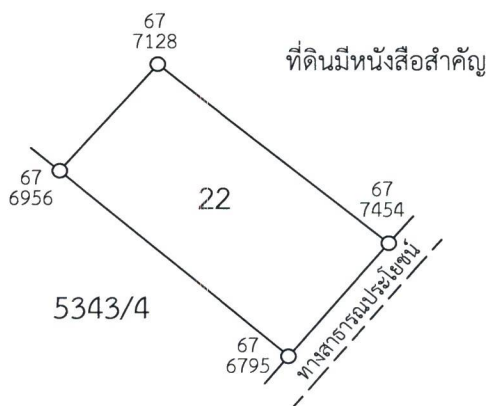

ลงชื่อผู้สำรวจรังวัด..... นายรณกร จีวพรม ลงชื่อผู้จำลอง..... นายทองม้วน สิริไม้

ลงชื่อผู้ตรวจ..... (นายวิฑูรย์ คุณกาญจนานิกบาล) วัน / เดือน / ปี..... 31 ม.ค. 2568
 นายช่างสำรวจอาวุโส

แผนที่แปลงที่ดิน

ระวาง/กลุ่มที่..... 5643II2602 แปลงเลขที่..... 13 หมู่ที่..... ตำบล.....

อำเภอ..... ไชยวาน จังหวัด..... อุดรธานี

เนื้อที่ประมาณ..... 24 ไร่..... งาน..... 8..... ตารางวา

ผู้สำรวจรังวัด..... นาย รมกร จิวพรหม ตำแหน่ง..... นักวิชาการแผนที่และภาพถ่ายภูมิบัติการ รังวัดวันที่..... 11 / พฤศจิกายน / 2568

มาตราส่วนในระวาง ส.ป.ก. 1 : 4,000

มาตราส่วน 1 : 4,000

รูปแผนที่

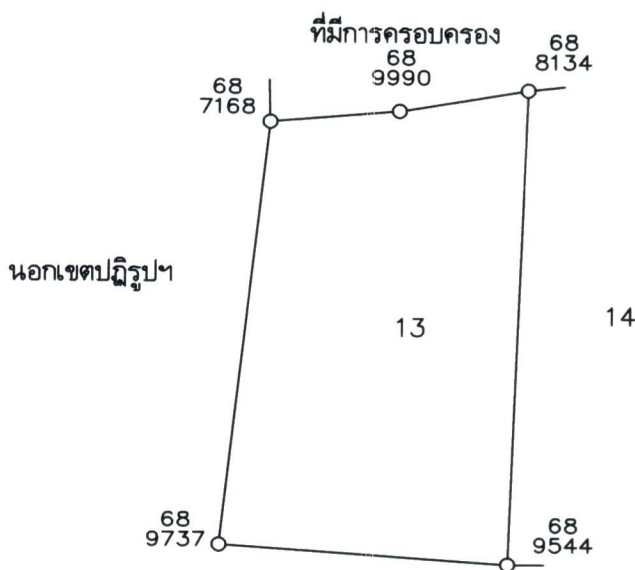

ลงชื่อผู้สำรวจรังวัด..... นาย รมกร จิวพรหม ลงชื่อผู้จำลอง..... นาย ชนันท์ สามหาดไทย

ลงชื่อผู้ตรวจ..... นาย สวิท มั่งคั่งดี (นายช่างเครื่องกล ชำนาญงาน) วัน / เดือน / ปี..... 28 / 11 / 2568

แผนที่แปลงที่ดิน

ระวาง/กลุ่มที่..... 5643II2602 แปลงเลขที่..... 14 หมู่ที่..... ตำบล.....

อำเภอ..... ไชยวาน จังหวัด..... อุดรธานี

เนื้อที่ประมาณ..... 14 ไร่..... 1 งาน..... 47 ตารางวา

ผู้สำรวจรังวัด..... นาย รณกร จิวพรหม ตำแหน่ง..... นักวิชาการแผนที่และภาพถ่ายปฏิบัติการ รังวัดวันที่..... 11 / พฤศจิกายน / 2568

มาตราส่วนในระวาง ส.ป.ก. 1 : 4,000

มาตราส่วน 1 : 4,000

รูปแผนที่

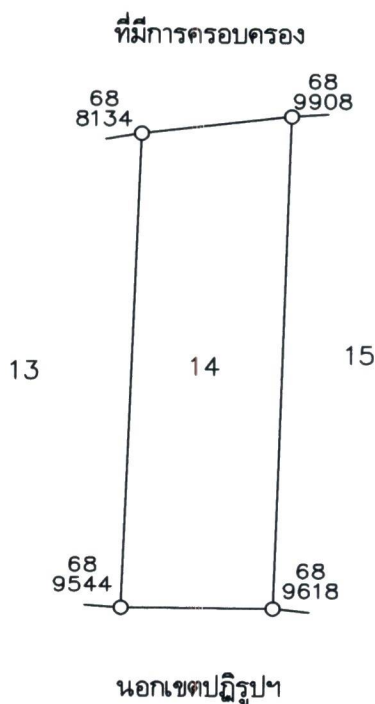

ลงชื่อผู้สำรวจรังวัด..... นาย รณกร จิวพรหม ลงชื่อผู้จำลอง..... นาย ชนันท์ สามหาดไทย

ลงชื่อผู้ตรวจ..... นาย สวิท มั่งคั่งดี วัน / เดือน / ปี..... 28 / 11 / 2568
(นายช่างเครื่องกล ชำนาญงาน)

แผนที่แปลงที่ดิน

ระวาง/กลุ่มที่..... 5643II2602 แปลงเลขที่..... 15 หมู่ที่..... ตำบล.....

อำเภอ..... ไชยวาน จังหวัด..... อุดรธานี

เนื้อที่ประมาณ..... 9 ไร่..... 3 งาน..... 35 ตารางวา

ผู้สำรวจรังวัด..... นาย รณกร จิวพรหม ตำแหน่ง..... นักวิชาการแผนที่และภาพถ่ายปฏิบัติการ รังวัดวันที่..... 11 / พฤศจิกายน / 2568

มาตราส่วนในระวาง ส.ป.ก. 1 : 4,000

มาตราส่วน 1 : 4,000

รูปแผนที่

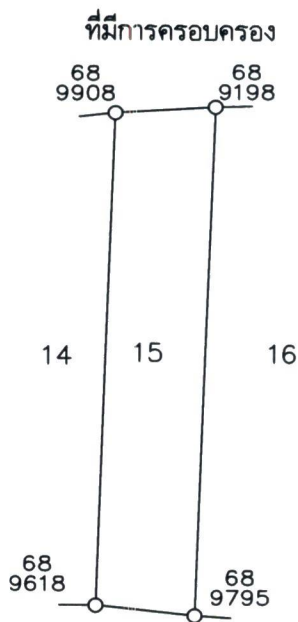

นอกเขตปฏิรูปฯ

ลงชื่อผู้สำรวจรังวัด..... นาย รณกร จิวพรหม ลงชื่อผู้จำลอง..... นาย ธนันท์ สามหาดไทย

ลงชื่อผู้ตรวจ..... นาย สวิท มั่งคั่งดี (นายช่างเครื่องกล ชำนาญงาน) วัน / เดือน / ปี..... 28 / 11 / 2568

แผนที่แปลงที่ดิน

ระวาง/กลุ่มที่..... 5643II2602 แปลงเลขที่..... 16 หมู่ที่..... ตำบล.....

อำเภอ..... ไชยวาน จังหวัด..... อุดรธานี

เนื้อที่ประมาณ..... 10 ไร่..... งาน..... 51..... ตารางวา

ผู้สำรวจรังวัด..... นาย รมกร จี๋พรม ตำแหน่ง..... นักวิชาการแผนที่และภาพถ่ายปฏิบัติการ รังวัดวันที่..... 11 / พฤศจิกายน / 2568

มาตราส่วนในระวาง ส.ป.ก. 1 : 4,000

มาตราส่วน 1 : 4,000

รูปแผนที่



ที่มีการครอบครอง

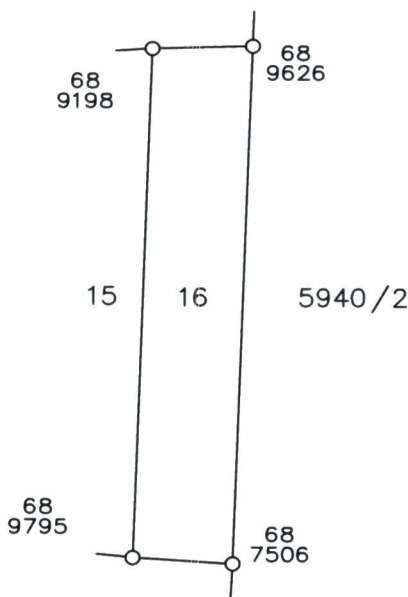

นอกเขตปฏิรูปฯ

ลงชื่อผู้สำรวจรังวัด..... นาย รมกร จี๋พรม ลงชื่อผู้จำลอง..... นาย ธนันท์ สามหาดไทย

ลงชื่อผู้ตรวจ..... นาย สวิท มั่งคั่งดี วัน / เดือน / ปี..... 28 / 11 / 2568
(นายช่างเครื่องกล ชำนาญงาน)

แผนที่แปลงที่ดิน

ระวาง/กลุ่มที่ 5643III1004 แปลงเลขที่ 3 หมู่ที่ ตำบล

อำเภอ จังหวัด อุดรธานี

เนื้อที่ประมาณ ๖ ไร่ ๒ งาน ๖๑ ตารางวา

ผู้สำรวจรังวัด นายวิฑูรย์ ฤทธาณจนภิบาล ตำแหน่ง นายช่างสำรวจชำนาญงาน รังวัดวันที่ / /

มาตราส่วนในระวาง ส.ป.ก. ๑ : ๔,๐๐๐

มาตราส่วน ๑ : ๔,๐๐๐

รูปแผนที่

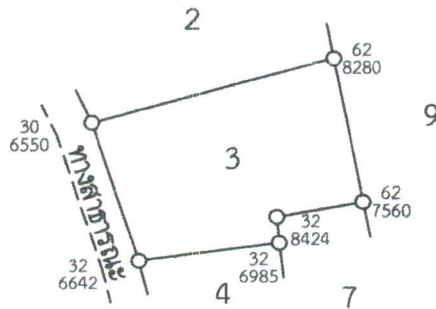

ลงชื่อผู้สำรวจรังวัด [Signature] ลงชื่อผู้จำลอง [Signature]

ลงชื่อผู้ตรวจ [Signature] วัน / เดือน / ปี ๒๕ ๖๔

(นายวิฑูรย์ ฤทธาณจนภิบาล)
นายช่างสำรวจชำนาญงาน

แผนที่แปลงที่ดิน

ระวาง/กลุ่มที่..... 5643III1004แปลงเลขที่..... 6หมู่ที่..... ตำบล.....

อำเภอ..... จังหวัด..... อุดรธานี.....

เนื้อที่ประมาณ..... ๒ ไร่..... ๒ งาน..... ๕๑ ตารางวา

ผู้สำรวจรังวัด..... นายวิฑูรย์ ฤทธาณานันท์..... ตำแหน่ง..... นายช่างสำรวจชำนาญ..... รังวัดวันที่...../...../.....

มาตราส่วนในระวาง ส.ป.ก. ๑ : ๔,๐๐๐

มาตราส่วน ๑ : ๔,๐๐๐

รูปแผนที่

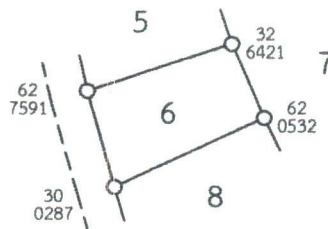

ลงชื่อผู้สำรวจรังวัด..... *[Signature]*ลงชื่อผู้จำลอง..... *[Signature]*

ลงชื่อผู้ตรวจ..... *[Signature]*วัน / เดือน / ปี..... 25๖๔.....

(นายวิฑูรย์ ฤทธาณานันท์)
นายช่างสำรวจชำนาญ