



ประกาศสำนักงานการปฏิรูปที่ดินจังหวัดอุดรธานี
เรื่อง ผลการคัดเลือกและจัดที่ดินให้แก่เกษตรกรในเขตปฏิรูปที่ดินจังหวัดอุดรธานี (กรณีจัดที่ดินรอบแรก)
ฉบับที่ ๒๐/๒๕๖๔

ด้วยเกษตรกรได้ยื่นคำขอรับการคัดเลือกและจัดที่ดินเพื่อเกษตรกรต่อสำนักงานการปฏิรูปที่ดินจังหวัดอุดรธานี (ส.ป.ก.อุดรธานี) ซึ่งได้ตรวจสอบแล้วว่าเป็นผู้ถือครองที่ดินของรัฐและประกอบอาชีพเกษตรกรรมเป็นหลัก เป็นผู้มีความประพฤติดี ไม่มีลักษณะต้องห้าม และอยู่ในหลักเกณฑ์การยื่นคำขอตามที่กฎหมายและระเบียบของ ส.ป.ก. กำหนด โดยยินยอมปฏิบัติตามระเบียบ คำสั่ง คำแนะนำ และเงื่อนไขที่คณะกรรมการปฏิรูปที่ดินเพื่อเกษตรกร และคณะกรรมการปฏิรูปที่ดินจังหวัดอุดรธานีได้กำหนดไว้ และไม่ปรากฏพยานหลักฐานแสดงการขาดคุณสมบัติหรือมีลักษณะต้องห้าม ขณะที่พิจารณาเสนอปฏิรูปที่ดินจังหวัดอุดรธานีในฐานะผู้ซึ่งได้รับมอบหมายจากเลขาธิการสำนักงานการปฏิรูปที่ดินเพื่อเกษตรกร (ส.ป.ก.)

อาศัยอำนาจตามความในข้อ ๑๑ ข้อ ๑๓ และข้อ ๑๖ แห่งระเบียบคณะกรรมการปฏิรูปที่ดินเพื่อเกษตรกร ว่าด้วยหลักเกณฑ์ วิธีการ และเงื่อนไขในการคัดเลือกและจัดที่ดินให้แก่เกษตรกร การโอนหรือตกทอดทางมรดกสิทธิการเช่าหรือเช่าซื้อ และการจัดการทรัพย์สินและหนี้สินของเกษตรกร ผู้ได้รับที่ดิน พ.ศ. ๒๕๖๔ ประกอบคำสั่ง ส.ป.ก. ที่ ๔๐๓/๒๕๖๔ สั่ง ณ วันที่ ๑๖ กรกฎาคม พ.ศ. ๒๕๖๔ จึงมีคำสั่งอนุญาตให้เกษตรกรได้รับการจัดให้เข้าทำประโยชน์ในเขตปฏิรูปที่ดินจังหวัดอุดรธานี ตามรายชื่อเกษตรกรและข้อมูลแปลงที่ดินที่ปรากฏในบัญชี ก. แนบท้ายประกาศนี้ และให้เกษตรกรผู้ได้รับการจัดที่ดินตามรายชื่อดังกล่าวเข้ารับมอบหนังสืออนุญาตให้เข้าทำประโยชน์ในเขตปฏิรูปที่ดิน (ส.ป.ก. ๔-๐๑) ตามวัน เวลาราชการ ณ ส.ป.ก.อุดรธานี พร้อมแสดงบัตรประจำตัวประชาชน หากผู้รับคำสั่งข้างต้นไม่เห็นด้วยกับคำสั่งนี้ให้ยื่นอุทธรณ์ต่อปฏิรูปที่ดินจังหวัดอุดรธานีภายในสามสิบวันนับแต่วันปิดประกาศนี้

อนึ่ง กรณีปรากฏข้อเท็จจริงอันเป็นสาระสำคัญเกี่ยวกับคุณสมบัติของผู้ได้รับการจัดที่ดิน รายใดว่าขาดคุณสมบัติหรือมีลักษณะต้องห้ามที่ไม่มีสิทธิได้รับการคัดเลือกและจัดที่ดิน จะดำเนินการกระบวนการเพิกถอนคำสั่งอนุญาตให้เข้าทำประโยชน์ในเขตปฏิรูปที่ดินและจัดที่ดินสำหรับรายนั้นต่อไป

จึงประกาศมาเพื่อทราบโดยทั่วกัน

ประกาศ ณ วันที่ ๒๕ เดือน มีนาคม พ.ศ. ๒๕๖๔

(นางธารทิพย์ บำรุงรส)
ปฏิรูปที่ดินจังหวัดอุดรธานี

บัญชีรายละเอียดการจัดที่ดินให้แก่เกษตรกรผู้ได้รับการจัดให้เข้าทำประโยชน์ กรณีจัดที่ดินรอบแรก

บัญชี ก

อำนาจพิจารณาของปฏิรูปที่ดินจังหวัดอุดรธานี (ปทจ.)

วันที่ทำคำสั่ง

ลำดับ	ผู้ขอรับการจัดที่ดินแทนที่ ชื่อ-สกุล	รายละเอียดเกี่ยวกับที่ดิน					ที่ตั้งที่ดิน			วิธีการจัด	คำสั่งปฏิรูปที่ดินจังหวัด
		แปลง	ระวาง	ไร่	งาน	ตรว.	หมู่	ตำบล	อำเภอ		
๑	นายไพจิต พาคี	๙	๕๕๔๓ ๖๘๙๖	๒๑	๑	๙๕	๗	แสงสว่าง	หนองแสง	จัดให้เข้าทำประโยชน์	อนุญาต
๒	นางเสถียร ทองภู	๑๔	๕๕๔๓ ๖๘๙๖	๙	๐	๒๔	๗	แสงสว่าง	หนองแสง	จัดให้เข้าทำประโยชน์	อนุญาต
๓	นางเสถียร ทองภู	๑๕	๕๕๔๓ ๖๘๙๖	๑๐	๓	๓๕	๗	แสงสว่าง	หนองแสง	จัดให้เข้าทำประโยชน์	อนุญาต
๔	นางสา ชาญฉลาด	๔๙	๕๕๔๓ ๖๘๙๖	๑๑	๐	๙๗	๕	หนองแสง	หนองแสง	จัดให้เข้าทำประโยชน์	อนุญาต
๕	นายเศรษฐชัย ทบอาจ	๕	๕๕๔๓ ๕๘๐๒	๗	๓	๑๙	๒	ทับกุง	หนองแสง	จัดให้เข้าทำประโยชน์	อนุญาต
๖	นางทิพวรรณ ไตรถัน	๖	๕๕๔๓ ๕๘๐๒	๔	๐	๑๑	๒	ทับกุง	หนองแสง	จัดให้เข้าทำประโยชน์	อนุญาต
๗	นางนัสริดา พาคี	๘	๕๕๔๓ ๖๘๙๖	๘	๑	๖๖	๗	แสงสว่าง	หนองแสง	จัดให้เข้าทำประโยชน์	อนุญาต
				๗๑	๑	๔๗					

เกษตรกรผู้ได้รับการจัดให้เข้าทำประโยชน์ กรณีจัดที่ดินรอบแรก จำนวน ๖ ราย จำนวน ๗ แปลง เนื้อที่ประมาณ ๗๑ - ๑ - ๔๗ ไร่



(นายชูเกียรติ กล้าหาญ)
นิติกรชำนาญการ



(นางสาวอนุถิติ มณีจันทร์)
นิติกรชำนาญการพิเศษ
ผู้อำนวยการกลุ่มกฎหมาย



(นางธรรทิพย์ บำรุงรส)
ปฏิรูปที่ดินจังหวัดอุดรธานี

แผนที่แปลงที่ดิน

ระวาง/กลุ่มที่..... 5543II6896 แปลงเลขที่..... 9 หมู่ที่..... ตำบล.....

อำเภอ..... หนองแสง จังหวัด..... อุดรธานี

เนื้อที่ประมาณ..... 21 ไร่..... 1 งาน..... 95 ตารางวา

ผู้สำรวจรังวัด..... นาย รมกร จิวพรหม ตำแหน่ง..... นักวิชาการแผนที่และภาพถ่ายปฏิบัติการ รังวัดวันที่..... 4 / พฤศจิกายน / 2568

มาตราส่วนในระวาง ส.ป.ก. 1 : 4,000

มาตราส่วน 1 : 4,000

รูปแผนที่

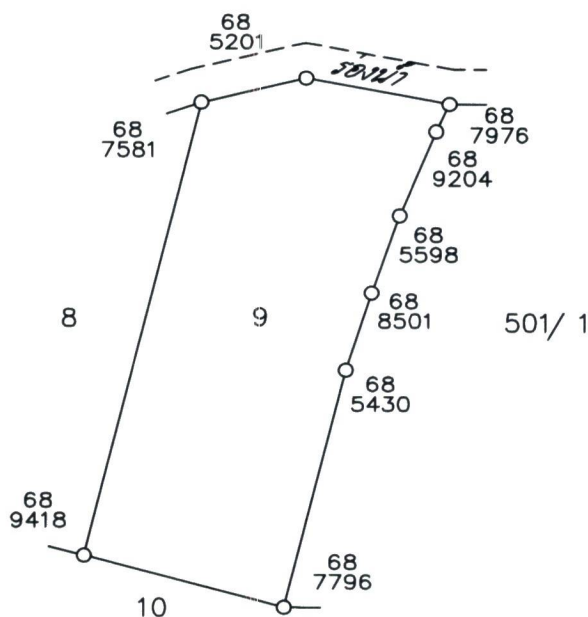

ลงชื่อผู้สำรวจรังวัด..... นาย รมกร จิวพรหม ลงชื่อผู้จำลอง..... นาย ธนันท์ สามหาดีไทย

ลงชื่อผู้ตรวจ..... นาย สวิท มั่งคั่งดี (นายช่างเครื่องกล ชำนาญงาน) วัน / เดือน / ปี..... 28 / 11 / 2568

แผนที่แปลงที่ดิน

ระวาง/กลุ่มที่..... 5543II6896 แปลงเลขที่..... 14 หมู่ที่..... ตำบล.....

อำเภอ..... หนองแสง จังหวัด..... อุดรธานี

เนื้อที่ประมาณ..... 9 ไร่..... งาน..... 24..... ตารางวา

ผู้สำรวจรังวัด..... นาย รมกร จิวพรม ตำแหน่ง..... นักวิชาการแผนที่และภาพถ่ายปฏิบัติการ รังวัดวันที่..... 4 / พฤศจิกายน / 2568

มาตราส่วนในระวาง ส.ป.ก. 1 : 4,000

มาตราส่วน 1 : 4,000

รูปแผนที่

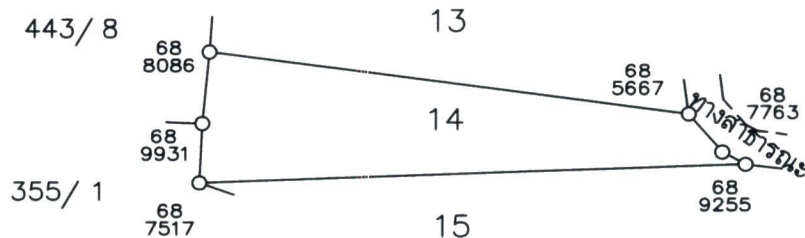

โดยเลขที่ ๓๐๖๗

ลงชื่อผู้สำรวจรังวัด..... นาย รมกร จิวพรม ลงชื่อผู้จำลอง..... นาย ธนัท สามหาดไทย

ลงชื่อผู้ตรวจ..... นาย สวิท มั่งคั่งดี วัน / เดือน / ปี..... 28 / 11 / 2568
(นายช่างเครื่องกล ชำนาญงาน)

แผนที่แปลงที่ดิน

ระวาง/กลุ่มที่..... 5543II6896 แปลงเลขที่..... 15 หมู่ที่..... ตำบล.....

อำเภอ..... หนองแสง จังหวัด..... อุดรธานี

เนื้อที่ประมาณ..... 10 ไร่..... 3 งาน..... 35 ตารางวา

ผู้สำรวจรังวัด..... นาย รมกร จิวพรม ตำแหน่ง..... นักวิชาการแผนที่และภาพถ่ายปฏิบัติการ รังวัดวันที่..... 4 / พฤศจิกายน / 2568

มาตราส่วนในระวาง ส.ป.ก. 1 : 4,000

มาตราส่วน 1 : 4,000

รูปแผนที่

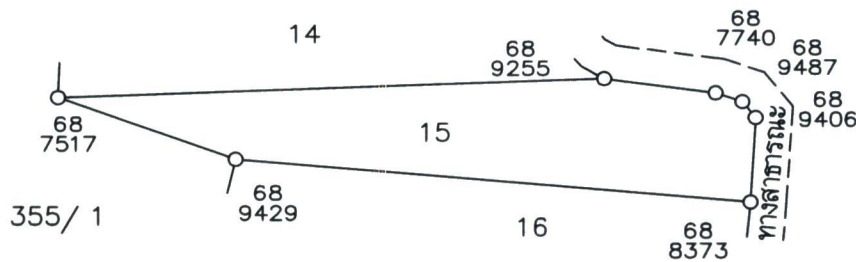

ลงชื่อผู้สำรวจรังวัด..... นาย รมกร จิวพรม ลงชื่อผู้จำลอง..... นาย ธนันท์ สามหาดไทย

ลงชื่อผู้ตรวจ..... นาย สวิท มั่งคั่งดี วัน / เดือน / ปี..... 28 / 11 / 2568
(นายช่างเครื่องกล ชำนาญงาน)

แผนที่แปลงที่ดิน

ระวาง/กลุ่มที่ 5543II7002 แปลงเลขที่ 49 หมู่ที่ ตำบล

อำเภอ หนองแสง จังหวัด อุดรธานี

เนื้อที่ประมาณ 11 ไร่ งาน 97 ตารางวา

ผู้สำรวจรังวัด นายธกร จิวพรม ตำแหน่ง นักวิชาการแผนที่และภาพถ่ายปฏิบัติการ รังวัดวันที่ / /

มาตราส่วนในระวาง ส.ป.ก. 1:4,000

มาตราส่วน 1:8,000

รูปแผนที่



ลงชื่อผู้สำรวจรังวัด นายธกร จิวพรม ลงชื่อผู้จำลอง นายทองม้วน ศิริไม้
นักวิชาการแผนที่และภาพถ่ายปฏิบัติการ ช่างสำรวจ

ลงชื่อผู้ตรวจ นายสวิต มั่งคั่งดี วัน / เดือน / ปี 30 ธันวาคม 2568

นายช่างเครื่องกลชำนาญงาน รักษาราชการแทน
ผู้อำนวยการกลุ่มงานช่างและแผนที่

แผนที่แปลงที่ดิน

ระวาง/กลุ่มที่..... 5543III5802 แปลงเลขที่..... 5 หมู่ที่..... ตำบล.....

อำเภอ..... หอนงแสง จังหวัด..... อุดรธานี

เนื้อที่ประมาณ..... 7 ไร่..... 3 งาน..... 18 ตารางวา..... ¹⁹ ~~18~~ ตารางวา

ผู้สำรวจรังวัด..... นาย ธรณกร จีวพรม ตำแหน่ง..... นักวิชาการแผนที่และภาพถ่ายปฏิบัติการ รังวัดวันที่..... 11 / ธันวาคม / 2568

มาตราส่วนในระวาง ส.ป.ก. 1 : 4,000

มาตราส่วน 1 : 4,000

รูปแผนที่

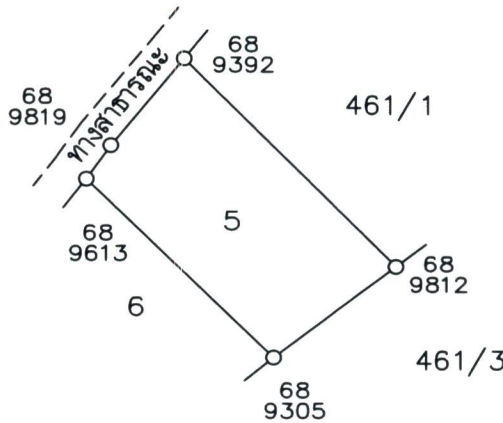

ลงชื่อผู้สำรวจรังวัด..... นาย ธรณกร จีวพรม ลงชื่อผู้จำลอง..... นาย ธนันท์ สามหาดไทย

นักวิชาการแผนที่และภาพถ่ายปฏิบัติการ

ปฏิบัติงานกลุ่มงานช่างและแผนที่

ลงชื่อผู้ตรวจ..... นาย สวิท มั่งคั่งดี วัน / เดือน / ปี..... 28 / 12 / 2568

นายช่างเครื่องกลชำนาญงาน รักษาราชการแทน
ผู้อำนวยการกลุ่มงานช่างและแผนที่

แผนที่แปลงที่ดิน

ระวาง/กลุ่มที่..... 5543III5802 แปลงเลขที่..... 6 หมู่ที่..... ตำบล.....

อำเภอ..... หนองแสง จังหวัด..... อุดรธานี

เนื้อที่ประมาณ..... 4 ไร่ งาน..... 11 ไร่ 11 งาน ตารางวา

ผู้สำรวจรังวัด..... นาย รัตนกร จีวพรม ตำแหน่ง..... นักวิชาการแผนที่และภาพถ่ายปฏิบัติการ รังวัดวันที่..... 11 / ธันวาคม / 2568

มาตราส่วนในระวาง ส.ป.ก. 1 : 4,000

มาตราส่วน 1 : 4,000

รูปแผนที่

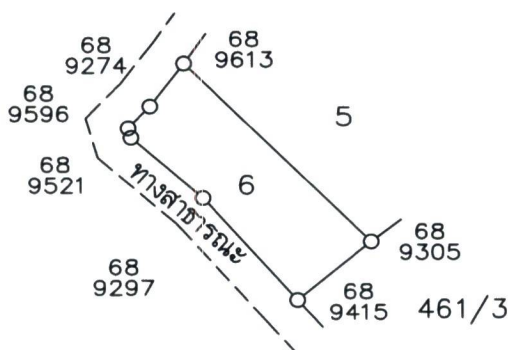

ลงชื่อผู้สำรวจรังวัด..... นาย รัตนกร จีวพรม ลงชื่อผู้จำลอง..... นาย ธนันท์ สามหาดไทย
 นักวิชาการแผนที่และภาพถ่ายปฏิบัติการ ปฏิบัติงานกลุ่มงานช่างและแผนที่

ลงชื่อผู้ตรวจ..... นาย สวิต มั่งคั่งดี วัน / เดือน / ปี..... 28 / 12 / 2568

นายช่างเครื่องกลชำนาญงาน รักษาราชการแทน
 ผู้อำนวยการกลุ่มงานช่างและแผนที่

แผนที่แปลงที่ดิน

ระวาง/กลุ่มที่..... 5543II6896 แปลงเลขที่..... 8 หมู่ที่..... ตำบล.....

อำเภอ..... หนองแสง จังหวัด..... อุดรธานี

เนื้อที่ประมาณ..... 8 ไร่ 1 งาน 66 ตารางวา

ผู้สำรวจรังวัด..... นาย รมกร จิวพรหม ตำแหน่ง..... นักวิชาการแผนที่และภาพถ่ายปฏิบัติการ รังวัดวันที่..... 4 / พฤศจิกายน / 2568

มาตราส่วนในระวาง ส.ป.ก. 1 : 4,000

มาตราส่วน 1 : 4,000

รูปแผนที่

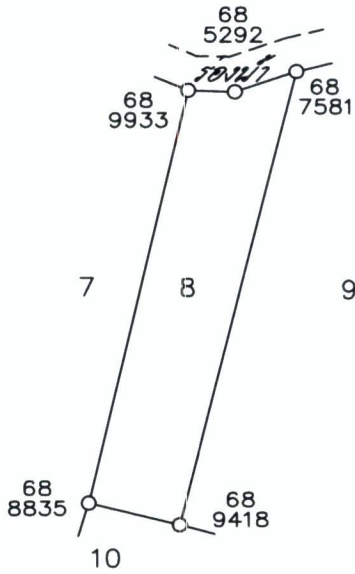

ลงชื่อผู้สำรวจรังวัด..... นาย รมกร จิวพรหม ลงชื่อผู้จำลอง..... นาย ธนันท์ สามหาดีไทย

ลงชื่อผู้ตรวจ..... นาย สวาท มั่งคั่งดี วัน / เดือน / ปี..... 28 / 11 / 2568
(นายช่างเครื่องกล ชำนาญงาน)