



ประกาศสำนักงานการปฏิรูปที่ดินจังหวัดอุดรธานี  
เรื่อง ผลการคัดเลือกและจัดที่ดินให้แก่เกษตรกรในเขตปฏิรูปที่ดินจังหวัดอุดรธานี (กรณีจัดที่ดินรอบแรก)  
ฉบับที่ ๑๕/๒๕๖๔

ด้วยเกษตรกรได้ยื่นคำขอรับการคัดเลือกและจัดที่ดินเพื่อเกษตรกรรมต่อสำนักงานการปฏิรูปที่ดินจังหวัดอุดรธานี (ส.ป.ก.อุดรธานี) ซึ่งได้ตรวจสอบแล้วว่าเป็นผู้ถือครองที่ดินของรัฐและประกอบอาชีพเกษตรกรรมเป็นหลัก เป็นผู้มีความประพฤติดี ไม่มีลักษณะต้องห้าม และอยู่ในหลักเกณฑ์การยื่นคำขอตามที่กฎหมายและระเบียบของ ส.ป.ก. กำหนด โดยยินยอมปฏิบัติตามระเบียบ คำสั่ง คำแนะนำ และเงื่อนไขที่คณะกรรมการปฏิรูปที่ดินเพื่อเกษตรกรรม และคณะกรรมการปฏิรูปที่ดินจังหวัดอุดรธานีได้กำหนดไว้ และไม่ปรากฏพยานหลักฐานแสดงการขาดคุณสมบัติหรือมีลักษณะต้องห้าม ขณะที่พิจารณาเสนอปฏิรูปที่ดินจังหวัดอุดรธานีในฐานะผู้ซึ่งได้รับมอบหมายจากเลขาธิการสำนักงานการปฏิรูปที่ดินเพื่อเกษตรกรรม (ส.ป.ก.)

อาศัยอำนาจตามความในข้อ ๑๑ ข้อ ๑๓ และข้อ ๑๖ แห่งระเบียบคณะกรรมการปฏิรูปที่ดินเพื่อเกษตรกรรม ว่าด้วยหลักเกณฑ์ วิธีการ และเงื่อนไขในการคัดเลือกและจัดที่ดินให้แก่เกษตรกร การโอนหรือตกทอดทางมรดกสิทธิการเช่าหรือเช่าซื้อ และการจัดการทรัพย์สินและหนี้สินของเกษตรกร ผู้ได้รับที่ดิน พ.ศ. ๒๕๖๔ ประกอบคำสั่ง ส.ป.ก. ที่ ๔๐๓/๒๕๖๔ สั่ง ณ วันที่ ๑๖ กรกฎาคม พ.ศ. ๒๕๖๔ จึงมีคำสั่งอนุญาตให้เกษตรกรได้รับการจัดให้เข้าทำประโยชน์ในเขตปฏิรูปที่ดินจังหวัดอุดรธานี ตามรายชื่อเกษตรกรและข้อมูลแปลงที่ดินที่ปรากฏในบัญชี ก. แนบท้ายประกาศนี้ และให้เกษตรกรผู้ได้รับการจัดที่ดินตามรายชื่อดังกล่าวเข้ารับมอบหนังสืออนุญาตให้เข้าทำประโยชน์ในเขตปฏิรูปที่ดิน (ส.ป.ก. ๔-๐๑) ตามวัน เวลาราชการ ณ ส.ป.ก.อุดรธานี พร้อมแสดงบัตรประจำตัวประชาชน หากผู้รับคำสั่งข้างต้นไม่เห็นด้วยกับคำสั่งนี้ให้ยื่นอุทธรณ์ต่อปฏิรูปที่ดินจังหวัดอุดรธานีภายในสามสิบวันนับแต่วันปิดประกาศนี้

อนึ่ง กรณีปรากฏข้อเท็จจริงอันเป็นสาระสำคัญเกี่ยวกับคุณสมบัติของผู้ได้รับการจัดที่ดิน รายใดว่าขาดคุณสมบัติหรือมีลักษณะต้องห้ามที่ไม่มีสิทธิได้รับการคัดเลือกและจัดที่ดิน จะดำเนินการกระบวนการเพิกถอนคำสั่งอนุญาตให้เข้าทำประโยชน์ในเขตปฏิรูปที่ดินและจัดที่ดินสำหรับรายนั้นต่อไป

จึงประกาศมาเพื่อทราบโดยทั่วกัน

ประกาศ ณ วันที่ ๒๖ เดือน มีนาคม พ.ศ. ๒๕๖๔

(นางธารทิพย์ บำรุงรส)

ปฏิรูปที่ดินจังหวัดอุดรธานี

บัญชีรายละเอียดการจัดที่ดินให้แก่เกษตรกรผู้ได้รับการจัดให้เข้าทำประโยชน์ กรณีจัดที่ดินรอบแรก

บัญชี ก

อำนาจพิจารณาของปฏิรูปที่ดินจังหวัดอุดรธานี (ปทจ.)

วันที่ทำคำสั่ง .....

ลำดับ	ผู้ขอรับการจัดที่ดินแทนที่ ชื่อ-สกุล	รายละเอียดเกี่ยวกับที่ดิน					ที่ตั้งที่ดิน			วิธีการจัด	คำสั่งปฏิรูปที่ดินจังหวัด
		แปลง	ระวาง	ไร่	งาน	ตรว.	หมู่	ตำบล	อำเภอ		
๑	นางสาวอมร กาลวิบูลย์	๒๗	๕๖๔๓๑๑๘๘๘๘	๑๙	๑	๗๙	๑๐	เวียงคำ	กุมภวาปี	จัดให้เข้าทำประโยชน์	อนุญาต
๒	นางหนูไพร สีสดี	๒๕	๕๕๔๓๑๒๐๐๕	๙	๑	๗๙	๓	เสอเพลอ	กุมภวาปี	จัดให้เข้าทำประโยชน์	อนุญาต
๓	นางลัดดาวัลย์ ดวงใจ	๒๗	๕๕๔๓๑๗๐๐๔	๓	๒	๘๒	๓	เสอเพลอ	กุมภวาปี	จัดให้เข้าทำประโยชน์	อนุญาต
๔	นางลัดดาวัลย์ ดวงใจ	๒๗	๕๕๔๓๑๗๐๐๕	๕	๑	๘๖	๓	เสอเพลอ	กุมภวาปี	จัดให้เข้าทำประโยชน์	อนุญาต
๕	นายพรเสว สีสดี	๒๖	๕๕๔๓๑๗๐๐๔	๔	๐	๘๕	๓	เสอเพลอ	กุมภวาปี	จัดให้เข้าทำประโยชน์	อนุญาต
				๔๒	๐	๑					

เกษตรกรผู้ได้รับการจัดให้เข้าทำประโยชน์ กรณีจัดที่ดินรอบแรก จำนวน ๔ ราย จำนวน ๕ แปลง เนื้อที่ประมาณ ๔๒ - ๐ - ๐๑ ไร่

(นายชูเกียรติ กล้าหาญ)  
 นิติกรชำนาญการ

(นางสาวญาติ มณีจันทร์)  
 นิติกรชำนาญการพิเศษ  
 ผู้อำนวยการกลุ่มกฎหมาย

(นางธารทิพย์ บำรุงรส)  
 ปฏิรูปที่ดินจังหวัดอุดรธานี

# แผนที่แปลงที่ดิน

ระวาง/กลุ่มที่ 5643III9888 แปลงเลขที่ 27 หมู่ที่ ตำบล

อำเภอ จังหวัด อุดรธานี

เนื้อที่ประมาณ 19 ไร่ 1 งาน 79 ตารางวา

ผู้สำรวจรังวัด นายวิษณุ หิรัญพงศ์ชัย ตำแหน่ง ผู้ช่วยช่างสำรวจ รังวัดวันที่ / /

มาตราส่วนในระวาง ส.ป.ก. 1 : 4,000

มาตราส่วน 1 : 4,000

## รูปแผนที่

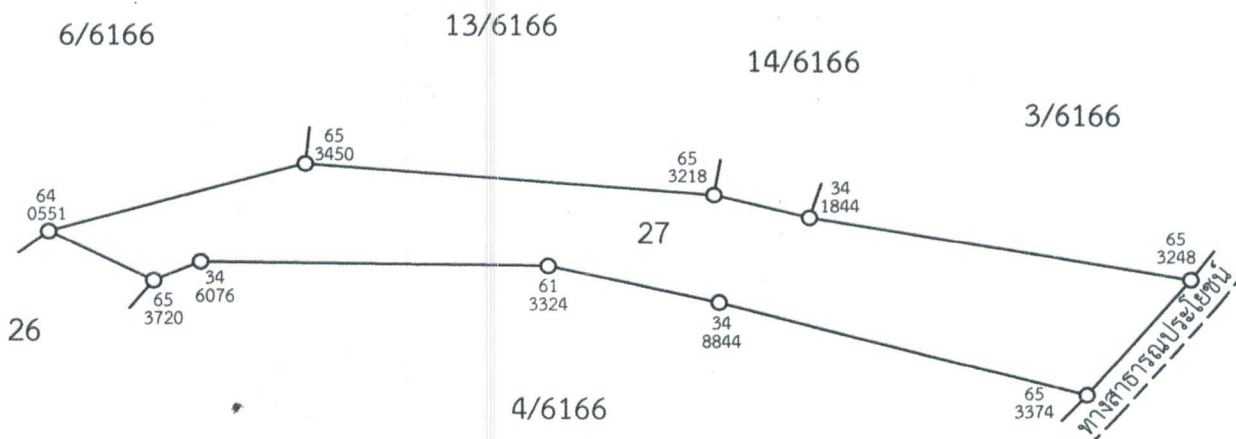

ลงชื่อผู้สำรวจรังวัด.....ลงชื่อผู้จำลอง.....

ลงชื่อผู้ตรวจ.....วัน / เดือน / ปี.....

(นายช่างสำรวจรังวัด) นายช่างสำรวจอาวุโส

# แผนที่แปลงที่ดิน

ระวาง/กลุ่มที่..... 5543II7004 ..... แปลงเลขที่..... 25 ..... หมู่ที่..... ตำบล.....

อำเภอ..... กุมภวาปี ..... จังหวัด..... อุดรธานี .....

เนื้อที่ประมาณ..... 9 ไร่..... 1 งาน..... 9 ตารางวา

ผู้สำรวจรังวัด..... นาย รณกร จิวพรหม ..... ตำแหน่ง..... นักวิชาการแผนที่และภาพถ่ายปฏิบัติการ ..... รังวัดวันที่..... 22 / ธันวาคม / 2568 .....

มาตราส่วนในระวาง ส.ป.ก. 1 : 4,000

มาตราส่วน 1 : 4,000

## รูปแผนที่

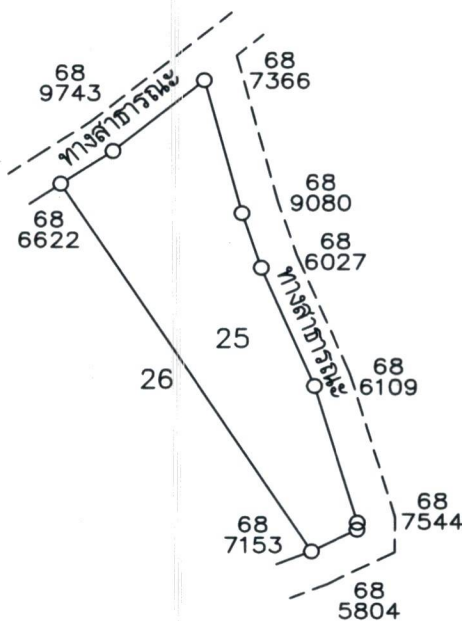

ลงชื่อผู้สำรวจรังวัด..... นาย รณกร จิวพรหม ..... ลงชื่อผู้จำลอง..... นาย ธนันท์ สามหาดไทย .....

นักวิชาการแผนที่และภาพถ่ายปฏิบัติการ

ปฏิบัติงานกลุ่มงานช่างและแผนที่

ลงชื่อผู้ตรวจ..... นาย สวิท มั่งคั่งดี ..... วัน / เดือน / ปี..... 30 / 01 / 2569 .....

นายช่างเครื่องกลชำนาญงาน รักษาการแทน  
ผู้อำนวยการกลุ่มงานช่างและแผนที่

# แผนที่แปลงที่ดิน

ระวาง/กลุ่มที่..... 5543II7004 ..... แปลงเลขที่..... 27 ..... หมู่ที่..... ตำบล.....

อำเภอ..... กุมภวาปี ..... จังหวัด..... อุดรธานี .....

เนื้อที่ประมาณ..... 3 ไร่..... 2 งาน..... 42..... ตารางวา

ผู้สำรวจรังวัด..... นาย รณกร จีวพรม ..... ตำแหน่ง..... นักวิชาการแผนที่และภาพถ่ายปฏิบัติการ ..... รังวัดวันที่..... 22 / ธันวาคม / 2568 .....

มาตราส่วนในระวาง ส.ป.ก. 1 : 4,000

มาตราส่วน 1 : 4,000

## รูปแผนที่

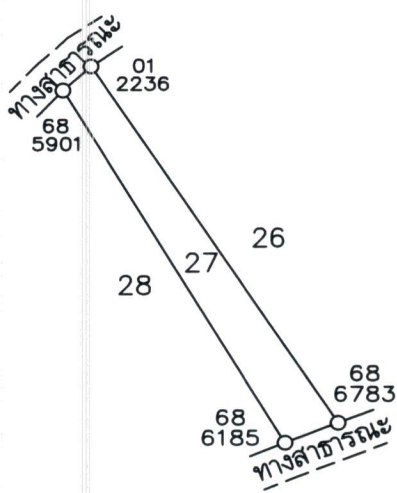

ลงชื่อผู้สำรวจรังวัด..... นาย รณกร จีวพรม ..... ลงชื่อผู้จำลอง..... นาย ธนันท์ สามหาดไทย .....

นักวิชาการแผนที่และภาพถ่ายปฏิบัติการ..... ปฏิบัติงานกลุ่มงานช่างและแผนที่.....

ลงชื่อผู้ตรวจ..... นาย สวิท มั่งคั่งดี ..... วัน / เดือน / ปี..... 30 / 01 / 2569 .....

นายช่างเครื่องกลชำนาญงาน รักษาการแทน  
ผู้อำนวยการกลุ่มงานช่างและแผนที่

# แผนที่แปลงที่ดิน

ระวาง/กลุ่มที่..... 5543II7004 ..... แปลงเลขที่..... 28 ..... หมู่ที่..... ตำบล.....

อำเภอ..... กุมภวาปี ..... จังหวัด..... อุดรธานี .....

เนื้อที่ประมาณ..... 5 ไร่..... 1 งาน..... <sup>86</sup>~~28~~ ตารางวา

ผู้สำรวจรังวัด..... นาย รมกร จ้วพรหม ..... ตำแหน่ง..... นักวิชาการแผนที่และภาพถ่ายปฏิบัติการ ..... รังวัดวันที่..... 22 / ธันวาคม / 2568 .....

มาตราส่วนในระวาง ส.ป.ก. 1 : 4,000

มาตราส่วน 1 : 4,000

## รูปแผนที่

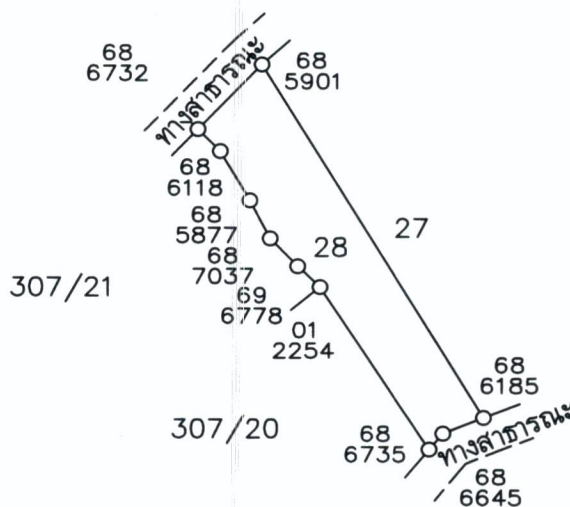

ลงชื่อผู้สำรวจรังวัด..... นาย รมกร จ้วพรหม ..... ลงชื่อผู้จำลอง..... นาย ธนันท์ สามหาดไทย .....

นักวิชาการแผนที่และภาพถ่ายปฏิบัติการ ..... ปฏิบัติงานกลุ่มงานช่างและแผนที่ .....

ลงชื่อผู้ตรวจ..... นาย สวิท มั่งคั่งดี ..... วัน / เดือน / ปี..... 30 / 01 / 2569 .....

นายช่างเครื่องกลชำนาญงาน รักษาราชการแทน  
ผู้อำนวยการกลุ่มงานช่างและแผนที่

# แผนที่แปลงที่ดิน

ระวาง/กลุ่มที่..... 5543II7004 ..... แปลงเลขที่..... 26 ..... หมู่ที่..... ตำบล.....

อำเภอ..... กุมภวาปี ..... จังหวัด..... อุดรธานี .....

เนื้อที่ประมาณ..... 4 ไร่..... งาน..... 85..... ตารางวา

ผู้สำรวจรังวัด..... นาย รณกร จีวพรม ..... ตำแหน่ง..... นักวิชาการแผนที่และภาพถ่ายปฏิบัติการ ..... รังวัดวันที่..... 22 / ธันวาคม / 2568 .....

มาตราส่วนในระวาง ส.ป.ก. 1 : 4,000

มาตราส่วน 1 : 4,000

## รูปแผนที่

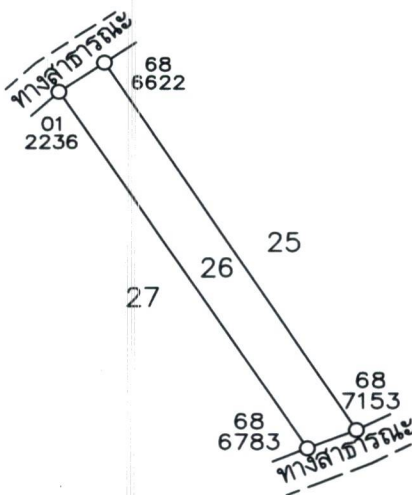

ลงชื่อผู้สำรวจรังวัด..... นาย รณกร จีวพรม ..... ลงชื่อผู้จำลอง..... นาย ธนันท์ สามหาดไทย .....

นักวิชาการแผนที่และภาพถ่ายปฏิบัติการ

ปฏิบัติงานกลุ่มงานช่างและแผนที่

ลงชื่อผู้ตรวจ..... นาย สวิท มั่งคั่งดี ..... วัน / เดือน / ปี..... 30 / 01 / 2569 .....

นายช่างเครื่องกลชำนาญงาน รักษาราชการแทน  
ผู้อำนวยการกลุ่มงานช่างและแผนที่