



ประกาศสำนักงานการปฏิรูปที่ดินจังหวัดอุดรธานี
เรื่อง ผลการคัดเลือกและจัดที่ดินให้แก่เกษตรกรในเขตปฏิรูปที่ดินจังหวัดอุดรธานี (กรณีจัดที่ดินรอบแรก)
ฉบับที่ ๑๓/๒๕๖๔

ด้วยเกษตรกรได้ยื่นคำขอรับการคัดเลือกและจัดที่ดินเพื่อเกษตรกรต่อสำนักงานการปฏิรูปที่ดินจังหวัดอุดรธานี (ส.ป.ก.อุดรธานี) ซึ่งได้ตรวจสอบแล้วว่าเป็นผู้ถือครองที่ดินของรัฐและประกอบอาชีพเกษตรกรรมเป็นหลัก เป็นผู้มีคุณสมบัติ ไม่มีลักษณะต้องห้าม และอยู่ในหลักเกณฑ์การยื่นคำขอตามที่กฎหมายและระเบียบของ ส.ป.ก. กำหนด โดยยินยอมปฏิบัติตามระเบียบ คำสั่ง คำแนะนำ และเงื่อนไขที่คณะกรรมการปฏิรูปที่ดินเพื่อเกษตรกร และคณะกรรมการปฏิรูปที่ดินจังหวัดอุดรธานีได้กำหนดไว้ และไม่ปรากฏพยานหลักฐานแสดงการขาดคุณสมบัติหรือมีลักษณะต้องห้าม ขณะที่พิจารณาเสนอปฏิรูปที่ดินจังหวัดอุดรธานีในฐานะผู้ซึ่งได้รับมอบหมายจากเลขาธิการสำนักงานการปฏิรูปที่ดินเพื่อเกษตรกร (ส.ป.ก.)

อาศัยอำนาจตามความในข้อ ๑๑ ข้อ ๑๓ และข้อ ๑๖ แห่งระเบียบคณะกรรมการปฏิรูปที่ดินเพื่อเกษตรกร ว่าด้วยหลักเกณฑ์ วิธีการ และเงื่อนไขในการคัดเลือกและจัดที่ดินให้แก่เกษตรกร การโอนหรือตกทอดทางมรดกสิทธิการเช่าหรือเช่าซื้อ และการจัดการทรัพย์สินและหนี้สินของเกษตรกร ผู้ได้รับที่ดิน พ.ศ. ๒๕๖๔ ประกอบคำสั่ง ส.ป.ก. ที่ ๔๐๓/๒๕๖๔ สั่ง ณ วันที่ ๑๖ กรกฎาคม พ.ศ. ๒๕๖๔ จึงมีคำสั่งอนุญาตให้เกษตรกรได้รับการจัดให้เข้าทำประโยชน์ในเขตปฏิรูปที่ดินจังหวัดอุดรธานี ตามรายชื่อเกษตรกรและข้อมูลแปลงที่ดินที่ปรากฏในบัญชี ก. แนบท้ายประกาศนี้ และให้เกษตรกรผู้ได้รับการจัดที่ดินตามรายชื่อดังกล่าวเข้ารับมอบหนังสืออนุญาตให้เข้าทำประโยชน์ในเขตปฏิรูปที่ดิน (ส.ป.ก. ๔-๐๑) ตามวัน เวลาราชการ ณ ส.ป.ก.อุดรธานี พร้อมแสดงบัตรประจำตัวประชาชน หากผู้รับคำสั่งข้างต้นไม่เห็นด้วยกับคำสั่งนี้ให้ยื่นอุทธรณ์ต่อปฏิรูปที่ดินจังหวัดอุดรธานีภายในสามสิบวันนับแต่วันปิดประกาศนี้

อนึ่ง กรณีปรากฏข้อเท็จจริงอันเป็นสาระสำคัญเกี่ยวกับคุณสมบัติของผู้ได้รับการจัดที่ดิน รายใดว่าขาดคุณสมบัติหรือมีลักษณะต้องห้ามที่ไม่มีสิทธิได้รับการคัดเลือกและจัดที่ดิน จะดำเนินการกระบวนการเพิกถอนคำสั่งอนุญาตให้เข้าทำประโยชน์ในเขตปฏิรูปที่ดินและจัดที่ดินสำหรับรายนั้นต่อไป

จึงประกาศมาเพื่อทราบโดยทั่วกัน

ประกาศ ณ วันที่ ๒๖ เดือน มีนาคม พ.ศ. ๒๕๖๔

(นางธารทิพย์ บำรุงรส)
ปฏิรูปที่ดินจังหวัดอุดรธานี

บัญชีรายละเอียดการจัดที่ดินให้แก่เกษตรกรผู้ได้รับการจัดให้เข้าทำประโยชน์ กรณีจัดที่ดินรอบแรก

บัญชี ก

อำนาจพิจารณาของปฏิรูปที่ดินจังหวัดอุดรธานี (ปทจ.)

วันที่ทำคำสั่ง ๒๖ มี.ค. ๒๕๖๕

ลำดับ	ผู้ขอรับการจัดที่ดินแทนที่ ชื่อ-สกุล	รายละเอียดเกี่ยวกับที่ดิน					ที่ตั้งที่ดิน			วิธีการจัด	คำสั่งปฏิรูปที่ดินจังหวัด
		แปลง	ระวาง	ไร่	งาน	ตรว.	หมู่	ตำบล	อำเภอ		
๑	นายคมสัน ทับทิม	๔๙	๕๕๔๓ณ๓๐๒๐	๖	๒	๘๔	๘	กุดจับ	กุดจับ	จัดให้เข้าทำประโยชน์	อนุญาต
๒	นายสมพงษ์ แผ่นศิลา	๑๙	๕๕๔๓๒๔๒๖	๒	๐	๔๗	๑	ตาลเลียน	กุดจับ	จัดให้เข้าทำประโยชน์	อนุญาต
๓	นายอำพร อินกันหา	๒๘	๕๕๔๓๒๔๒๖	๐	๒	๖๑	๑	ตาลเลียน	กุดจับ	จัดให้เข้าทำประโยชน์	อนุญาต
๔	นางสาวเขมิกา หันตุลา	๒๑	๕๕๔๓๒๔๒๖	๐	๓	๖๓	๑	ตาลเลียน	กุดจับ	จัดให้เข้าทำประโยชน์	อนุญาต
๕	นายสุวัฒน์ บุญน้อย	๒๒	๕๕๔๓๒๔๒๖	๐	๓	๖๓	๑	ตาลเลียน	กุดจับ	จัดให้เข้าทำประโยชน์	อนุญาต
๖	นายเพิ่ม คุ้มคำ	๒๓	๕๕๔๓๒๔๒๖	๐	๒	๗๙	๑	ตาลเลียน	กุดจับ	จัดให้เข้าทำประโยชน์	อนุญาต
๗	นางสาวปนัดดา บุตรโคตร	๒๖	๕๕๔๓๒๔๒๖	๐	๓	๗๗	๑	ตาลเลียน	กุดจับ	จัดให้เข้าทำประโยชน์	อนุญาต
๘	นางประนอม แนววัน	๒๗	๕๕๔๓๒๔๒๖	๐	๒	๑๐	๑	ตาลเลียน	กุดจับ	จัดให้เข้าทำประโยชน์	อนุญาต
				๑๑	๑	๗๖					

เกษตรกรผู้ได้รับการจัดให้เข้าทำประโยชน์ กรณีจัดที่ดินรอบแรก จำนวน ๘ ราย จำนวน ๘ แปลง เนื้อที่ประมาณ ๑๑ - ๑ - ๗๖ ไร่

(นายชูเกียรติ กล้าหาญ)
นิติกรชำนาญการ

(นางสาวญาดุติ มณีจันทร์)
นิติกรชำนาญการพิเศษ
ผู้อำนวยการกลุ่มกฎหมาย

(นางธารทิพย์ บำรุงรส)
ปฏิรูปที่ดินจังหวัดอุดรธานี

แผนที่แปลงที่ดิน

ระวาง/กลุ่มที่ 5443I2426 แปลงเลขที่ 19 หมู่ที่ ตำบล

อำเภอ กุดจับ จังหวัด อุดรธานี

เนื้อที่ประมาณ 2 ไร่ งาน 47 ตารางวา

ผู้สำรวจรังวัด นายวิฑูรย์ กุลกาญจนาภิบาล ตำแหน่ง นายช่างสำรวจอาวุโส รังวัดวันที่ / /

มาตราส่วนในระวาง ส.ป.ก. 1: 4,000

มาตราส่วน 1: 4,000

รูปแผนที่



ที่มีการครอบครอง

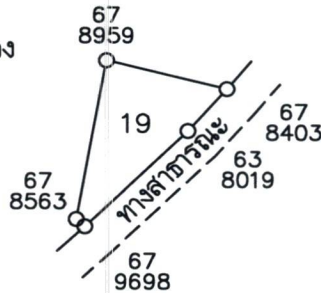

ลงชื่อผู้สำรวจรังวัด นายวิฑูรย์ กุลกาญจนาภิบาล นายช่างสำรวจอาวุโส ลงชื่อผู้จำลอง นางสาวกมลชนก สากกลาง ผู้ช่วยช่างสำรวจ

ลงชื่อผู้ตรวจ นายวิฑูรย์ กุลกาญจนาภิบาล นายช่างสำรวจอาวุโส วัน / เดือน / ปี 27 ธ.ค. 2567

แผนที่แปลงที่ดิน

ระวาง..... 5443I2426แปลงเลขที่..... 28หมู่ที่..... ตำบล..... ตาลเลียน.....

อำเภอ..... กุดจับ..... จังหวัด..... อุดรธานี.....

เนื้อที่ประมาณ..... ไร่..... 2 งาน..... 61 ตารางวา

ผู้สำรวจรังวัด..... นายสวิต มั่งคั่งดี..... ตำแหน่ง..... นายช่างเครื่องกลชำนาญงาน..... รังวัดวันที่...../...../.....

มาตราส่วนในระวาง ส.ป.ก. 1 : 4,000

มาตราส่วน 1 : 1,000

รูปแผนที่

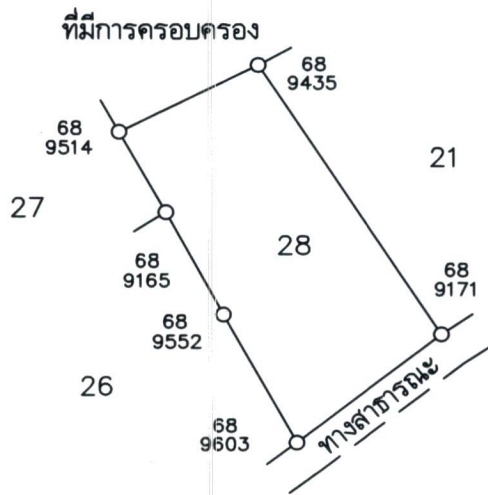
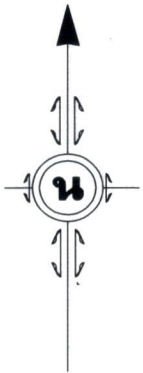

ลงชื่อผู้สำรวจรังวัด..... นายสวิต มั่งคั่งดี..... ลงชื่อผู้จำลอง..... นายบุญเรือง ศรีโพธิ์.....
 นายช่างเครื่องกลชำนาญงาน..... ช่างสำรวจ.....

ลงชื่อผู้ตรวจ..... นายสวิต มั่งคั่งดี..... วัน / เดือน / ปี..... 4 กุมภาพันธ์ 2569.....
 นายช่างเครื่องกลชำนาญงาน.....

แผนที่แปลงที่ดิน

ระวาง..... 5443I2426แปลงเลขที่..... 20หมู่ที่..... ตำบล..... ตาลเลียน.....

อำเภอ..... กุดจับจังหวัด..... อุตรธานี.....

เนื้อที่ประมาณ..... 0 ไร่..... 3 งาน..... 63 ตารางวา

ผู้สำรวจรังวัด..... นายสวิต มั่งคั่งดีตำแหน่ง..... นายช่างเครื่องกลชำนาญงาน..... รังวัดวันที่...../...../.....

มาตราส่วนในระวาง ส.ป.ก. 1 : 4,000

มาตราส่วน 1 : 1,000

รูปแผนที่

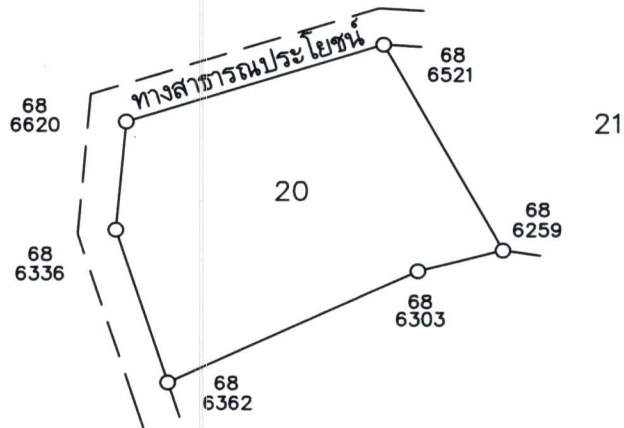
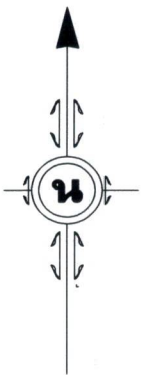

ลงชื่อผู้สำรวจรังวัด..... นายสวิต มั่งคั่งดีลงชื่อผู้จำลอง..... นายบุญเรือง ศรีโพธิ์
 นายช่างเครื่องกลชำนาญงาน..... ช่างสำรวจ.....

ลงชื่อผู้ตรวจ..... นายสวิต มั่งคั่งดีวัน / เดือน / ปี..... 4 กุมภาพันธ์ 2569
 นายช่างเครื่องกลชำนาญงาน.....

แผนที่แปลงที่ดิน

ระวาง..... 5443I2426 แปลงเลขที่..... 22 หมู่ที่..... ตำบล..... ตาลเดี่ยว.....

อำเภอ..... กุดจับ จังหวัด..... อุดรธานี.....

เนื้อที่ประมาณ ไร่..... งาน 55 ตารางวา

ผู้สำรวจรังวัด..... นายสวิต มั่งคั่งดี ตำแหน่ง..... นายช่างเครื่องกลชำนาญงาน รังวัดวันที่..... /..... /.....

มาตราส่วนในระวาง ส.ป.ก. 1 : 4,000

มาตราส่วน 1 : 1,000

รูปแผนที่

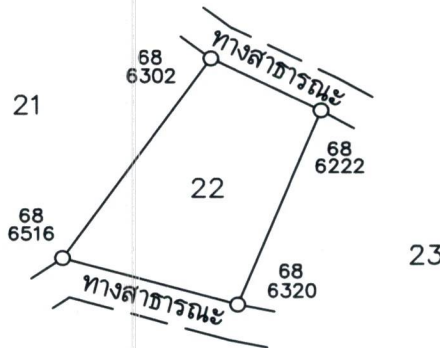
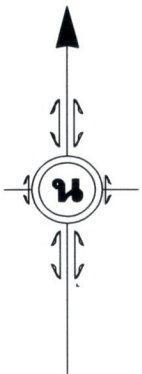

ลงชื่อผู้สำรวจรังวัด..... นายสวิต มั่งคั่งดี ลงชื่อผู้จำลอง..... นายบุญเรือง ศรีโพธิ์
 นายช่างเครื่องกลชำนาญงาน ช่างสำรวจ

ลงชื่อผู้ตรวจ..... นายสวิต มั่งคั่งดี วัน / เดือน / ปี..... 4 กุมภาพันธ์ 2569
 นายช่างเครื่องกลชำนาญงาน

แผนที่แปลงที่ดิน

ระวาง..... 5443I2426แปลงเลขที่..... 23หมู่ที่..... ตำบล..... ตาลเดี่ยว.....

อำเภอ..... กุดจับ..... จังหวัด..... อุดรธานี.....

เนื้อที่ประมาณ..... ไร่..... 2 งาน..... 79 ตารางวา

ผู้สำรวจรังวัด..... นายสวิต มั่งคั่งดี..... ตำแหน่ง..... นายช่างเครื่องกลชำนาญงาน..... รังวัดวันที่...../...../.....

มาตราส่วนในระวาง ส.ป.ก. 1 : 4,000

มาตราส่วน 1 : 1,000

รูปแผนที่

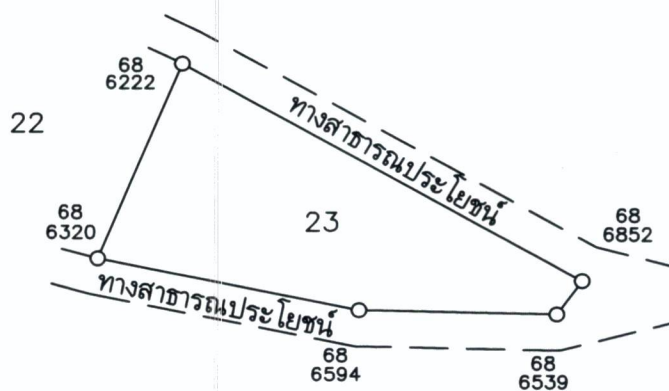
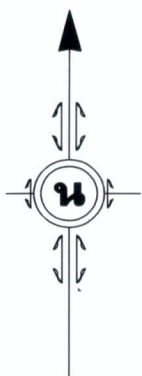

ลงชื่อผู้สำรวจรังวัด..... นายสวิต มั่งคั่งดี..... นายช่างเครื่องกลชำนาญงาน..... ลงชื่อผู้จำลอง..... นายบุญเรือง ศรีโพธิ์..... ช่างสำรวจ.....

ลงชื่อผู้ตรวจ..... นายสวิต มั่งคั่งดี..... นายช่างเครื่องกลชำนาญงาน..... วัน / เดือน / ปี..... 4 กุมภาพันธ์ 2569.....

แผนที่แปลงที่ดิน

ระวาง..... 5443I2426แปลงเลขที่..... 26หมู่ที่..... ตำบล..... ตาลเดี่ยว.....

อำเภอ..... กุดจับจังหวัด..... อุครธานี.....

เนื้อที่ประมาณ.....ไร่.....~~3~~ งาน.....~~77~~ ตารางวา

ผู้สำรวจรังวัด..... นายสวิต มั่งคั่งดีตำแหน่ง..... นายช่างเครื่องกลชำนาญงาน..... รังวัดวันที่...../...../.....

มาตราส่วนในระวาง ส.ป.ก. 1 : 4,000

มาตราส่วน 1 : 1,000

รูปแผนที่

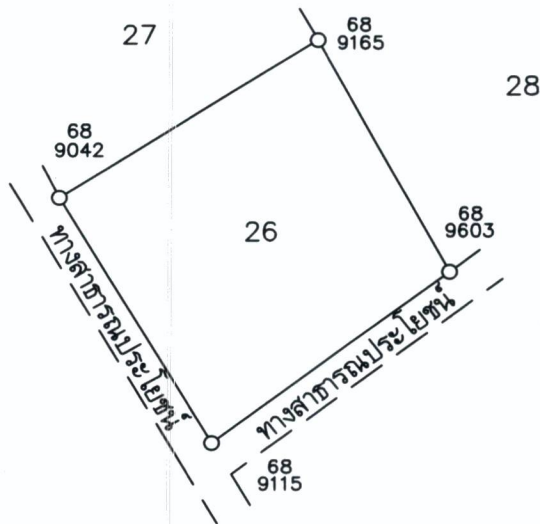
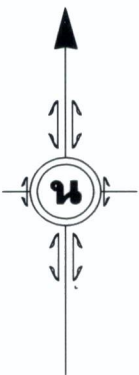

ลงชื่อผู้สำรวจรังวัด..... นายสวิต มั่งคั่งดี นายช่างเครื่องกลชำนาญงาน ลงชื่อผู้จำลอง..... นายบุญเรือง ศรีโพธิ์ ช่างสำรวจ

ลงชื่อผู้ตรวจ..... นายสวิต มั่งคั่งดี นายช่างเครื่องกลชำนาญงาน วัน / เดือน / ปี..... 4 กุมภาพันธ์ 2569

แผนที่แปลงที่ดิน

ระวาง..... 5443I2426แปลงเลขที่..... 27หมู่ที่..... ตำบล..... ตาลเลียน.....

อำเภอ..... กุดจับจังหวัด..... อุตรธานี.....

เนื้อที่ประมาณ.....ไร่..... 2 งาน..... 10 ตารางวา

ผู้สำรวจรังวัด..... นายสวิต มั่งคั่งดีตำแหน่ง..... นายช่างเครื่องกลชำนาญงานรังวัดวันที่...../...../.....

มาตราส่วนในระวาง ส.ป.ก. 1 : 4,000

มาตราส่วน 1 : 1,000

รูปแผนที่

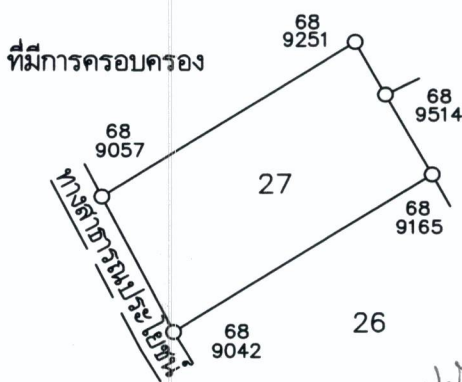
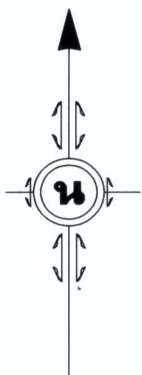

ลงชื่อผู้สำรวจรังวัด..... นายสวิต มั่งคั่งดี นายช่างเครื่องกลชำนาญงาน ลงชื่อผู้จำลอง..... นายบุญเรือง ศรีโพธิ์ ช่างสำรวจ

ลงชื่อผู้ตรวจ..... นายสวิต มั่งคั่งดี นายช่างเครื่องกลชำนาญงาน วัน / เดือน / ปี..... 4 กุมภาพันธ์ 2569