



ประกาศสำนักงานการปฏิรูปที่ดินจังหวัดอุดรธานี  
เรื่อง ผลการคัดเลือกและจัดที่ดินให้แก่เกษตรกรในเขตปฏิรูปที่ดินจังหวัดอุดรธานี (กรณีจัดที่ดินรอบแรก)  
ฉบับที่ ๑๑/๒๕๖๙

ด้วยเกษตรกรได้ยื่นคำขอรับการคัดเลือกและจัดที่ดินเพื่อเกษตรกรรมต่อสำนักงานการปฏิรูปที่ดินจังหวัดอุดรธานี (ส.ป.ก.อุดรธานี) ซึ่งได้ตรวจสอบแล้วว่าเป็นผู้ถือครองที่ดินของรัฐและประกอบอาชีพเกษตรกรรมเป็นหลัก เป็นผู้มีคุณสมบัติ ไม่มีลักษณะต้องห้าม และอยู่ในหลักเกณฑ์การยื่นคำขอตามที่กฎหมายและระเบียบของ ส.ป.ก. กำหนด โดยยินยอมปฏิบัติตามระเบียบ คำสั่ง คำแนะนำ และเงื่อนไขที่คณะกรรมการปฏิรูปที่ดินเพื่อเกษตรกรรม และคณะกรรมการปฏิรูปที่ดินจังหวัดอุดรธานีได้กำหนดไว้ และไม่ปรากฏพยานหลักฐานแสดงการขาดคุณสมบัติหรือมีลักษณะต้องห้าม ขณะที่พิจารณาเสนอปฏิรูปที่ดินจังหวัดอุดรธานีในฐานะผู้ซึ่งได้รับมอบหมายจากเลขาธิการสำนักงานการปฏิรูปที่ดินเพื่อเกษตรกรรม (ส.ป.ก.)

อาศัยอำนาจตามความในข้อ ๑๑ ข้อ ๑๓ และข้อ ๑๖ แห่งระเบียบคณะกรรมการปฏิรูปที่ดินเพื่อเกษตรกรรม ว่าด้วยหลักเกณฑ์ วิธีการ และเงื่อนไขในการคัดเลือกและจัดที่ดินให้แก่เกษตรกร การโอนหรือตกทอดทางมรดกสิทธิการเช่าหรือเช่าซื้อ และการจัดการทรัพย์สินและหนี้สินของเกษตรกร ผู้ได้รับที่ดิน พ.ศ. ๒๕๖๔ ประกอบคำสั่ง ส.ป.ก. ที่ ๔๐๓/๒๕๖๔ สั่ง ณ วันที่ ๑๖ กรกฎาคม พ.ศ. ๒๕๖๔ จึงมีคำสั่งอนุญาตให้เกษตรกรได้รับการจัดให้เข้าทำประโยชน์ในเขตปฏิรูปที่ดินจังหวัดอุดรธานี ตามรายชื่อเกษตรกรและข้อมูลแปลงที่ดินที่ปรากฏในบัญชี ก. แนบท้ายประกาศนี้ และให้เกษตรกรผู้ได้รับการจัดที่ดินตามรายชื่อดังกล่าวเข้ารับมอบหนังสืออนุญาตให้เข้าทำประโยชน์ในเขตปฏิรูปที่ดิน (ส.ป.ก. ๔-๐๑) ตามวัน เวลาราชการ ณ ส.ป.ก.อุดรธานี พร้อมแสดงบัตรประจำตัวประชาชน หากผู้รับคำสั่งข้างต้นไม่เห็นด้วยกับคำสั่งนี้ให้ยื่นอุทธรณ์ต่อปฏิรูปที่ดินจังหวัดอุดรธานีภายในสามสิบวันนับแต่วันปิดประกาศนี้

อนึ่ง กรณีปรากฏข้อเท็จจริงอันเป็นสาระสำคัญเกี่ยวกับคุณสมบัติของผู้ได้รับการจัดที่ดิน รายใดว่าขาดคุณสมบัติหรือมีลักษณะต้องห้ามที่ไม่มีสิทธิได้รับการคัดเลือกและจัดที่ดิน จะดำเนินการกระบวนการเพิกถอนคำสั่งอนุญาตให้เข้าทำประโยชน์ในเขตปฏิรูปที่ดินและจัดที่ดินสำหรับรายนั้นต่อไป

จึงประกาศมาเพื่อทราบโดยทั่วกัน

ประกาศ ณ วันที่ ๒๕ เดือน มีนาคม พ.ศ. ๒๕๖๙

(นางธารทิพย์ บำรุงรส)  
ปฏิรูปที่ดินจังหวัดอุดรธานี

บัญชีรายละเอียดการจัดที่ดินให้แก่เกษตรกรผู้ได้รับการจัดให้เข้าทำประโยชน์ กรณีจัดที่ดินรอบแรก

บัญชี ก

อำนาจพิจารณาของปฏิรูปที่ดินจังหวัดอุดรธานี (ปทจ.)

วันที่ทำคำสั่ง ..... ๒๕ มี.ค. ๒๕๖๗

ลำดับ	ผู้ขอรับการจัดที่ดินแทนที่ ชื่อ-สกุล	รายละเอียดเกี่ยวกับที่ดิน					ที่ตั้งที่ดิน			วิธีการจัด	คำสั่งปฏิรูปที่ดินจังหวัด
		แปลง	ระวาง	ไร่	งาน	ตรว.	หมู่	ตำบล	อำเภอ		
๑	นางประพิศ แสงไชย	๔	๕๕๔๔ ๓๔๓๘	๕	๐	๖๐	๘	คำบง	บ้านผือ	จัดให้เข้าทำประโยชน์	อนุญาต
๒	นายบุญเลิศ ชียงคะบุตร	๒	๕๕๔๔ ๕๖๔๘	๑๓	๒	๖๙	๘	เขื่อน้ำ	บ้านผือ	จัดให้เข้าทำประโยชน์	อนุญาต
๓	นางสาวสุวรรณี ป้องศรี	๘	๕๕๔๔ ๕๕๔๘	๗	๑	๕๕	๘	เขื่อน้ำ	บ้านผือ	จัดให้เข้าทำประโยชน์	อนุญาต
๔	นายหนูเชียง ธุระพระ	๕	๕๕๔๔ ๕๕๔๘	๑๒	๒	๘๘	๘	เขื่อน้ำ	บ้านผือ	จัดให้เข้าทำประโยชน์	อนุญาต
๕	นางสมปอง สองเมือง	๒	๕๕๔๔ ๕๕๔๘	๘	๑	๙๕	๘	เขื่อน้ำ	บ้านผือ	จัดให้เข้าทำประโยชน์	อนุญาต
๖	นายสำรวจ หุ่ยสน	๑	๕๕๔๔ ๕๕๔๘	๘	๑	๙๕	๘	เขื่อน้ำ	บ้านผือ	จัดให้เข้าทำประโยชน์	อนุญาต
๗	นายสมคิด หล้าสวาย	๑๘	๕๕๔๔ ๕๕๔๘	๒	๑	๗๓	๘	เขื่อน้ำ	บ้านผือ	จัดให้เข้าทำประโยชน์	อนุญาต
๘	นายอำพร กาบบัวไข	๑๒	๕๕๔๔ ๕๕๔๘	๖	๒	๙๙	๘	เขื่อน้ำ	บ้านผือ	จัดให้เข้าทำประโยชน์	อนุญาต
๙	นายบุญเลิศ แสนไชย	๑๓	๕๕๔๔ ๕๕๔๘	๐	๑	๙๑	๘	เขื่อน้ำ	บ้านผือ	จัดให้เข้าทำประโยชน์	อนุญาต
๑๐	นายสีใจ พุ่มชัย	๒๓	๕๕๔๓ ๒๔๓๒	๕	๐	๓๒	๒	หนองวาง	บ้านผือ	จัดให้เข้าทำประโยชน์	อนุญาต
๑๑	นายจิรโชติ หล้าสวาย	๑๗	๕๕๔๔ ๕๕๔๘	๒	๒	๒๘	๘	เขื่อน้ำ	บ้านผือ	จัดให้เข้าทำประโยชน์	อนุญาต
				๗๔	๑	๗๙					

เกษตรกรผู้ได้รับการจัดให้เข้าทำประโยชน์ กรณีจัดที่ดินรอบแรก จำนวน ๑๑ ราย จำนวน ๑๑ แปลง เนื้อที่ประมาณ ๗๔ - ๑ - ๗๙ ไร่

(นายชูเกียรติ กล้าหาญ)  
นิติกรชำนาญการ

(นางสาวญาติ มณีจันทร์)  
นิติกรชำนาญการพิเศษ  
ผู้อำนวยการกลุ่มกฎหมาย

(นางธารทิพย์ บำรุงรส)  
ปฏิรูปที่ดินจังหวัดอุดรธานี

# แผนที่แปลงที่ดิน

ระวาง/กลุ่มที่..... 5444II3438 ..... แปลงเลขที่..... 4 ..... หมู่ที่..... ตำบล.....

อำเภอ..... จังหวัด..... อุดรธานี.....

เนื้อที่ประมาณ..... 5 ไร่..... งาน..... 60 ตารางวา

ผู้สำรวจรังวัด..... นายวีระวุฒิ ทบวัน..... ตำแหน่ง..... ผู้ช่วยช่างสำรวจ..... รังวัดวันที่..... /..... /.....

มาตราส่วนในระวาง ส.ป.ก. 1 : 4,000

มาตราส่วน 1 : 4,000

## รูปแผนที่

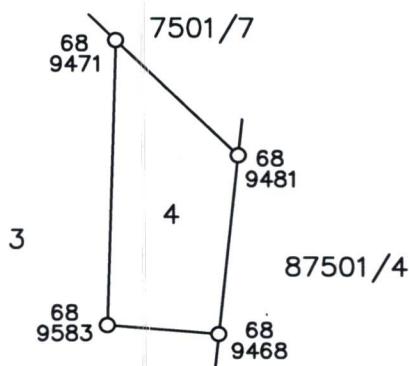

ลงชื่อผู้สำรวจรังวัด..... นายทองม้วน ศิริไม้..... ลงชื่อผู้จำลอง..... *[Signature]*

ลงชื่อผู้ตรวจ..... *[Signature]*..... วัน / เดือน / ปี.....

( นายวีระวุฒิ ทบวัน )  
ผู้ช่วยช่างสำรวจ

# แผนที่แปลงที่ดิน

ระวาง/กลุ่มที่ 5544III5648 แปลงเลขที่ 2 หมู่ที่ ตำบล เชื้อน้ำ

อำเภอ บ้านฝ้อ จังหวัด อุตรธานี

เนื้อที่ประมาณ 13 ไร่ งาน 69 ตารางวา

ผู้สำรวจจริงวัด นายสวิต มั่งคั่งดี ตำแหน่ง นายช่างเครื่องกลชำนาญงาน รั้งวัดวันที่ / /

มาตราส่วนในระวาง ส.ป.ก. ๑ : ๔,๐๐๐

มาตราส่วน ๑ : ๔,๐๐๐

## รูปแผนที่

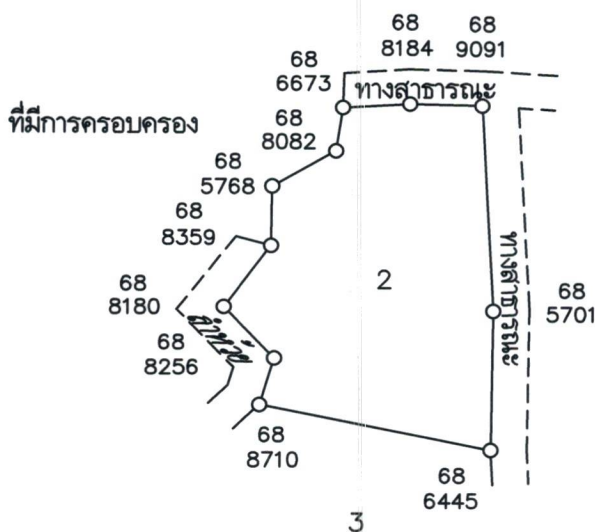

ลงชื่อผู้สำรวจจริงวัด นายสวิต มั่งคั่งดี นายช่างเครื่องกลชำนาญงาน ลงชื่อผู้จำลอง นายบุญเรือง ศรีโพธิ์ ช่างสำรวจ

ลงชื่อผู้ตรวจ นายสวิต มั่งคั่งดี นายช่างเครื่องกลชำนาญงาน วัน / เดือน / ปี 30 ธันวาคม 2568

แผนที่แปลงที่ดิน

ระวาง/กลุ่มที่ 5544III5448 แปลงเลขที่ 8 หมู่ที่ ตำบล เชื้อน้ำ

อำเภอ บ้านฝ้อ จังหวัด อุตรธานี

เนื้อที่ประมาณ 7 ไร่ 1 งาน 45 ตารางวา

ผู้สำรวจรังวัด นายสวิต มั่งคั่งดี ตำแหน่ง นายช่างเครื่องกลชำนาญงาน รังวัดวันที่ / /

มาตราส่วนในระวาง ส.ป.ก. ๑ : ๔,๐๐๐

มาตราส่วน ๑ : ๔,๐๐๐

รูปแผนที่



นอกเขตปฏิรูปที่ดิน

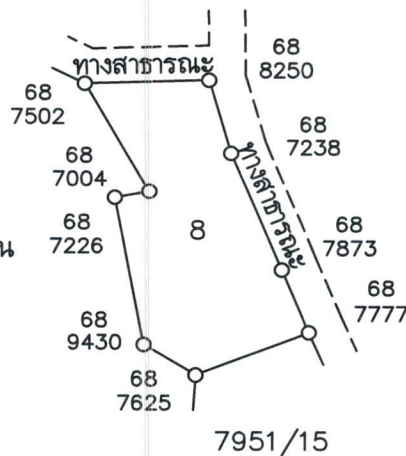

ลงชื่อผู้สำรวจรังวัด นายสวิต มั่งคั่งดี นายช่างเครื่องกลชำนาญงาน ลงชื่อผู้จำลอง นายบุญเรือง ศรีโพธิ์ ช่างสำรวจ

ลงชื่อผู้ตรวจ นายสวิต มั่งคั่งดี นายช่างเครื่องกลชำนาญงาน วัน / เดือน / ปี 30 ธันวาคม 2568

# แผนที่แปลงที่ดิน

ระวาง/กลุ่มที่ 5544III5448 แปลงเลขที่ 5 หมู่ที่ ตำบล เชื้อน้ำ

อำเภอ บ้านฝ้อ จังหวัด อุครธานี

เนื้อที่ประมาณ 12 ไร่ งาน 88 ตารางวา

ผู้สำรวจจังหวัด นายสวิต มั่งคั่งดี ตำแหน่ง นายช่างเครื่องกลชำนาญงาน จังหวัดวันที่ / /

มาตราส่วนในระวาง ส.ป.ก. ๑ : ๔,๐๐๐

มาตราส่วน ๑ : ๔,๐๐๐

## รูปแผนที่

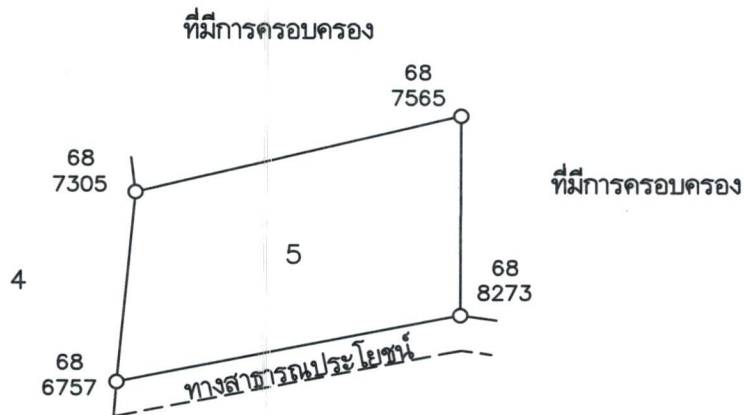

ลงชื่อผู้สำรวจจังหวัด นายสวิต มั่งคั่งดี นายช่างเครื่องกลชำนาญงาน ลงชื่อผู้จำลอง นายบุญเรือง ศรีโพธิ์ ช่างสำรวจ

ลงชื่อผู้ตรวจ นายสวิต มั่งคั่งดี วัน / เดือน / ปี 30 ธันวาคม 2568 นายช่างเครื่องกลชำนาญงาน

# แผนที่แปลงที่ดิน

ระวาง/กลุ่มที่ 5544III5448 แปลงเลขที่ 2 หมู่ที่ ตำบล เขื่อนน้ำ

อำเภอ บ้านฝื่อ จังหวัด อุครธานี

เนื้อที่ประมาณ 12ไร่ 2 งาน 99 ตารางวา

ผู้สำรวจรังวัด นายสวิต มั่งคั่งดี ตำแหน่ง นายช่างเครื่องกลชำนาญงาน รังวัดวันที่ / /

มาตราส่วนในระวาง ส.ป.ก. ๑ : ๔,๐๐๐

มาตราส่วน ๑ : ๘,๐๐๐

## รูปแผนที่



ที่มีการครอบครอง

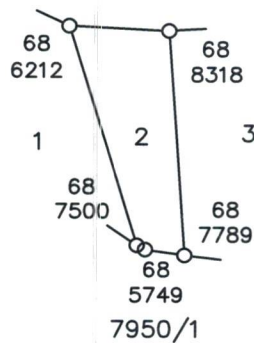

ลงชื่อผู้สำรวจรังวัด นายสวิต มั่งคั่งดี ลงชื่อผู้จำลอง นายบุญเรือง ศรีโพธิ์  
นายช่างเครื่องกลชำนาญงาน ช่างสำรวจ

ลงชื่อผู้ตรวจ นายสวิต มั่งคั่งดี วัน / เดือน / ปี 30 ธันวาคม 2568  
นายช่างเครื่องกลชำนาญงาน

## แผนที่แปลงที่ดิน

ระวาง/กลุ่มที่ 5544III5448 แปลงเลขที่ 1 หมู่ที่ ตำบล เขื่อนน้ำ

อำเภอ บ้านฝื่อ จังหวัด อุดรธานี

เนื้อที่ประมาณ 8 ไร่ 1 งาน 95 ตารางวา

ผู้สำรวจรังวัด นายสวิต มั่งคั่งดี ตำแหน่ง นายช่างเครื่องกลชำนาญงาน รังวัดวันที่ / /

มาตราส่วนในระวาง ส.ป.ก. ๑ : ๔,๐๐๐

มาตราส่วน ๑ : ๘,๐๐๐

## รูปแผนที่

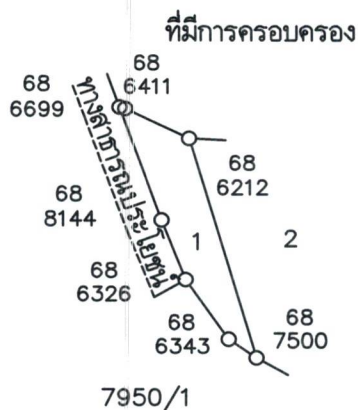

ลงชื่อผู้สำรวจรังวัด นายสวิต มั่งคั่งดี นายบุญเรือง ศรีโพธิ์  
นายช่างเครื่องกลชำนาญงาน ช่างสำรวจ

ลงชื่อผู้ตรวจ นายสวิต มั่งคั่งดี วัน / เดือน / ปี 30 ธันวาคม 2568  
นายช่างเครื่องกลชำนาญงาน

# แผนที่แปลงที่ดิน

ระวาง/กลุ่มที่ 5544III5448 แปลงเลขที่ 18 หมู่ที่ ตำบล เชื้อน้ำ

อำเภอ บ้านฝ้อ จังหวัด อุดรธานี

เนื้อที่ประมาณ 2 ไร่ 1 งาน 73 ตารางวา

ผู้สำรวจรังวัด นายสวิต มั่งคั่งดี ตำแหน่ง นายช่างเครื่องกลชำนาญงาน รังวัดวันที่ / /

มาตราส่วนในระวาง ส.ป.ก. ๑ : ๔,๐๐๐

มาตราส่วน ๑ : ๔,๐๐๐

## รูปแผนที่

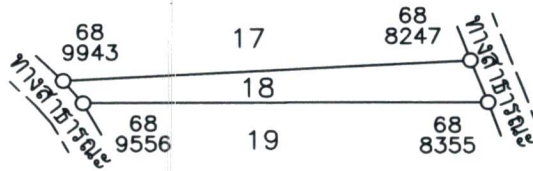

ลงชื่อผู้สำรวจรังวัด..... นายสวิต มั่งคั่งดี  
นายช่างเครื่องกลชำนาญงาน

ลงชื่อผู้จำลอง..... นายบุญเรือง ศรีโพธิ์  
ช่างสำรวจ

ลงชื่อผู้ตรวจ..... นายสวิต มั่งคั่งดี  
นายช่างเครื่องกลชำนาญงาน

วัน / เดือน / ปี 30 ธันวาคม 2568

# แผนที่แปลงที่ดิน

ระวาง/กลุ่มที่ 5544III5448 แปลงเลขที่ 12 หมู่ที่ ตำบล เชื้อน้ำ

อำเภอ บ้านฝ้อ จังหวัด อุดรธานี

เนื้อที่ประมาณ 6 ไร่ 2 งาน 99 ตารางวา

ผู้สำรวจรังวัด นายสวิต มั่งคั่งดี ตำแหน่ง นายช่างเครื่องกลชำนาญงาน รังวัดวันที่ / /

มาตราส่วนในระวาง ส.ป.ก ๑ : ๔,๐๐๐

มาตราส่วน ๑ : ๔,๐๐๐

## รูปแผนที่

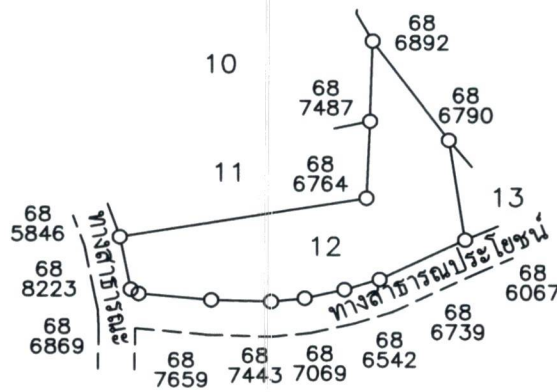

ลงชื่อผู้สำรวจรังวัด นายสวิต มั่งคั่งดี  
นายช่างเครื่องกลชำนาญงาน

ลงชื่อผู้จำลอง นายบุญเรือง ศรีโพธิ์  
ช่างสำรวจ

ลงชื่อผู้ตรวจ นายสวิต มั่งคั่งดี  
นายช่างเครื่องกลชำนาญงาน

วัน / เดือน / ปี 30 ธันวาคม 2568

# แผนที่แปลงที่ดิน

ระวาง..... 5544III5448 ..... แปลงเลขที่..... 13 ..... หมู่ที่..... ตำบล..... เขื่อน้ำ.....

อำเภอ..... บ้านฝื่อ..... จังหวัด..... อุดรธานี.....

เนื้อที่ประมาณ..... ไร่..... 1 งาน..... 91 ตารางวา

ผู้สำรวจรังวัด..... นายสวิต มั่งคั่งดี..... ตำแหน่ง..... นายช่างเครื่องกลชำนาญงาน..... รังวัดวันที่...../...../.....

มาตราส่วนในระวาง ส.ป.ก. 1 : 4,000

มาตราส่วน 1 : 1,000

## รูปแผนที่

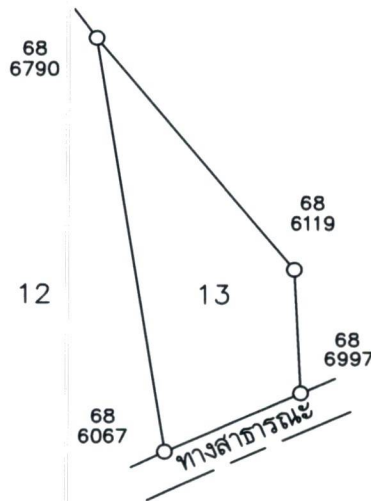
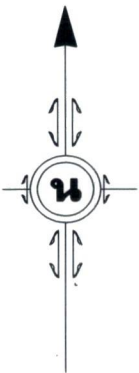

ลงชื่อผู้สำรวจรังวัด..... นายสวิต มั่งคั่งดี..... นายช่างเครื่องกลชำนาญงาน..... ลงชื่อผู้จำลอง..... นายบุญเรือง ศรีโพธิ์..... ช่างสำรวจ.....

ลงชื่อผู้ตรวจ..... นายสวิต มั่งคั่งดี..... นายช่างเครื่องกลชำนาญงาน..... วัน / เดือน / ปี..... 30 ธันวาคม 2568.....

# แผนที่แปลงที่ดิน

ระวาง/กลุ่มที่ 5443I2432 แปลงเลขที่ 23 หมู่ที่ ..... ตำบล.....

อำเภอ..... จังหวัด..... **อุดรธานี**

เนื้อที่ประมาณ 5 ไร่ งาน 32 ตารางวา

ผู้สำรวจรังวัด..... ตำแหน่ง..... รังวัดวันที่...../...../.....

มาตราส่วนในระวาง ส.ป.ก. 1 : 4,000

มาตราส่วน 1 : 4,000

## รูปแผนที่

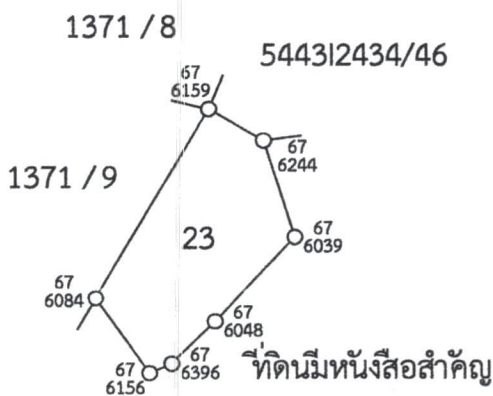

*Handwritten notes in Thai script.*

ลงชื่อผู้สำรวจรังวัด **นายวีระวุฒิ ทบวัน** ลงชื่อผู้จำลอง.....

ลงชื่อผู้ตรวจ **นายศธาวิฑู คำโคตร** วัน / เดือน / ปี.....

# แผนที่แปลงที่ดิน

ระวาง/กลุ่มที่ 5544III5448 แปลงเลขที่ 17 หมู่ที่ ตำบล เชื้อน้ำ

อำเภอ บ้านฝ้อ จังหวัด อุดรธานี

เนื้อที่ประมาณ 2 ไร่ 2 งาน 28 ตารางวา

ผู้สำรวจรังวัด นายสวิต มั่งคั่งดี ตำแหน่ง นายช่างเครื่องกลชำนาญงาน รังวัดวันที่ / /

มาตราส่วนในระวาง ส.ป.ก. ๑ : ๔,๐๐๐

มาตราส่วน ๑ : ๔,๐๐๐

## รูปแผนที่

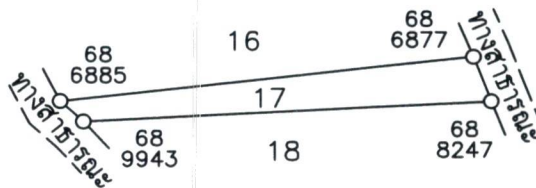

ลงชื่อผู้สำรวจรังวัด นายสวิต มั่งคั่งดี นายช่างเครื่องกลชำนาญงาน ลงชื่อผู้จำลอง นายบุญเรือง ศรีโพธิ์ ช่างสำรวจ

ลงชื่อผู้ตรวจ นายสวิต มั่งคั่งดี วัน / เดือน / ปี 30 ธันวาคม 2568  
 นายช่างเครื่องกลชำนาญงาน