



ประกาศสำนักงานการปฏิรูปที่ดินจังหวัดอุดรธานี
เรื่อง ผลการคัดเลือกและจัดที่ดินให้แก่เกษตรกรในเขตปฏิรูปที่ดินจังหวัดอุดรธานี (กรณีจัดที่ดินรอบแรก)
ฉบับที่ ๑/๒๕๖๔

ด้วยเกษตรกรได้ยื่นคำขอรับการคัดเลือกและจัดที่ดินเพื่อเกษตรกรต่อสำนักงานการปฏิรูปที่ดินจังหวัดอุดรธานี (ส.ป.ก.อุดรธานี) ซึ่งได้ตรวจสอบแล้วว่าเป็นผู้ถือครองที่ดินของรัฐและประกอบอาชีพเกษตรกรเป็นหลัก เป็นผู้มีความประพฤติดี ไม่มีลักษณะต้องห้าม และอยู่ในหลักเกณฑ์การยื่นคำขอตามที่กฎหมายและระเบียบของ ส.ป.ก. กำหนด โดยยินยอมปฏิบัติตามระเบียบ คำสั่ง คำแนะนำ และเงื่อนไขที่คณะกรรมการปฏิรูปที่ดินเพื่อเกษตรกร และคณะกรรมการปฏิรูปที่ดินจังหวัดอุดรธานีได้กำหนดไว้ และไม่ปรากฏพยานหลักฐานแสดงการขาดคุณสมบัติหรือมีลักษณะต้องห้าม ขณะที่พิจารณาเสนอปฏิรูปที่ดินจังหวัดอุดรธานีในฐานะผู้ซึ่งได้รับมอบหมายจากเลขาธิการสำนักงานการปฏิรูปที่ดินเพื่อเกษตรกร (ส.ป.ก.)

อาศัยอำนาจตามความในข้อ ๑๑ ข้อ ๑๓ และข้อ ๑๖ แห่งระเบียบคณะกรรมการปฏิรูปที่ดินเพื่อเกษตรกร ว่าด้วยหลักเกณฑ์ วิธีการ และเงื่อนไขในการคัดเลือกและจัดที่ดินให้แก่เกษตรกร การโอนหรือตกทอดทางมรดกสิทธิการเช่าหรือเช่าซื้อ และการจัดการทรัพย์สินและหนี้สินของเกษตรกร ผู้ได้รับที่ดิน พ.ศ. ๒๕๖๔ ประกอบคำสั่ง ส.ป.ก. ที่ ๔๐๓/๒๕๖๔ สั่ง ณ วันที่ ๑๖ กรกฎาคม พ.ศ. ๒๕๖๔ จึงมีคำสั่งอนุญาตให้เกษตรกรได้รับการจัดให้เข้าทำประโยชน์ในเขตปฏิรูปที่ดินจังหวัดอุดรธานี ตามรายชื่อเกษตรกรและข้อมูลแปลงที่ดินที่ปรากฏในบัญชี ก. แนบท้ายประกาศนี้ และให้เกษตรกรผู้ได้รับการจัดที่ดินตามรายชื่อดังกล่าวเข้ารับมอบหนังสืออนุญาตให้เข้าทำประโยชน์ในเขตปฏิรูปที่ดิน (ส.ป.ก. ๔-๐๑) ตามวัน เวลาราชการ ณ ส.ป.ก.อุดรธานี พร้อมแสดงบัตรประจำตัวประชาชน หากผู้รับคำสั่งข้างต้นไม่เห็นด้วยกับคำสั่งนี้ให้ยื่นอุทธรณ์ต่อปฏิรูปที่ดินจังหวัดอุดรธานีภายในสามสิบวันนับแต่วันปิดประกาศนี้

อนึ่ง กรณีปรากฏข้อเท็จจริงอันเป็นสาระสำคัญเกี่ยวกับคุณสมบัติของผู้ได้รับการจัดที่ดิน รายใดว่าขาดคุณสมบัติหรือมีลักษณะต้องห้ามที่ไม่มีสิทธิได้รับการคัดเลือกและจัดที่ดิน จะดำเนินการกระบวนการเพิกถอนคำสั่งอนุญาตให้เข้าทำประโยชน์ในเขตปฏิรูปที่ดินและจัดที่ดินสำหรับรายนั้นต่อไป

จึงประกาศมาเพื่อทราบโดยทั่วกัน

ประกาศ ณ วันที่ ๒๕ เดือน มีนาคม พ.ศ. ๒๕๖๔

(นางธารทิพย์ บำรุงรส)
ปฏิรูปที่ดินจังหวัดอุดรธานี

ลำดับ	ผู้ขอรับการจัดที่ดินแทนที่ ชื่อ-สกุล	รายละเอียดเกี่ยวกับที่ดิน					ที่ตั้งที่ดิน		
		แปลงที่	ระวาง/กลุ่ม	ไร่	งาน	วา	หมู่ที่	ตำบล	อำเภอ
๑	นายภูมินทร์ ปัญญาใส	๑๑๔	๕๖๔๓ ๒๒๐๐	๔๙	๐	๘๕	๖	คำเลาะ	ไชยวาน
๒	นางสาวธัญสุดา โชคดี	๓๕๐	๕๖๔๓ ๑๔๐๖	๒๑	๐	๑๕	๑	โพนสูง	ไชยวาน
๓	นายอรรถพล ทบวัน	๑๖	๕๖๔๓ ๒๔๙๘	๘	๐	๑๑	๕	คำเลาะ	ไชยวาน
๔	นายชุมพร จันทระเสนา	๑๙๓	๕๖๔๓ ๒๒๐๐	๗	๐	๖	๖	คำเลาะ	ไชยวาน
๕	นางสาวนุชนารถ หวานอ่อน	๒๓	๕๖๔๓ ๒๘๐๔	๑๑	๐	๗๙	๓	คำเลาะ	ไชยวาน
๖	นางจุฑาทิพย์ โนนทิง	๔๐	๕๖๔๓ ๒๖๐๐	๙	๓	๙	๖	คำเลาะ	ไชยวาน
๗	นายประหยัด โคตรทอง	๗๒	๕๖๔๓ ๒๒๐๔	๒๔	๒	๕๐	๑๐	คำเลาะ	ไชยวาน
				๑๓๐	๓	๕๕			

แผนที่แปลงที่ดิน

ระวาง/กลุ่มที่..... 5643II2200 แปลงเลขที่..... 114 หมู่ที่..... ตำบล.....

อำเภอ..... ไชยวาน จังหวัด..... อุตรดิตถ์.....

เนื้อที่ประมาณ..... 49 ไร่ งาน..... 85 ตารางวา

ผู้สำรวจรังวัด..... นายธกร จิวพรหม ตำแหน่ง..... นักวิชาการแผนที่และภาพถ่ายปฏิบัติการ รังวัดวันที่...../...../.....

มาตราส่วนในระวาง ส.ป.ก. 1:4,000

มาตราส่วน 1:8,000

รูปแผนที่

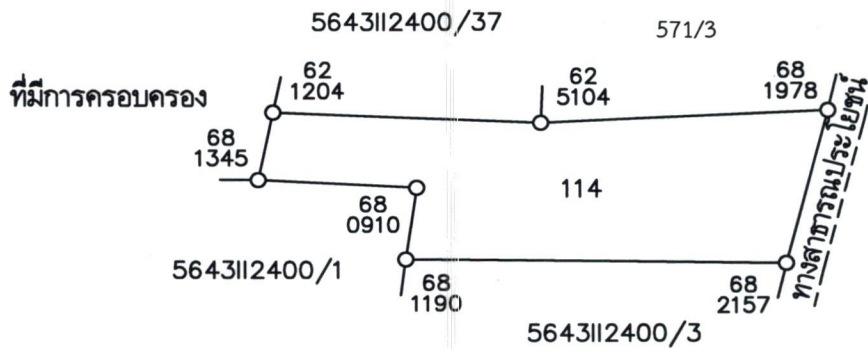

ลงชื่อผู้สำรวจรังวัด..... นายธกร จิวพรหม ลงชื่อผู้จำลอง..... นายทองม้วน ศิริไม้
 นักวิชาการแผนที่และภาพถ่ายปฏิบัติการ ช่างสำรวจ

ลงชื่อผู้ตรวจ..... นายสวิต มั่งคั่งดี วัน / เดือน / ปี..... 30 มกราคม 2569

นายช่างเครื่องกลชำนาญงาน รักษาราชการแทน
 ผู้อำนวยการกลุ่มงานช่างและแผนที่

แผนที่แปลงที่ดิน

ระวาง/กลุ่มที่ 564311406 แปลงเลขที่ 350 หมู่ที่ ตำบล โพนสูง

อำเภอ ไชยวาน จังหวัด อุรธานี

เนื้อที่ประมาณ 21 ไร่ งาน 15 ตารางวา

ผู้สำรวจจริงวัด นายสวิต มั่งคั่งดี ตำแหน่ง นายช่างเครื่องกลชำนาญงาน รั้ววัดวันที่ / /

มาตราส่วนในระวาง ส.ป.ก. ๑ : ๔,๐๐๐

มาตราส่วน ๑ : ๘,๐๐๐

รูปแผนที่

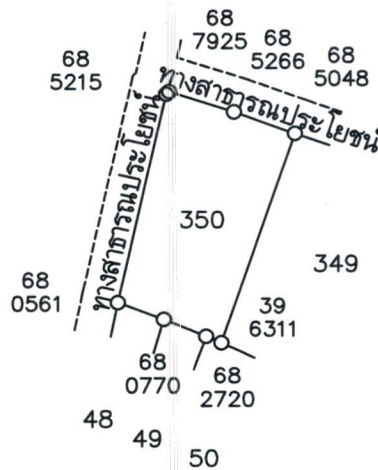

ลงชื่อผู้สำรวจจริงวัด นายสวิต มั่งคั่งดี ลงชื่อผู้จำลอง นายบุญเรือง ศรีโพธิ์
 นายช่างเครื่องกลชำนาญงาน ช่างสำรวจ

ลงชื่อผู้ตรวจ นายสวิต มั่งคั่งดี วัน / เดือน / ปี 30 ธันวาคม 2568
 นายช่างเครื่องกลชำนาญงาน

แผนที่แปลงที่ดิน

ระวาง/กลุ่มที่ 5643II2498 แปลงเลขที่ 16 หมู่ที่ ตำบล

อำเภอ จังหวัด อุดรธานี

เนื้อที่ประมาณ 8 ไร่ งาน 11 ตารางวา

ผู้สำรวจรังวัด นายวีระวุฒิ ทบวัน ตำแหน่ง ผู้ช่วยช่างสำรวจ รังวัดวันที่ / /

มาตราส่วนในระวาง ส.ป.ก. 1 : 4,000

มาตราส่วน 1 : 4,000

รูปแผนที่

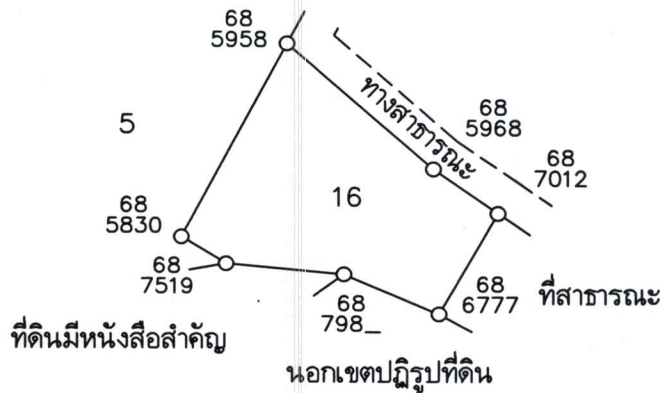

ลงชื่อผู้สำรวจรังวัด นายทองม้วน คิริโมะ ลงชื่อผู้จำลอง

ลงชื่อผู้ตรวจ (นายวีระวุฒิ ทบวัน) วัน / เดือน / ปี 29 / 01 / 2569

(นายวีระวุฒิ ทบวัน)
ผู้ช่วยช่างสำรวจ

แผนที่แปลงที่ดิน

ระวาง/กลุ่มที่..... 5643II2200แปลงเลขที่..... 193 หมู่ที่..... ตำบล.....

อำเภอ..... ไชยวาน จังหวัด..... อุดรธานี

เนื้อที่ประมาณ..... 7 ไร่..... งาน..... 6..... ตารางวา

ผู้สำรวจรังวัด..... นาย รณกร จีวพรม ตำแหน่ง..... นักวิชาการแผนที่และภาพถ่ายปฏิบัติการ รังวัดวันที่..... 11 / พฤศจิกายน / 2568

มาตราส่วนในระวาง ส.ป.ก. 1 : 4,000

มาตราส่วน 1 : 4,000

รูปแผนที่

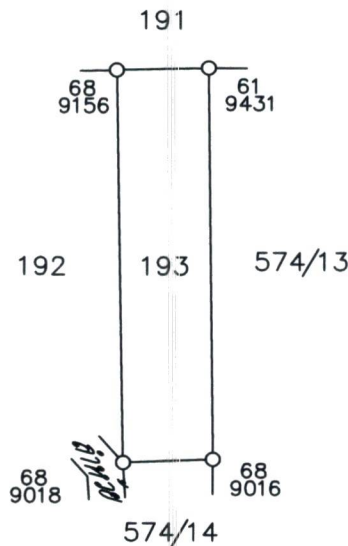

ลงชื่อผู้สำรวจรังวัด..... นาย รณกร จีวพรม ลงชื่อผู้จำลอง..... นาย ธนินท์ สามหาดไทย

ลงชื่อผู้ตรวจ..... นาย สวิท มั่งคั่งดี วัน / เดือน / ปี..... 28 / 11 / 2568

แผนที่แปลงที่ดิน

ระวาง/กลุ่มที่ 5643II2804 แปลงเลขที่ 23 หมู่ที่ ตำบล คำเกาะ

อำเภอ ไชยวาน จังหวัด อุดรธานี

เนื้อที่ประมาณ 11 ไร่ งาน 79 ตารางวา

ผู้สำรวจรังวัด นายสวิต มั่งคั่งดี ตำแหน่ง นายช่างเครื่องกลชำนาญงาน รังวัดวันที่ / /

มาตราส่วนในระวาง ส.ป.ก. 1 : 4,000

มาตราส่วน 1 : 4,000

รูปแผนที่

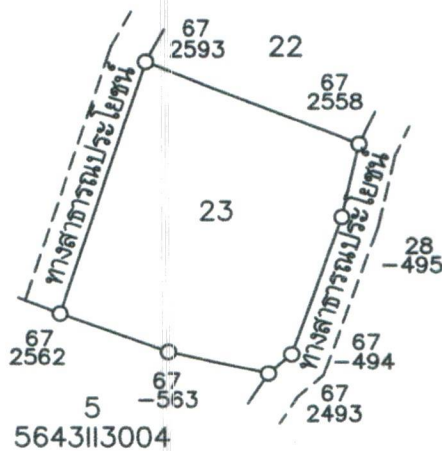

ลงชื่อผู้สำรวจรังวัด นายสวิต มั่งคั่งดี นายช่างเครื่องกลชำนาญงาน

ลงชื่อผู้จำลอง นายบุญเรือง ศรีโพธิ์ ช่างสำรวจ

ลงชื่อผู้ตรวจ นายวิฑูรย์ กุศลกาญจนากิจบาล วัน / เดือน ปี 31 ต.ค. 2567

นายช่างสำรวจอาวุโส

แผนที่แปลงที่ดิน

ระวาง/กลุ่มที่..... 5643II2600 แปลงเลขที่ 40 หมู่ที่..... ตำบล.....

อำเภอ..... ไชยวาน จังหวัด..... อุตรธานี.....

เนื้อที่ประมาณ..... 9 ไร่..... 3 งาน..... 9 ตารางวา

ผู้สำรวจรังวัด..... นายธกร จีวพรม ตำแหน่ง..... นักวิชาการแผนที่และภาพถ่ายปฏิบัติการ รังวัดวันที่...../...../.....

มาตราส่วนในระวาง ส.ป.ก. 1:4,000

มาตราส่วน 1:4,000

รูปแผนที่

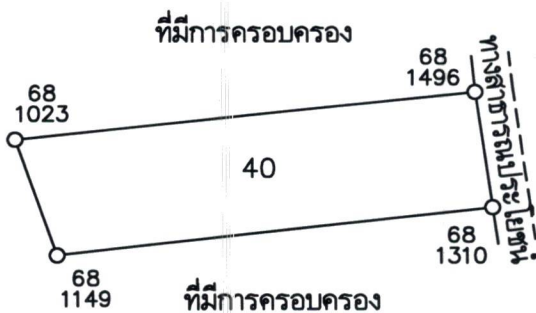

ลงชื่อผู้สำรวจรังวัด..... นายธกร จีวพรม ลงชื่อผู้จำลอง..... นายทองม้วน สิริไม้
 นักวิชาการแผนที่และภาพถ่ายปฏิบัติการ ช่างสำรวจ

ลงชื่อผู้ตรวจ..... นายสวิต มั่งคั่งดี วัน / เดือน / ปี..... 30 มกราคม 2569

นายช่างเครื่องกลชำนาญงาน รักษาราชการแทน
 ผู้อำนวยการกลุ่มงานช่างและแผนที่

แผนที่แปลงที่ดิน

ระวาง/กลุ่มที่ 5643II2204 แปลงเลขที่ 72 หมู่ที่ ตำบล คำเลาะ

อำเภอ ไชยวาน จังหวัด อุดรธานี

เนื้อที่ประมาณ 24 ไร่ 2 งาน 50 ตารางวา

ผู้สำรวจรังวัด นายสวิต มั่งคั่งดี ตำแหน่ง นายช่างเครื่องกลชำนาญงาน รังวัดวันที่ / /

มาตราส่วนในระวาง ส.ป.ก. ๑ : ๔,๐๐๐

มาตราส่วน ๑ : ๔,๐๐๐

รูปแผนที่

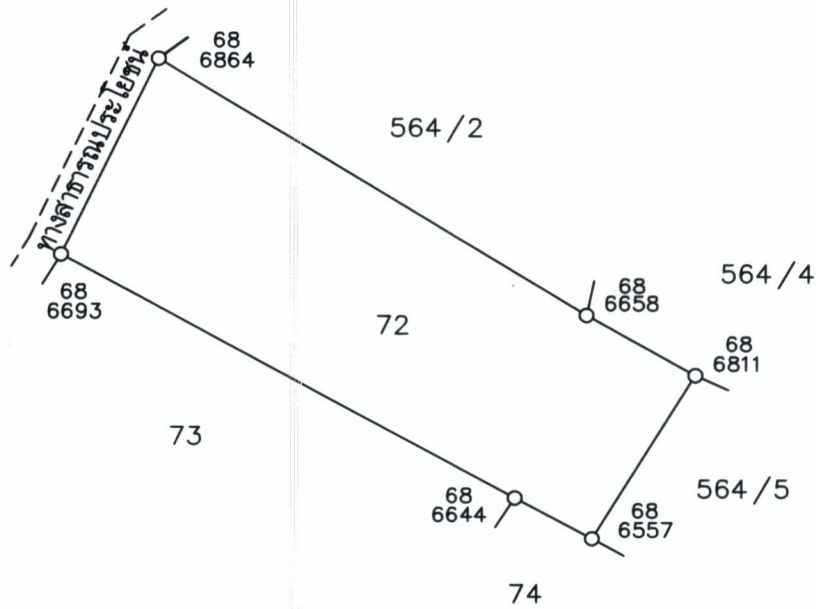

ลงชื่อผู้สำรวจรังวัด..... นายสวิต มั่งคั่งดี
นายช่างเครื่องกลชำนาญงาน

ลงชื่อผู้จำลอง..... นายบุญเรือง ศรีโพธิ์
ช่างสำรวจ

ลงชื่อผู้ตรวจ..... นายสวิต มั่งคั่งดี
นายช่างเครื่องกลชำนาญงาน

วัน / เดือน / ปี..... 30 ธันวาคม 2568