



ประกาศสำนักงานการปฏิรูปที่ดินจังหวัดสระบุรี

เรื่อง ผลการคัดเลือกและจัดที่ดินแทนที่เกษตรกรผู้ได้รับการจัดให้เข้าทำประโยชน์ซึ่งขอสิทธิที่ดิน

ด้วยมีเกษตรกรผู้ได้รับการจัดให้เข้าทำประโยชน์ในเขตปฏิรูปที่ดิน ขอสิทธิที่ดินเพื่อการจัดที่ดินแทนที่ จำนวน ๑๗ ราย ๑๙ แปลง ซึ่งปฏิรูปที่ดินจังหวัดสระบุรี ผู้ได้รับมอบหมายหน้าที่และอำนาจในการคัดเลือกและจัดที่ดินให้แก่เกษตรกรในเขตปฏิรูปที่ดินตามคำสั่งสำนักงานการปฏิรูปที่ดินเพื่อเกษตรกรกรรมที่ ๔๐๓/๒๕๖๔ สั่ง ณ วันที่ ๑๖ กรกฎาคม ๒๕๖๔ ได้มีคำสั่งอนุญาตให้ เกษตรกรผู้ยื่นคำขอรับการคัดเลือกและจัดที่ดินแทนที่ที่ได้รับการคัดเลือกและจัดที่ดินแทนที่ในที่ดินดังกล่าว โดยให้เป็นผู้ได้รับการจัดให้เข้าทำประโยชน์ในที่ดินในเขตปฏิรูปที่ดินจำนวน ๑๔ ราย ๑๖ แปลง รายละเอียดตามบัญชีรายชื่อเกษตรกรผู้ได้รับการจัดให้เข้าทำประโยชน์ในที่ดินเขตปฏิรูปที่ดินซึ่งขอสิทธิที่ดินเพื่อการจัดที่ดินแทนที่แนบท้ายประกาศนี้

อาศัยอำนาจตามความใน ข้อ ๑๖ และข้อ ๓๕ แห่งระเบียบคณะกรรมการปฏิรูปที่ดินเพื่อเกษตรกรกรรม ว่าด้วยหลักเกณฑ์ วิธีการ และเงื่อนไขในการคัดเลือกและจัดที่ดินให้แก่เกษตรกร การโอนหรือตกทอดทางมรดกสิทธิการเช่าหรือเช่าซื้อและการจัดการทรัพย์สินและหนี้สินของเกษตรกรผู้ได้รับที่ดิน พ.ศ.๒๕๖๔ เมื่อเลขาธิการหรือผู้ซึ่งเลขาธิการสำนักงานการปฏิรูปที่ดินเพื่อเกษตรกรกรรมมอบหมาย หรือคณะกรรมการได้มีคำสั่งอนุญาตให้เกษตรกรได้รับการจัดให้เข้าทำประโยชน์ หรือคำสั่งอนุมัติให้เกษตรกรได้รับสิทธิการเช่าหรือสิทธิการเช่าซื้อหรือได้รับการจัดให้โดยมีค่าชดเชยหรือคำสั่งไม่อนุญาตหรืออนุมัติตามคำขอดังกล่าวแล้วแต่กรณี ให้จัดทำคำสั่งเป็นหนังสือโดยออกประกาศผลการคัดเลือกและจัดที่ดิน ส.ป.ก.สระบุรี จึงขอประกาศผลการคัดเลือกและจัดที่ดินแทนที่เกษตรกรผู้ได้รับการจัดที่ดินขอสิทธิที่ดินจำนวน ๑๔ ราย ๑๖ แปลง เนื้อที่ ๒๔๔-๐-๐๙ ไร่ รายละเอียดตามบัญชีรายชื่อและแผนผังแปลงที่ดินที่แนบท้ายประกาศนี้

ทั้งนี้ หากบุคคลใดประสงค์จะอุทธรณ์หรือโต้แย้งคำสั่ง ให้ยื่นคำร้องอุทธรณ์หรือโต้แย้งคำสั่งพร้อมพยานหลักฐานได้ ณ สำนักงานการปฏิรูปที่ดินจังหวัดสระบุรี เลขที่ ๖๘๑/๒๔ ถนนนพิตชัยรณรงค์สงคราม ตำบลปากเพรียว อำเภอเมืองสระบุรี จังหวัดสระบุรี ภายใน ๓๐ วัน นับจากวันประกาศเป็นต้นไป

ประกาศ ณ วันที่ ๒๐ สิงหาคม พ.ศ. ๒๕๖๗

สืบทำรวจเอก

(อรุณ ศรีนาทม)

ปฏิรูปที่ดินจังหวัดสระบุรี

บัญชีรายชื่อเกษตรกรผู้ได้รับการคัดเลือกและจัดที่ดินแทนที่เกษตรกรซึ่งขอสิทธิที่ดิน (เติมแปลง) ในเขตปฏิรูปที่ดิน
แบบท้ายประกาศสำนักงานการปฏิรูปที่ดินจังหวัดสระบุรี

ที่	ผู้ขอสิทธิที่ดินฯ			แปลง	ระวาง ส.ป.ก.ที่	เนื้อที่			ที่ตั้งที่ดิน			ความ สัมพันธ์	ผู้ได้รับการคัดเลือกและจัดที่ดิน แทนที่เกษตรกรที่สิทธิ		
						(ไร่)	หมู่	ตำบล	อำเภอ						
๑	นาง	ลักขิกา	วงษ์แก้ว	๑๒	๔๓	๔๑	๓	๒๐	๖	วังม่วง	วังม่วง	บุตร	นางสาว	สุนีย์	วงษ์แก้ว
๒	นาง	ลักขิกา	วงษ์แก้ว	๔๗	๕๒๓๘IV๒๘๔๖-๙	๒	๓	๘๐	๖	วังม่วง	วังม่วง	บุตร	นางสาว	สุนีย์	วงษ์แก้ว
๓	นาย	สมรัก	วงษ์ศรี	๕๒	๑A	๕	๐	๐	๑๐	ซับสนุน	มวกเหล็ก	เครือญาติ	นาย	พนม	ศรประเสริฐ
๔	นาย	เสนอ	พัตตา	๓๗	๖NgWR	๑๐	๑	๑๒	๑๒	ลำพญากลาง	มวกเหล็ก	บุตร	นาย	นัฐพงษ์	สว่าง
๕	นาย	ไวพจน์	กิ่งสันเทียะ	๑๗	๕๒๓๘I๖๒๕๐	๖	๐	๕๓	๑๕	ลำพญากลาง	มวกเหล็ก	เครือญาติ	นาง	สำลี	ทาทองดี
๖	นาย	เสถียร	แก้วสามัคคี	๖๘	๖N๓E	๔๓	๒	๓๐	๗	หนองย่างเสือ	มวกเหล็ก	เครือญาติ	นางสาว	ศิรดา	แก้วสามัคคี
๗	นาง	ปาริชาติ	ก๊วนเจริญ	๑๗	๓๑๗	๑๒	๐	๐	๑๗	ลำพญากลาง	มวกเหล็ก	มารดา	นาง	มาลัย	ก๊วนเจริญ
๘	นาง	หลวย	เวียนสันเทียะ	๘	๒๖๕	๓๖	๑	๖๗	๑๔	ลำพญากลาง	มวกเหล็ก	เครือญาติ	นางสาว	นิตยา	เวียนสันเทียะ
๙	นาย	ปลอด	สนิทกลาง	๑๕	๒๐๙	๒๕	๑	๖๙	๑๔	ลำพญากลาง	มวกเหล็ก	บุตร	นางสาว	โรม	สนิทกลาง
๑๐	นาง	สนุน	มาหิรัญ	๑๐	๕๒๓๘IV๔๒๔๘	๑๐	๐	๐	๔	ซับสนุน	มวกเหล็ก	พี่น้องร่วม	นาง	เสนห์	สลุงอยู่
๑๑	นาง	สนุน	มาหิรัญ	๑๑	๕๒๓๘IV๔๒๔๘	๑๐	๐	๐	๔	ซับสนุน	มวกเหล็ก	พี่น้องร่วม	นาง	เสนห์	สลุงอยู่
๑๒	นาง	ชลอ	มหาวงษ์	๙	๕๑๓๘II๐๔๒๔-๕	๓	๐	๖๗		หน้าพระลาน	เฉลิมพระเกียรติ	หลาน	นาย	อนศักดิ์	มหาวงษ์

นิตยา ๗

บัญชีรายชื่อเกษตรกรผู้ได้รับการคัดเลือกและจัดที่ดินแทนที่เกษตรกรซึ่งขอสิทธิที่ดิน (เดิมแปลง) ในเขตปฏิรูปที่ดิน
 - แบบท้ายประกาศสำนักงานการปฏิรูปที่ดินจังหวัดสระบุรี

๑๓	นาย	มนตรี	โกจันทึก	๑๔	๔N๑E	๑๐	๐	๐		หนองย่างเสือ	ม่วงเหล็ก	เครือญาติ	นาง	เนตรญา	บัลดูอิน
๑๔	นาย	สำอังก์	วงษ์เส	๒๘	๕๒๓๘IV๒๔๙๘	๑	๑	๓๕	๓	ท่ามะปราง	แก่งคอย	เครือญาติ	นาง	ขวัญจิตร	วงษ์เส
๑๕	นางสาว	สุกัญญา	ก๊วนเจริญ	๑๖	๓๑๗	๖	๐	๐	๑๗	ลำพญากลาง	ม่วงเหล็ก	มารดา	นาง	นาลัย	ก๊วนเจริญ
๑๖	นาย	ศรีสุข	แก้วสามัคคี	๘	๕๒๓๘I๔๖๓๘	๑๙	๓	๗๖	๗	หนองย่างเสือ	ม่วงเหล็ก	บุตร	นาย	दनัย	แก้วสามัคคี

ใต้ที่ ตา

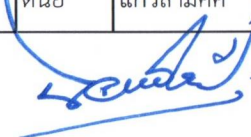

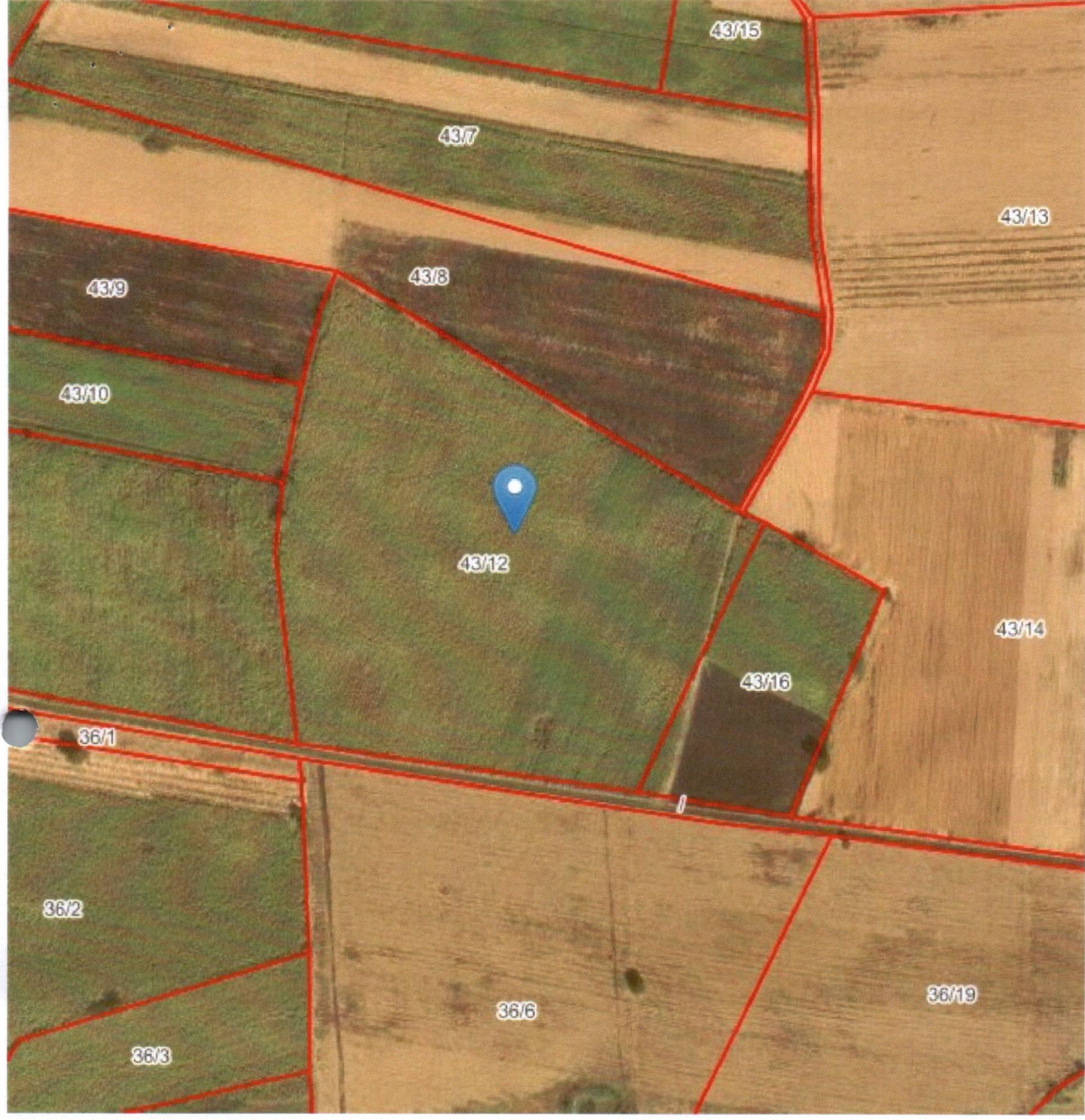

(นายพัชร์ฉวีกร ไกรจำเนียร)
นายช่างสำรวจอาวุโส



(นายพัชวิจน์ ไกรจำเนียร)
นายช่างสำรวจอาวุโส

9N2W/24

9N2W/25

5238IV3846/7

5238IV3846/8

5238IV3846/9

5238IV3846/22

5238IV3846/23

5238IV3846/24



1A/52

1A/53

5238IV3846/73

5238IV3846/37

5238IV3846/39

5238IV3846/38

5238IV3846/52

(นายพิชวัฒน์ ไกรจำเนียร)
นายช่างสำรวจอาวุโส



สำนักงานการปฏิรูปที่ดินจังหวัดสระบุรี
แผนที่แสดงตำแหน่งแปลงที่ดิน 37 ระหว่าง ส.ป.ก.6N1WR
ที่ดินตั้งอยู่ หมู่ที่ 12 ตำบลลำพญากลาง อำเภอมวกเหล็ก จังหวัดสระบุรี



[รูปแผนที่]

[/] อยู่ในเขตดำเนินการ

[] อยู่คาบเกี่ยวเขตดำเนินการ

[]อยู่นอกเขตดำเนินการ

ลงชื่อ *Cit*ผู้จัดทำแผนที่

(นายพัชวัญ ไกรจำเนียร)
นายช่างสำรวจอาวุโส



สำนักงานการปฏิรูปที่ดินจังหวัดสระบุรี
แผนที่แสดงตำแหน่งแปลงที่ดิน ๑๗ ระหว่าง ส.ป.ก.๕๒๓๘๖๒๕๐

นางสำลี ทาทองดี จัดแทนที่ นายไวพจน์ กิ่งสันเทียะ
ที่ดินตั้งอยู่ หมู่ที่ ๑๕ ตำบลลำพญากลาง อำเภออมวกเหล็ก จังหวัดสระบุรี



[รูปแผนที่]

อยู่ในเขตดำเนินการ

อยู่คาบเกี่ยวเขตดำเนินการ

อยู่นอกเขตดำเนินการ

ลงชื่อผู้จัดทำแผนที่

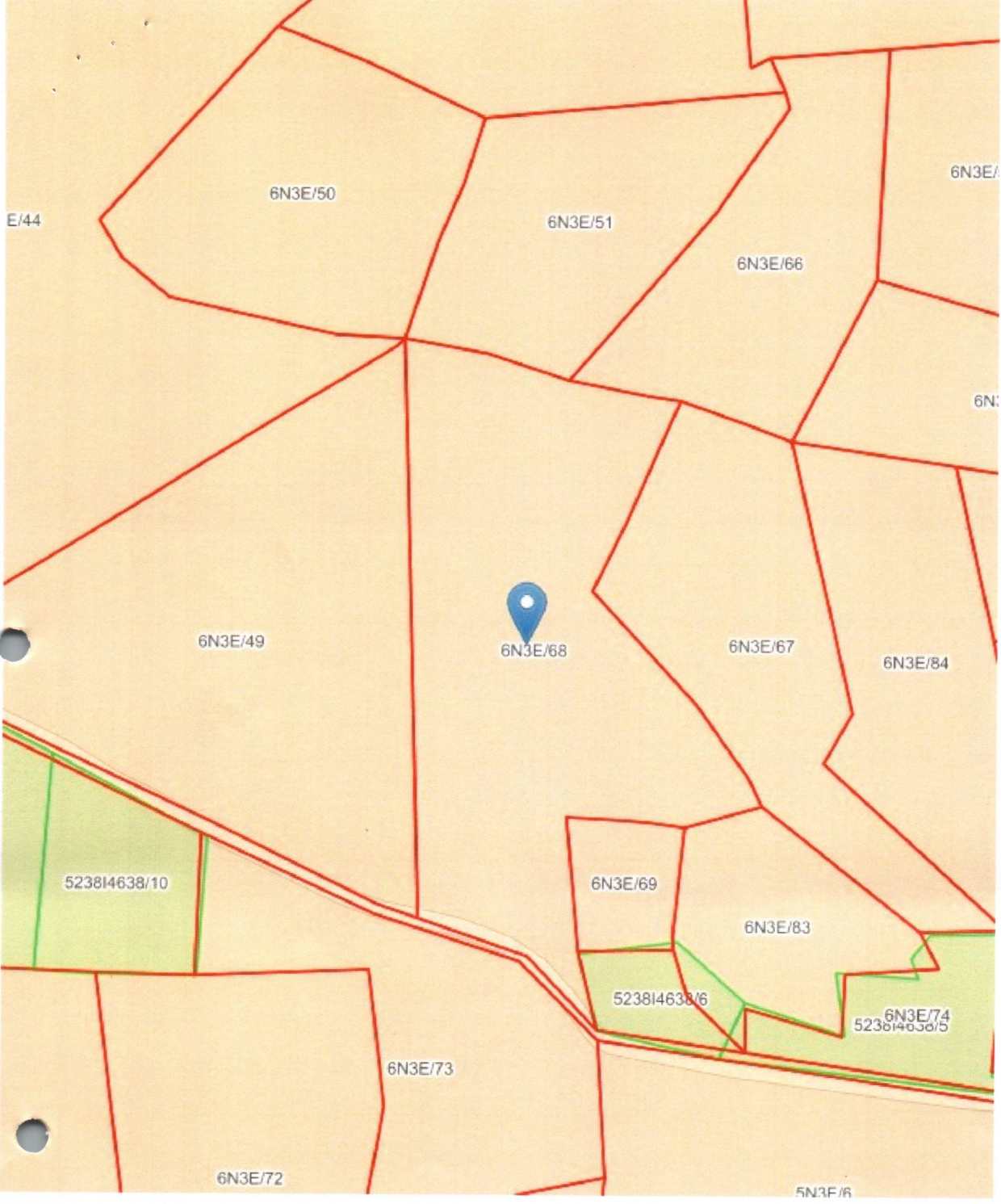

CF

(นายพัชวรินทร์ ไกรจำเนียร)
นายช่างสำรวจอาวุโส

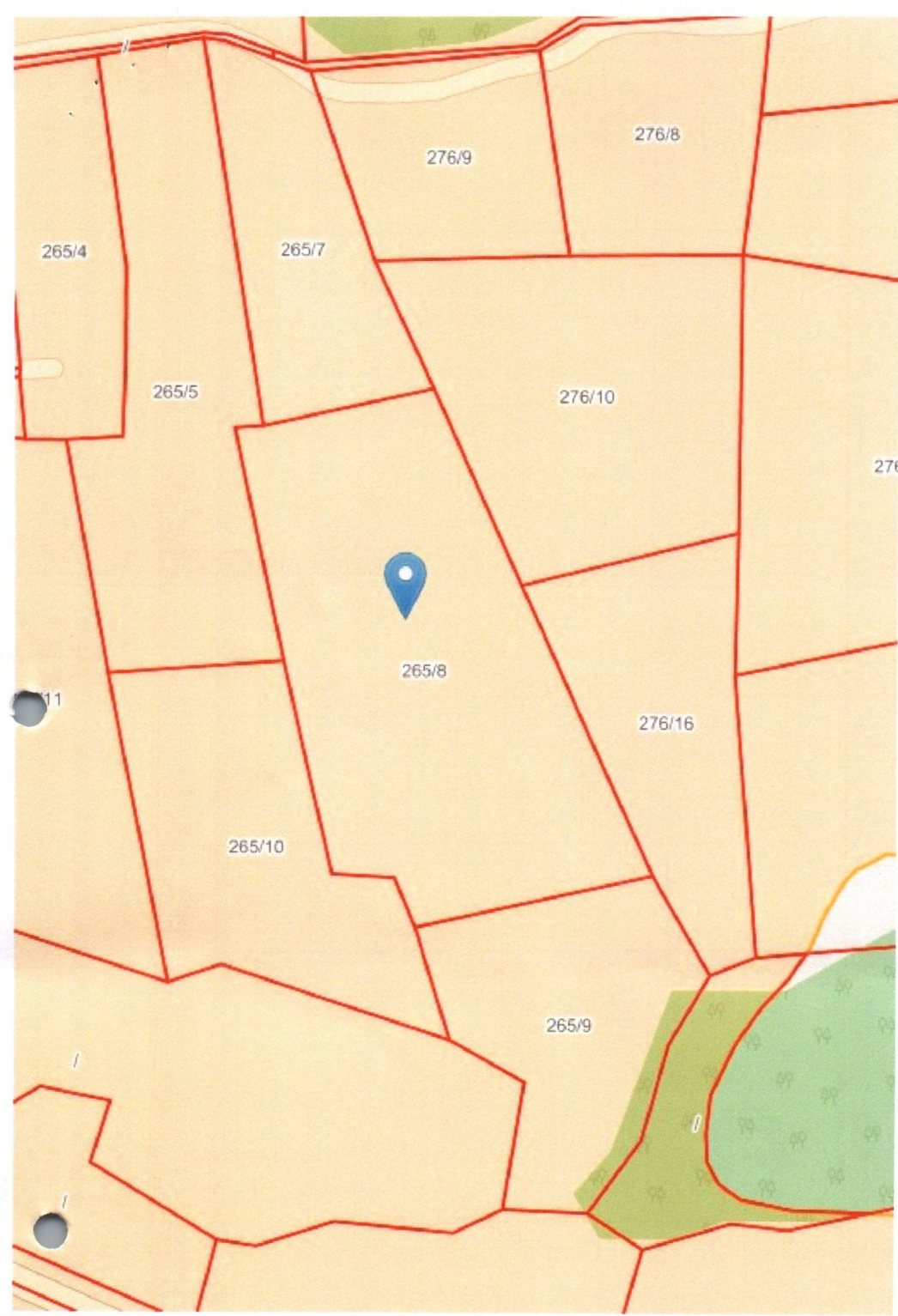

(นายพัชรวังนั โกรจําเนียร)
นายช่างสำรวจอาวุโส

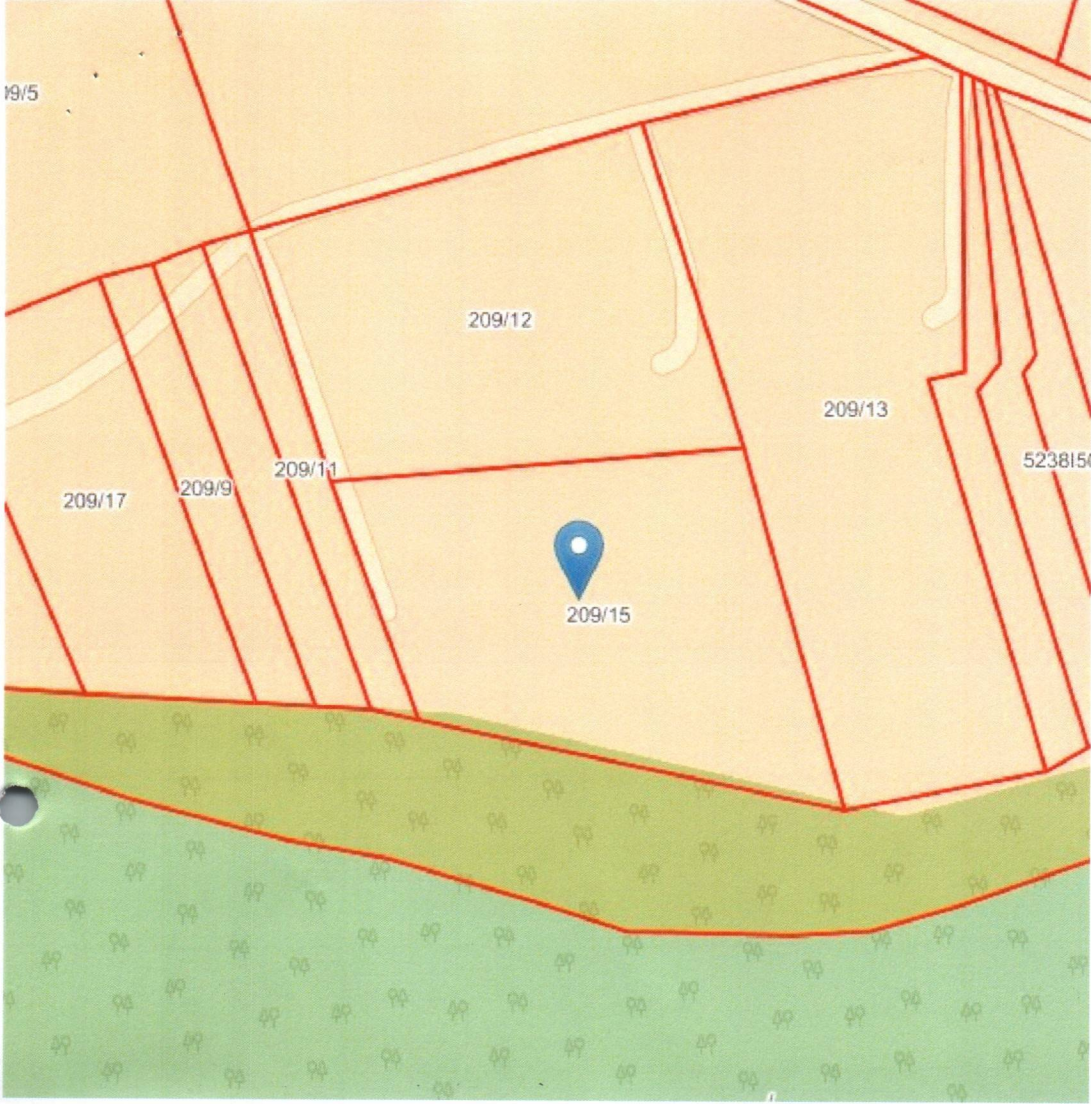

(Handwritten signature)

(นายพัชวรินทร์ ไกรจำเนียร)
นายช่างสำรวจอาวุโส



GF

(นายพัชวรินทร์ ไกรจำเนียร)
นายช่างสำรวจอาวุโส



(นายพัชวรินทร์ ไกรจำเนียร)
นายช่างสำรวจอาวุโส



GH

(นายพัชรวจน์ ไกรจำเนียร)
นายช่างสำรวจอาวุโส

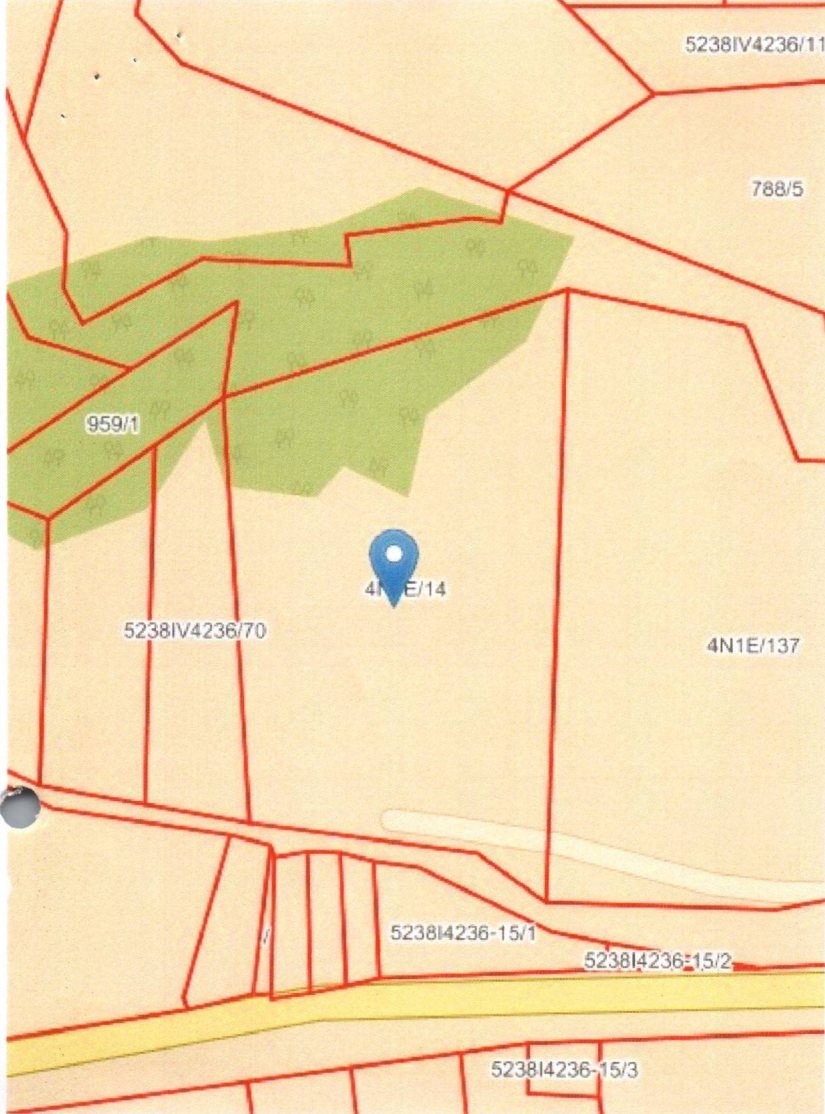

GF

(นายพัชวรัตน์ ไกรจำเนียร)
นายช่างสำรวจอาวุโส



สำนักงานการปฏิรูปที่ดินจังหวัดสระบุรี
แผนที่แสดงตำแหน่งแปลงที่ดิน ๘ ระหว่าง ส.ป.ก. ๕๒๓๘/๔๖๓๘

นายदनัย แก้วสามัคคี จัดแทนที่ นายศรีสุข แก้วสามัคคี
ที่ดินตั้งอยู่ หมู่ที่ ๗ ตำบลหนองย่างเสือ อำเภอมากเหล็ก จังหวัดสระบุรี



[รูปแผนที่]

[/] อยู่ในเขตดำเนินการ

[] อยู่คาบเกี่ยวเขตดำเนินการ

[]อยู่นอกเขตดำเนินการ

ลงชื่อผู้จัดทำแผนที่

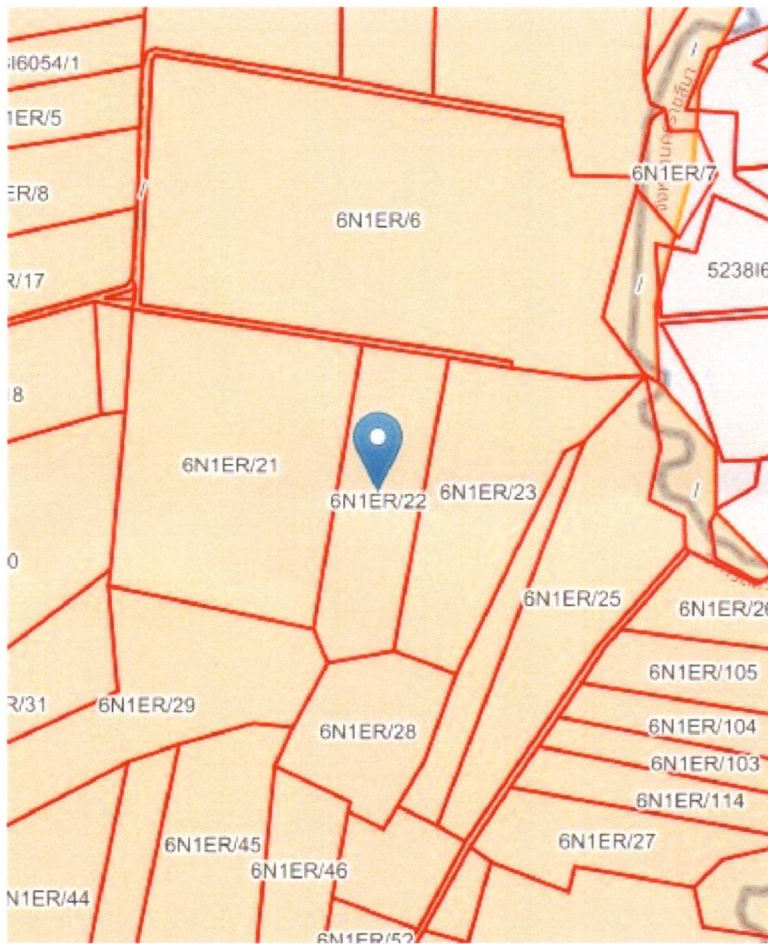

(นายพัชวรินทร์ ไกรจำเนียร)
นายช่างสำรวจอาวุโส

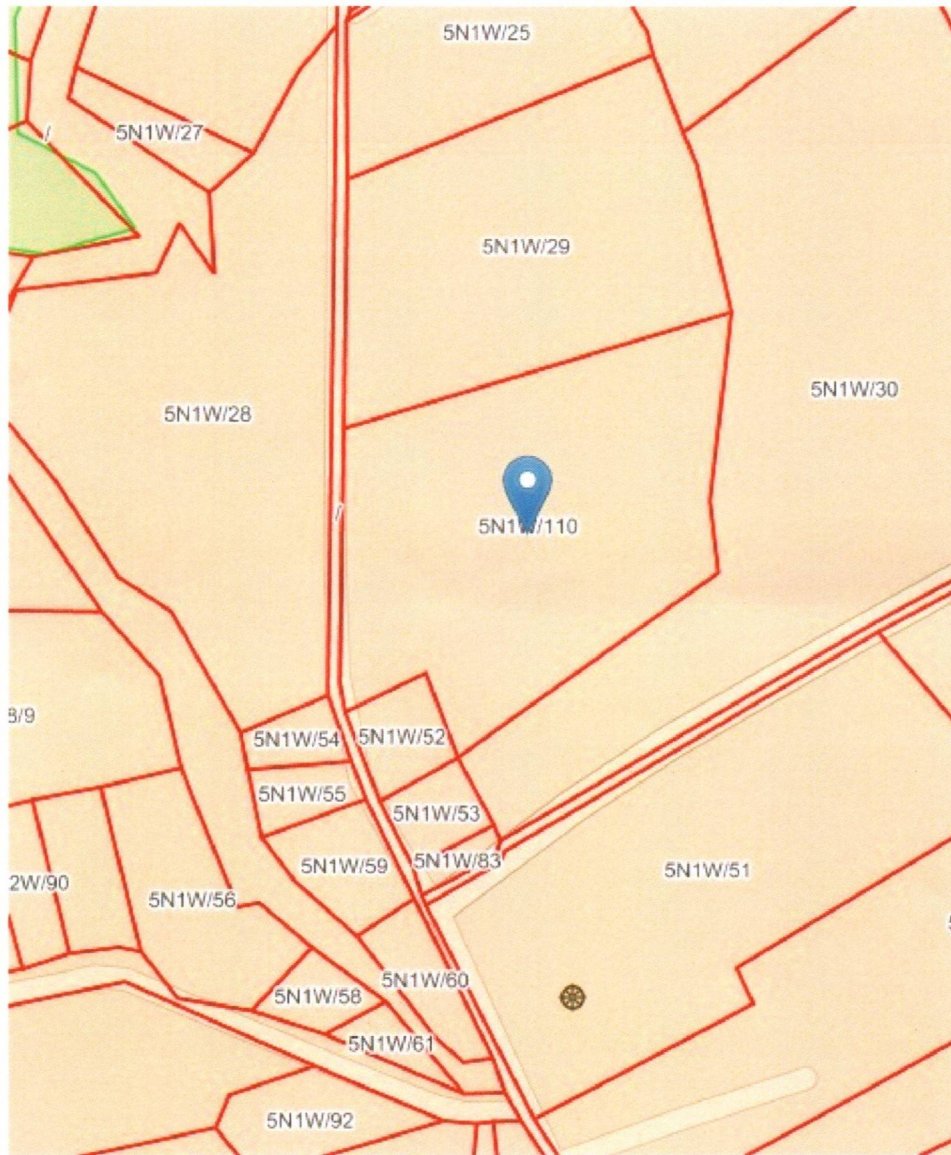

GT

(นายพัชวรินทร์ ไกรจำเนียร)
นายช่างสำรวจอาวุโส

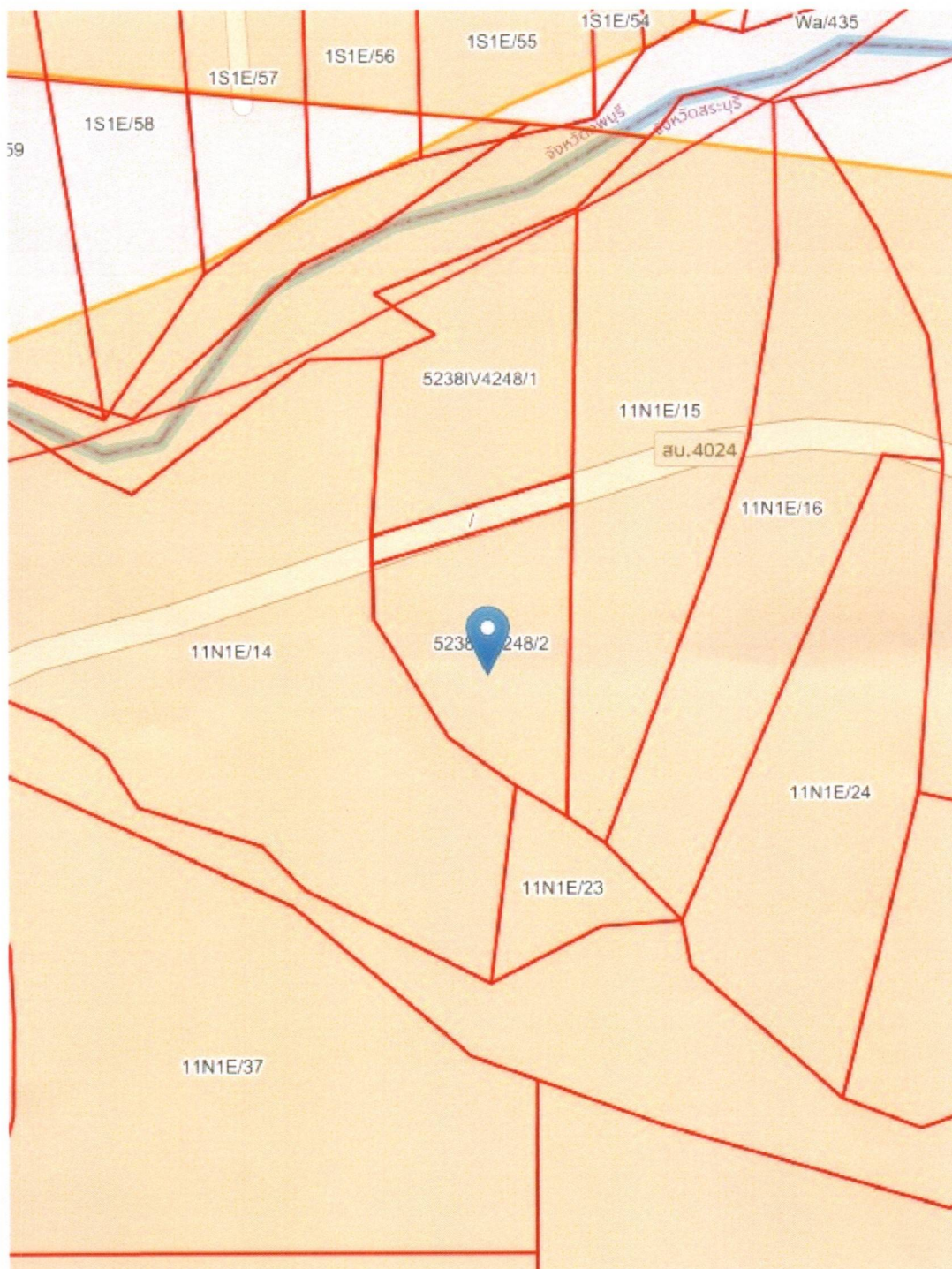

ค

(นายพัชวรินทร์ ไกรจำเนียร)
นายช่างสำรวจอาวุโส