ข้อมูลพื้นที่น้ำท่วมในเขตปฏิรูปที่ดิน

วันที่/เวลา 9 พฤศจิกายน 2564 เวลา 18.28 น.

แหล่งที่ของข้อมูล ดาวเทียม Sentinel-1
สำนักงานพัฒนาเทคโนโลยีอวกาศและภูมิสารสนเทศ
(องค์การมหาชน)

พื้นที่น้ำท่วมในเขตปฏิรูปที่ดิน

ลุ่มน้ำหลัก	ลุ่มน้ำปิง-ยม-น่าน			
จังหวัด	**จำนวนอำเภอ**	**จำนวนตำบล**	**เนื้อที่ (ไร่)**	**จำนวนแปลงเกษตรกรที่ได้รับความเสียหาย (แปลง)**
กำแพงเพชร	7	19	1,096.44	288
พิจิตร	8	21	1,633.69	519
พิษณุโลก	2	4	63.55	38
สุโขทัย	4	14	3,396.69	385
ลุ่มน้ำหลัก	ลุ่มน้ำสะแกกรัง			
อุทัยธานี	4	5	67.60	4
ลุ่มน้ำหลัก	ลุ่มน้ำเจ้าพระยา			
นครสวรรค์	5	36	4,191.52	65
ลพบุรี	3	9	531.10	164
พระนครศรีอยุธยา	7	24	1,972.16	457
สิงห์บุรี	2	2	21.64	6
อ่างทอง	1	3	29.71	1
ชัยนาท	1	1	0.01	6
ลุ่มน้ำหลัก	ลุ่มน้ำท่าจีน			
สุพรรณบุรี	2	9	8,226.90	293
นครปฐม	1	5	641.29	202
ลุ่มน้ำหลัก	ลุ่มน้ำป่าสัก			
เพชรบูรณ์	4	5	908.02	174

นายนิธิพงษ์ ทิตย์อากาศ นักวิชาการแผนที่ภาพถ่ายปฏิบัติการ โทรศัพท์ 1169

ลุ่มน้ำหลัก	ลุ่มน้ำบางปะกง			
ฉะเชิงเทรา	1	1	52.44	9
ปราจีนบุรี	2	5	855.73	64

จัดข้อมูลโดย กลุ่มวิเคราะห์ข้อมูลระยะไกล
ศูนย์เทคโนโลยีสารสนเทศและการสื่อสาร
สำนักงานการปฏิรูปที่ดินเพื่อเกษตรกรรม

แผนที่น้ำท่วมในเขตปฏิรูปที่ดิน จังหวัดฉะเชิงเทรา วันที่ 9 พ.ย. 2564

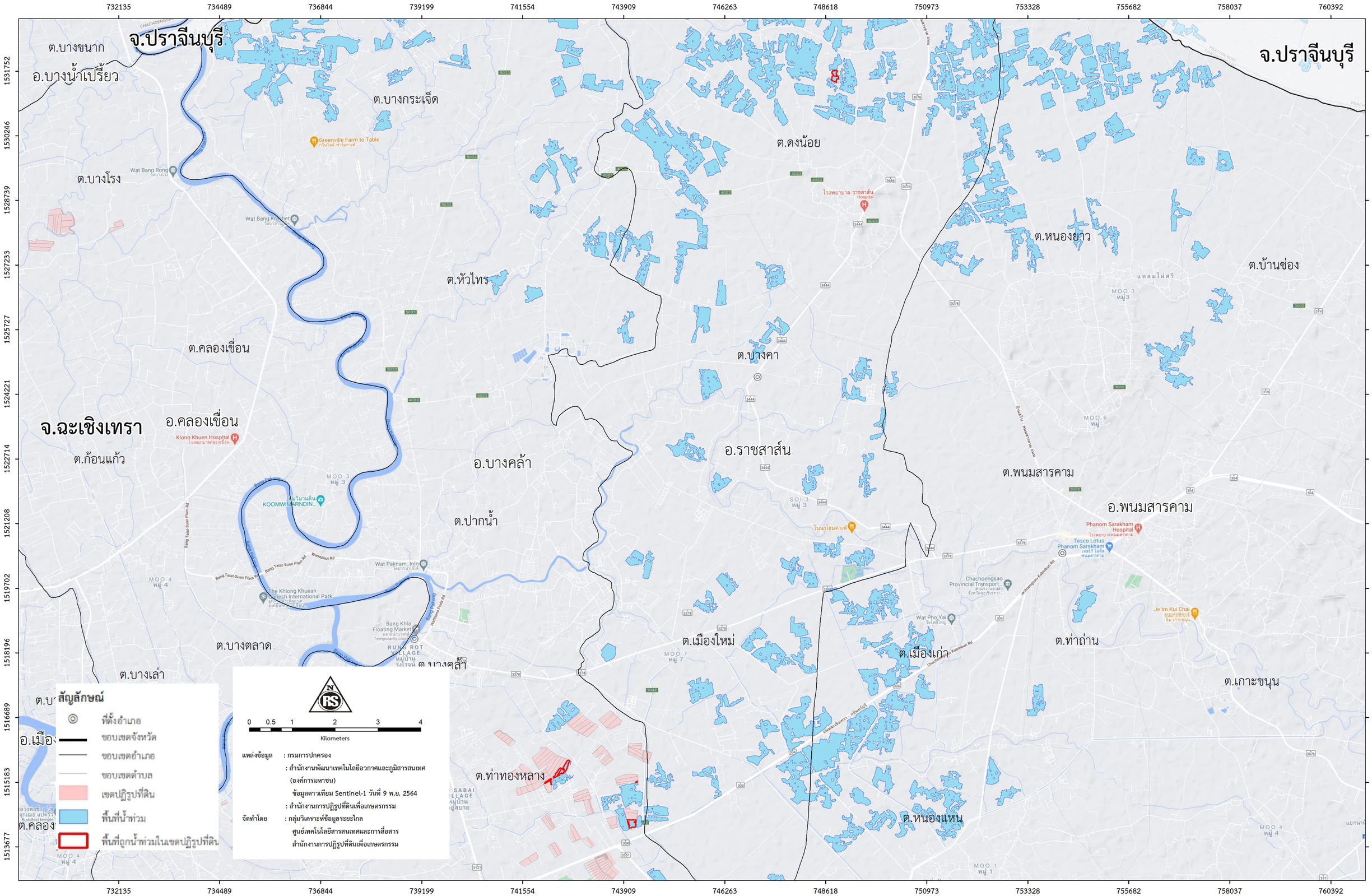

ข้อมูลแปลงที่ดินบนพื้นที่น้ำท่วมในเขตปฏิรูปที่ดิน วันที่ 9 พฤศจิกายน 2564

จังหวัด	อำเภอ	ตำบล	กลุ่ม	แปลง	ประเภทที่ดิน	ไร่	งาน	วา	การจัดการที่ดิน	คำนำหน้า	ชื่อ	สกุล	ที่อยู่	ถนน	ซอย	หมู่	บ้าน	ตำบล	อำเภอ	จังหวัด	พื้นที่น้ำท่วม (ไร่)	หมายเหตุ
จ.ฉะเชิงเทรา	อ.บางคล้า	ต.ท่าทองหลาง	A158	1	เอกชน	0	0	0													18.03	
จ.ฉะเชิงเทรา	อ.บางคล้า	ต.ท่าทองหลาง	A130	2	เอกชน	0	0	0													17.84	
จ.ฉะเชิงเทรา	อ.บางคล้า	ต.ท่าทองหลาง	A158	6	เอกชน	0	0	0													7.65	
จ.ฉะเชิงเทรา	อ.บางคล้า	ต.ท่าทองหลาง	A143	1	เอกชน	0	0	0													1.83	
จ.ฉะเชิงเทรา	อ.บางคล้า	ต.ท่าทองหลาง	A142	1	เอกชน	0	0	0													1.32	
จ.ฉะเชิงเทรา	อ.บางคล้า	ต.ท่าทองหลาง	A138	3	เอกชน	0	0	0													0.37	
จ.ฉะเชิงเทรา	อ.ราชสาส์น	ต.ดงน้อย	A146	2	เอกชน	0	0	0													9.93	
จ.ฉะเชิงเทรา	อ.ราชสาส์น	ต.ดงน้อย	A146	1	เอกชน	0	0	0													7.62	

แผนที่น้ำท่วมในเขตปฏิรูปที่ดิน จังหวัดปราจีนบุรี วันที่ 9 พ.ย. 2564

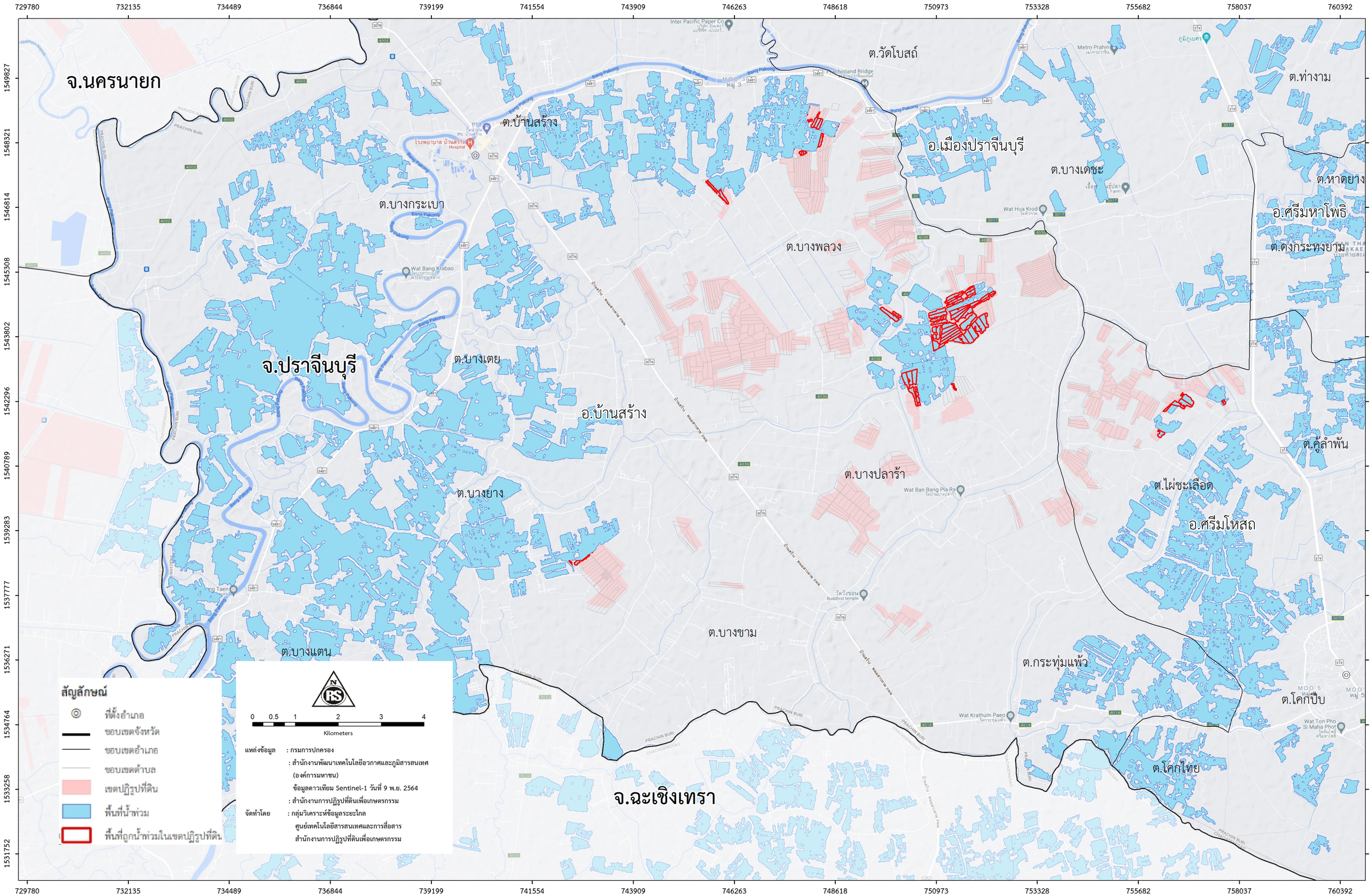

ข้อมูลแปลงที่ดินบนพื้นที่น้ำท่วมในเขตปฏิรูปที่ดิน วันที่ 9 พฤศจิกายน 2564

จังหวัด	อำเภอ	ตำบล	กลุ่ม	แปลง	ประเภทที่ดิน	ไร่	งาน	วา	การจัดการที่ดิน	คำนำหน้า	ชื่อ	สกุล	ที่อยู่	ถนน	ซอย	หมู่	บ้าน	ตำบล	อำเภอ	จังหวัด	พื้นที่น้ำท่วม (ไร่)	หมายเหตุ
จ.ปราจีนบุรี	อ.บ้านสร้าง	ต.บางปลาร้า	A9	3	เอกชน	0	0	0													3.73	
จ.ปราจีนบุรี	อ.บ้านสร้าง	ต.บางปลาร้า	A9	6	เอกชน	0	0	0													0.06	
จ.ปราจีนบุรี	อ.บ้านสร้าง	ต.บางปลาร้า				0	0	0													22.49	
จ.ปราจีนบุรี	อ.บ้านสร้าง	ต.บางปลาร้า				0	0	0													21.11	
จ.ปราจีนบุรี	อ.บ้านสร้าง	ต.บางปลาร้า				0	0	0													20.62	
จ.ปราจีนบุรี	อ.บ้านสร้าง	ต.บางปลาร้า				0	0	0													16.51	
จ.ปราจีนบุรี	อ.บ้านสร้าง	ต.บางปลาร้า				0	0	0													14.07	
จ.ปราจีนบุรี	อ.บ้านสร้าง	ต.บางพลวง	B12	2	เอกชน	0	0	0													24.69	
จ.ปราจีนบุรี	อ.บ้านสร้าง	ต.บางพลวง	B12	1	เอกชน	0	0	0													24.57	
จ.ปราจีนบุรี	อ.บ้านสร้าง	ต.บางพลวง	B12	4	เอกชน	0	0	0													24.17	
จ.ปราจีนบุรี	อ.บ้านสร้าง	ต.บางพลวง	A29	1	เอกชน	0	0	0													23.85	
จ.ปราจีนบุรี	อ.บ้านสร้าง	ต.บางพลวง	A86	1	เอกชน	0	0	0													22.04	
จ.ปราจีนบุรี	อ.บ้านสร้าง	ต.บางพลวง	B12	5	เอกชน	0	0	0													21.59	
จ.ปราจีนบุรี	อ.บ้านสร้าง	ต.บางพลวง	A34	3	เอกชน	0	0	0													21.48	
จ.ปราจีนบุรี	อ.บ้านสร้าง	ต.บางพลวง	A34	4	เอกชน	0	0	0													20.84	
จ.ปราจีนบุรี	อ.บ้านสร้าง	ต.บางพลวง	A37	3	เอกชน	0	0	0													20.43	
จ.ปราจีนบุรี	อ.บ้านสร้าง	ต.บางพลวง	A46	2	เอกชน	0	0	0													20.23	
จ.ปราจีนบุรี	อ.บ้านสร้าง	ต.บางพลวง	B7	3	เอกชน	0	0	0													19.68	
จ.ปราจีนบุรี	อ.บ้านสร้าง	ต.บางพลวง	A47	1	เอกชน	0	0	0													19.32	
จ.ปราจีนบุรี	อ.บ้านสร้าง	ต.บางพลวง	B7	4	เอกชน	0	0	0													19.21	
จ.ปราจีนบุรี	อ.บ้านสร้าง	ต.บางพลวง	B7	7	เอกชน	0	0	0													18.45	
จ.ปราจีนบุรี	อ.บ้านสร้าง	ต.บางพลวง	A34	2	เอกชน	0	0	0													18.39	
จ.ปราจีนบุรี	อ.บ้านสร้าง	ต.บางพลวง	B7	5	เอกชน	0	0	0													18.35	
จ.ปราจีนบุรี	อ.บ้านสร้าง	ต.บางพลวง	B12	3	เอกชน	0	0	0													18.13	
จ.ปราจีนบุรี	อ.บ้านสร้าง	ต.บางพลวง	A47	2	เอกชน	0	0	0													18.10	
จ.ปราจีนบุรี	อ.บ้านสร้าง	ต.บางพลวง	A37	2	เอกชน	0	0	0													17.81	
จ.ปราจีนบุรี	อ.บ้านสร้าง	ต.บางพลวง	A34	1	เอกชน	0	0	0													17.50	
จ.ปราจีนบุรี	อ.บ้านสร้าง	ต.บางพลวง	B7	6	เอกชน	0	0	0													17.19	
จ.ปราจีนบุรี	อ.บ้านสร้าง	ต.บางพลวง	B7	2	เอกชน	0	0	0													17.09	
จ.ปราจีนบุรี	อ.บ้านสร้าง	ต.บางพลวง	A47	3	เอกชน	0	0	0													16.66	
จ.ปราจีนบุรี	อ.บ้านสร้าง	ต.บางพลวง	A59	1	เอกชน	0	0	0													16.30	
จ.ปราจีนบุรี	อ.บ้านสร้าง	ต.บางพลวง	B7	1	เอกชน	0	0	0													16.21	
จ.ปราจีนบุรี	อ.บ้านสร้าง	ต.บางพลวง	A37	1	เอกชน	0	0	0													14.92	
จ.ปราจีนบุรี	อ.บ้านสร้าง	ต.บางพลวง	A58	1	เอกชน	0	0	0													14.42	

ข้อมูลแปลงที่ดินบนพื้นที่น้ำท่วมในเขตปฏิรูปที่ดิน วันที่ 9 พฤศจิกายน 2564

จังหวัด	อำเภอ	ตำบล	กลุ่ม	แปลง	ประเภทที่ดิน	ไร่	งาน	วา	การจัดการที่ดิน	คำนำหน้า	ชื่อ	สกุล	ที่อยู่	ถนน	ซอย	หมู่	บ้าน	ตำบล	อำเภอ	จังหวัด	พื้นที่น้ำท่วม (ไร่)	หมายเหตุ
จ.ปราจีนบุรี	อ.บ้านสร้าง	ต.บางพลวง	A59	2	เอกชน	0	0	0													13.94	
จ.ปราจีนบุรี	อ.บ้านสร้าง	ต.บางพลวง	A37	4	เอกชน	0	0	0													13.82	
จ.ปราจีนบุรี	อ.บ้านสร้าง	ต.บางพลวง	A46	3	เอกชน	0	0	0													13.73	
จ.ปราจีนบุรี	อ.บ้านสร้าง	ต.บางพลวง	A58	2	เอกชน	0	0	0													12.54	
จ.ปราจีนบุรี	อ.บ้านสร้าง	ต.บางพลวง	B6	5	เอกชน	0	0	0													10.40	
จ.ปราจีนบุรี	อ.บ้านสร้าง	ต.บางพลวง	A48	2	เอกชน	0	0	0													10.36	
จ.ปราจีนบุรี	อ.บ้านสร้าง	ต.บางพลวง	B6	1	เอกชน	0	0	0													8.96	
จ.ปราจีนบุรี	อ.บ้านสร้าง	ต.บางพลวง	B6	4	เอกชน	0	0	0													8.78	
จ.ปราจีนบุรี	อ.บ้านสร้าง	ต.บางพลวง	A29	2	เอกชน	0	0	0													6.15	
จ.ปราจีนบุรี	อ.บ้านสร้าง	ต.บางพลวง	A86	2	เอกชน	0	0	0													4.69	
จ.ปราจีนบุรี	อ.บ้านสร้าง	ต.บางพลวง	B12	6	เอกชน	0	0	0													2.73	
จ.ปราจีนบุรี	อ.บ้านสร้าง	ต.บางพลวง	A51	1	เอกชน	0	0	0													2.46	
จ.ปราจีนบุรี	อ.บ้านสร้าง	ต.บางพลวง	A24	5	เอกชน	0	0	0													2.36	
จ.ปราจีนบุรี	อ.บ้านสร้าง	ต.บางพลวง	A51	2	เอกชน	0	0	0													2.20	
จ.ปราจีนบุรี	อ.บ้านสร้าง	ต.บางพลวง	B6	3	เอกชน	0	0	0													1.98	
จ.ปราจีนบุรี	อ.บ้านสร้าง	ต.บางพลวง	B11	4	เอกชน	0	0	0													1.94	
จ.ปราจีนบุรี	อ.บ้านสร้าง	ต.บางพลวง	B6	2	เอกชน	0	0	0													0.51	
จ.ปราจีนบุรี	อ.บ้านสร้าง	ต.บางพลวง	A51	3	เอกชน	0	0	0													0.45	
จ.ปราจีนบุรี	อ.บ้านสร้าง	ต.บางพลวง	A46	4	เอกชน	0	0	0													0.18	
จ.ปราจีนบุรี	อ.บ้านสร้าง	ต.บางพลวง	A24	4	เอกชน	0	0	0													0.14	
จ.ปราจีนบุรี	อ.บ้านสร้าง	ต.บางพลวง	A48	3	เอกชน	0	0	0													0.13	
จ.ปราจีนบุรี	อ.บ้านสร้าง	ต.บางพลวง	B11	2	เอกชน	0	0	0													0.04	
จ.ปราจีนบุรี	อ.บ้านสร้าง	ต.บางพลวง	A32	1	เอกชน	0	0	0													0.01	
จ.ปราจีนบุรี	อ.บ้านสร้าง	ต.บางพลวง	A24	3	เอกชน	0	0	0													0.01	
จ.ปราจีนบุรี	อ.บ้านสร้าง	ต.บางพลวง				0	0	0													56.38	
จ.ปราจีนบุรี	อ.บ้านสร้าง	ต.บางพลวง				0	0	0													0.53	
จ.ปราจีนบุรี	อ.บ้านสร้าง	ต.บางยาง	A1	67	เอกชน	0	0	0													8.24	
จ.ปราจีนบุรี	อ.บ้านสร้าง	ต.บางยาง	A1	22	เอกชน	0	0	0													0.01	
จ.ปราจีนบุรี	อ.ศรีมโหสถ	ต.โคกปีบ	A140	1	เอกชน	0	0	0													14.50	
จ.ปราจีนบุรี	อ.ศรีมโหสถ	ต.โคกปีบ	A141	1	เอกชน	0	0	0													0.01	
จ.ปราจีนบุรี	อ.ศรีมโหสถ	ต.ไผ่ชะเลือด	A183	2	เอกชน	0	0	0													22.67	
จ.ปราจีนบุรี	อ.ศรีมโหสถ	ต.ไผ่ชะเลือด	A183	1	เอกชน	0	0	0													17.90	
จ.ปราจีนบุรี	อ.ศรีมโหสถ	ต.ไผ่ชะเลือด	A197	1	เอกชน	0	0	0													13.17	
จ.ปราจีนบุรี	อ.ศรีมโหสถ	ต.ไผ่ชะเลือด	A188	1	เอกชน	0	0	0													9.77	

ข้อมูลแปลงที่ดินบนพื้นที่น้ำท่วมในเขตปฏิรูปที่ดิน วันที่ 9 พฤศจิกายน 2564

จังหวัด	อำเภอ	ตำบล	กลุ่ม	แปลง	ประเภทที่ดิน	ไร่	งาน	วา	การจัดการที่ดิน	คำนำหน้า	ชื่อ	สกุล	ที่อยู่	ถนน	ซอย	หมู่	บ้าน	ตำบล	อำเภอ	จังหวัด	พื้นที่น้ำท่วม (ไร่)	หมายเหตุ
จ.ปราจีนบุรี	อ.ศรีมโหสถ	ต.ไผ่ชะเลือด	A194	1	เอกชน	0	0	0													4.69	
จ.ปราจีนบุรี	อ.ศรีมโหสถ	ต.ไผ่ชะเลือด	A198	1	เอกชน	0	0	0													3.24	
จ.ปราจีนบุรี	อ.ศรีมโหสถ	ต.ไผ่ชะเลือด	A156	1	เอกชน	0	0	0													1.26	