

สาระสำคัญกฎหมายปฏิรูปที่ดิน ฉบับปัจจุบัน

ส่วนประกอบบทบัญญัติการปฏิรูปที่ดินเพื่อเกษตรกรรม

รวม 48 มาตรา

- | | |
|--------------|--|
| มาตรา 1- 5 | คำนิยาม |
| มาตรา 6- 11 | หมวด 1 ว่าด้วยสำนักงานการปฏิรูปที่ดินเพื่อเกษตรกรรม |
| มาตรา 12- 24 | หมวด 2 ว่าด้วยคณะกรรมการปฏิรูปที่ดินเพื่อเกษตรกรรม
และคณะกรรมการปฏิรูปที่ดินจังหวัด |
| มาตรา 25- 39 | หมวด 3 ว่าด้วยการดำเนินการปฏิรูปที่ดินเพื่อเกษตรกรรม |
| มาตรา 40- 46 | หมวด 4 ว่าด้วยการอุทธรณ์ |
| มาตรา 47- 48 | หมวด 5 บทกำหนดโทษ |

4 ขั้นตอนการปฏิรูปที่ดิน

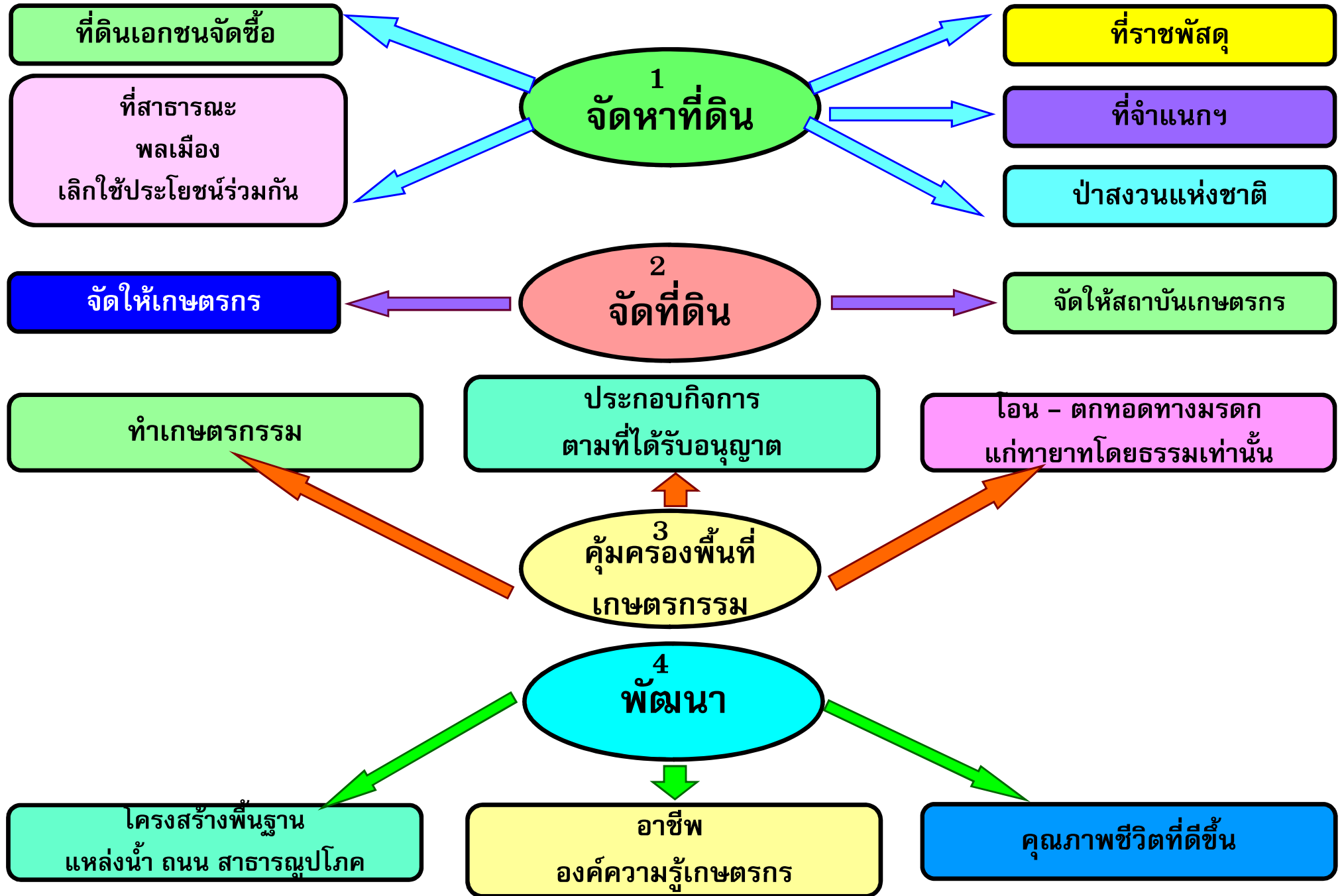

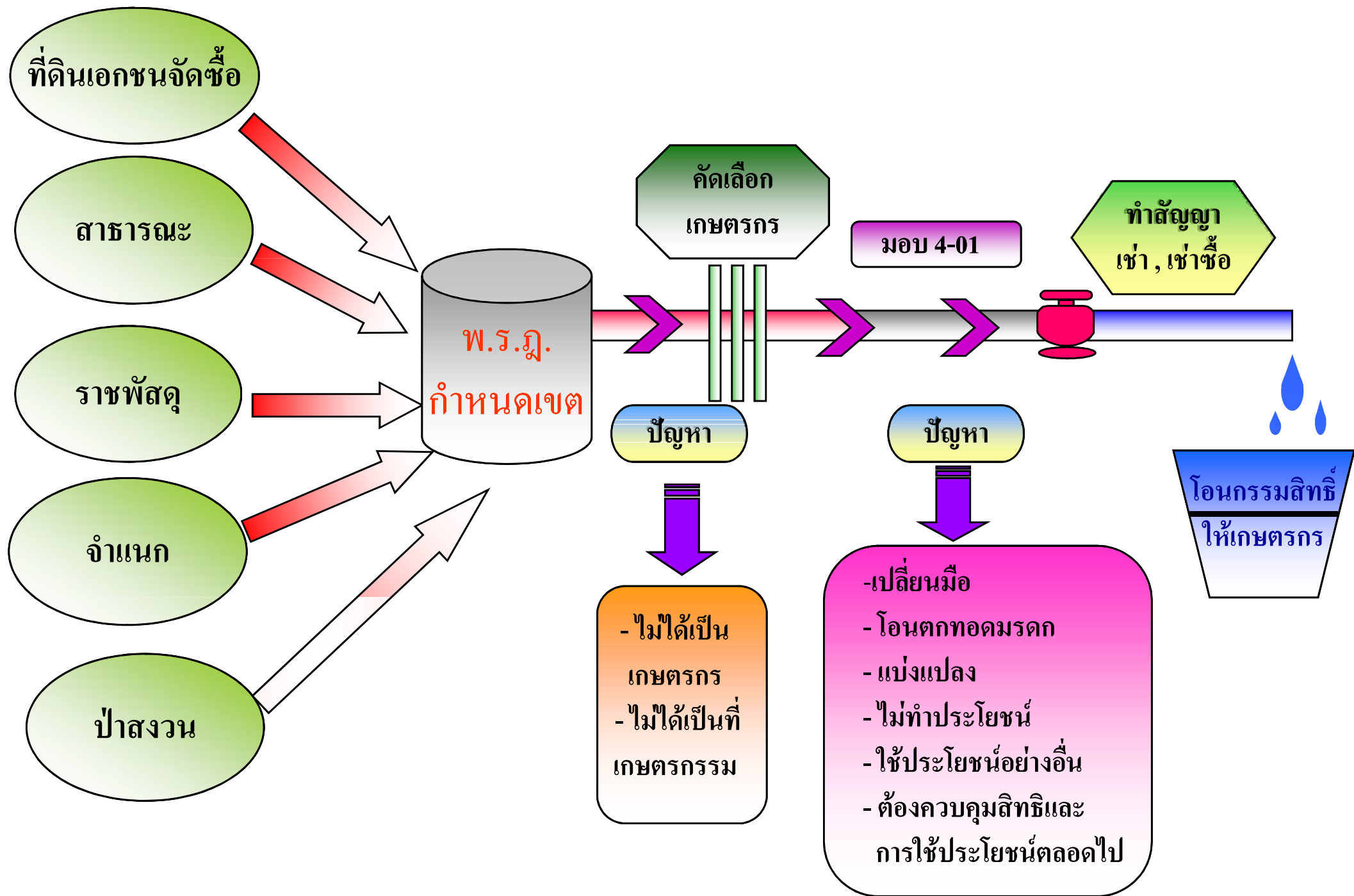

การนำที่ดินของรัฐมาดำเนินการปฏิรูปที่ดิน

- ม.26 ให้พระราชกฤษฎีกากำหนดเขตปฏิรูปที่ดินมีผลเป็นการเพิกถอนที่ดินของรัฐที่ ส.ป.ก.นำมาดำเนินการปฏิรูปที่ดิน

- ม.26(1) ที่ดินสาธารณสมบัติของแผ่นดินประเภทที่พลเมืองใช้ประโยชน์ร่วมกัน แต่พลเมืองเลิกใช้ประโยชน์ร่วมกันแล้ว

มีมติ อบต. ความเห็น
อำเภอ จังหวัด และ คปจ.
จังหวัด เห็นชอบร่วมกันว่า
พลเมืองเลิกใช้ประโยชน์
ร่วมกันแล้วและสมควร
นำมาดำเนินการปฏิรูปที่ดิน

ประกาศเขตแล้ว
- เสนอขอมติ คปก.นำมา

ยังไม่ประกาศเขต
- เสนอขอมติ คปก.นำมา
- ตรา พ.ร.ฎ.

การนำที่ดินของรัฐมาดำเนินการปฏิรูปที่ดิน

สิ่งที่ควรคำนึง ม.26(1)

- 1. มติ อบต.ความเห็นอำเภอ และจังหวัดต้องมีความชัดเจนว่ามีการเลิกใช้ และให้นำมาดำเนินการปฏิรูปที่ดิน และมีครบทุก อบต. และอำเภอที่แนวเขตที่ดินครอบคลุมถึง
- 2. มติ อบต.ต้องเป็นปัจจุบัน และจังหวัดจะต้องติดตามโดยใกล้ชิด
- 3. สํารวจสภาพการถือครอง / เอกสารสิทธิ
- 4. อํานาจซ้ําซ้อนระหว่างกรมที่ดิน ตาม ป.ที่ดิน ม.8 และ ส.ป.ก.ตาม ม.26(1)
- 5. ให้รังวัดแนวเขตให้ชัดเจน

การนำที่ดินของรัฐมาดำเนินการปฏิรูปที่ดิน

ม.26(2) ที่ดินราชพัสดุ

- กฎหมายปี 2518

ไม่ต้องเพิกถอนตาม
ป.ที่ดิน

ไม่มีเงื่อนไข

- กฎหมายปี 2532

ไม่ต้องเพิกถอนตาม
พ.ร.บ.ที่ราชพัสดุ

พ.ศ. 2518

ต้องได้รับความยินยอม
จากกระทรวงการคลัง

ประกาศเขตแล้ว

- เสนอขอ กก
- เสนอขอมติ คปก.นำมา

ยังไม่ประกาศเขต

- เสนอขอ กก
- เสนอขอมติ คปก.นำมา
- ตรา พ.ร.ฎ.

การนำที่ดินของรัฐมาดำเนินการปฏิรูปที่ดิน

สิ่งที่ควรคำนึง ม.26(2)

นโยบาย 1 ล้านไร่ของ กค.

- **กฎหมายปี 2518**
ไม่ต้องเพิกถอนตามประมวล
กฎหมายที่ดิน

- ที่ดินที่ ส.ป.ก. ได้มา เว้นแต่ที่ได้จาก
การเวนคืน ถือว่าเป็นที่ราชพัสดุตาม
พ.ร.บ.ที่ราชพัสดุ พ.ศ. 2518

- **กฎหมายปี 2532**
ไม่ต้องเพิกถอนตาม พ.ร.บ.
ที่ราชพัสดุ พ.ศ. 2518

- ม.36 ทวิ ที่ดินที่ ส.ป.ก. ได้มา ไม่ให้
ถือว่าเป็นที่ราชพัสดุ แต่ให้ ส.ป.ก.
เป็นผู้ถือกรรมสิทธิ์

การนำที่ดินของรัฐมาดำเนินการปฏิรูปที่ดิน

- ม.26(3) ที่รกร้างว่างเปล่า นอกเขตป่าไม้ถาวร หรือ ที่ดินในเขตป่าไม้ถาวร แต่ ครม.จำแนก ออกจากป่า ไม้ถาวร เพื่อให้ คจช. พิจารณา

- มติ ครม.จำแนก
ออกจากป่าไม้ถาวร
- มติคณะกรรมการ
จัดที่ดินแห่งชาติ
มอบให้ ส.ป.ก.

ประกาศเขตแล้ว

- เสนอขอมติ คปก.นำมา

ยังไม่ประกาศเขต

- เสนอขอมติ คปก.นำมา

- ตรา พ.ร.ฎ.

การนำที่ดินของรัฐมาดำเนินการปฏิรูปที่ดิน

สิ่งที่ควรคำนึง ม.26(3)

- ◎ ที่ดินมีเอกสารสิทธิมาก
- ◎ แจกกลับมาว่าสามารถดำเนินการได้เพียงใด
- ◎ ใช้ผลการ Reshape

การนำที่ดินของรัฐมาดำเนินการปฏิรูปที่ดิน

- ม.26(4) ที่ดินในเขตป่าสงวนแห่งชาติไม่ต้องเพิกถอนตาม พ.ร.บ.ป่าสงวนฯ เมื่อครบ 3 เดือน

1. มีมติ ครม.

-ป่า เอ มติ ครม.วันที่ 30 มี.ค.36
-ป่า อี มติ ครม.วันที่ 1 มี.ค.37

2. ส.ป.ก.จะนำ
(แผนงาน งบประมาณ)

-ป่า เอ มติ คปก.ครั้งที่ 6/35
วันที่ 13 พ.ย.35
-ป่า อี มติ คปก.ครั้งที่ 4/36
วันที่ 23 ส.ค.36

3. มี พ.ร.ฎ.

ประกาศเขตแล้ว
- มีผลเพิกถอนตั้งแต่มีมติ
คปก.หรือมติ ครม. หลังสุด
ยังไม่ประกาศเขต
-มีผลเพิกถอนตั้งแต่มี พ.ร.ฎ.

การนำที่ดินของรัฐมาดำเนินการปฏิรูปที่ดิน

สิ่งที่ควรคำนึง ม.26(4)

1. ส.ป.ก. เป็น
ผู้ถือกรรมสิทธิ์

2. พื้นที่ป่า อี1 และ
แนวทางแก้ไขของ
สนง.กฤษฎีกา

3. Reshape เพื่อ
แก้ไขปัญหา
การทับซ้อน

4. การคืนพื้นที่ป่า

5. ข้อตกลง
วันที่ 13 พ.ย. 41

- ปัญหาเกษตรกรตัดไม้ในเขต ส.ป.ก. ถูกจับกุม

กรมป่าไม้อ้างว่า ยังเป็นป่า ตามความเห็นของคณะกรรมการกฤษฎีกา เมื่อปี 2536

แต่คำพิพากษาเมื่อปี 2544 วินิจฉัยว่าที่ดินที่ได้มาตาม พ.ร.บ.การปฏิรูปที่ดิน

ส.ป.ก.จะเป็นผู้ถือกรรมสิทธิ์ ซึ่งเป็นการได้กรรมสิทธิ์ตามกฎหมายอื่นตาม ป.ที่ดินม.3(2) จึง
ไม่ใช่ป่าตามความหมายของ ม.4(1) แห่ง พ.ร.บ.ป่าไม้ พ.ศ.2484

แนวทางแก้ไขปัญหาของ สนง.กฤษฎีกา (ป่าอ้อ 1)

- 1.พ.ร.ฎ.กำหนดเขตปฏิรูปที่ดิน เป็นเพียงการกำหนดขอบเขตของที่ดินที่จะทำการปฏิรูปที่ดินเท่านั้น ไม่ได้มีผลเป็นการเพิกถอนป่าสงวนแห่งชาติทันที พื้นที่ป่าสงวนแห่งชาติยังคงเป็นพื้นที่ป่าสงวนแห่งชาติอยู่เช่นเดิม และ ส.ป.ก.ต้องเก็บพื้นที่ที่ใช้ในกิจกรรมของกรมป่าไม้ตามความเหมาะสมของแต่ละพื้นที่ส่งคืนให้แก่กรมป่าไม้
- 2.สกก.ได้ตรวจพิจารณาร่าง พ.ร.ฎ.ไปตามที่ ส.ป.ก. เสนอ
- 3.ให้ ส.ป.ก. ประสานกับกรมป่าไม้ เมื่อจะเข้าดำเนินการปฏิรูปที่ดินในพื้นที่ควรสงวนไว้ไม่นำไปปฏิรูปที่ดิน

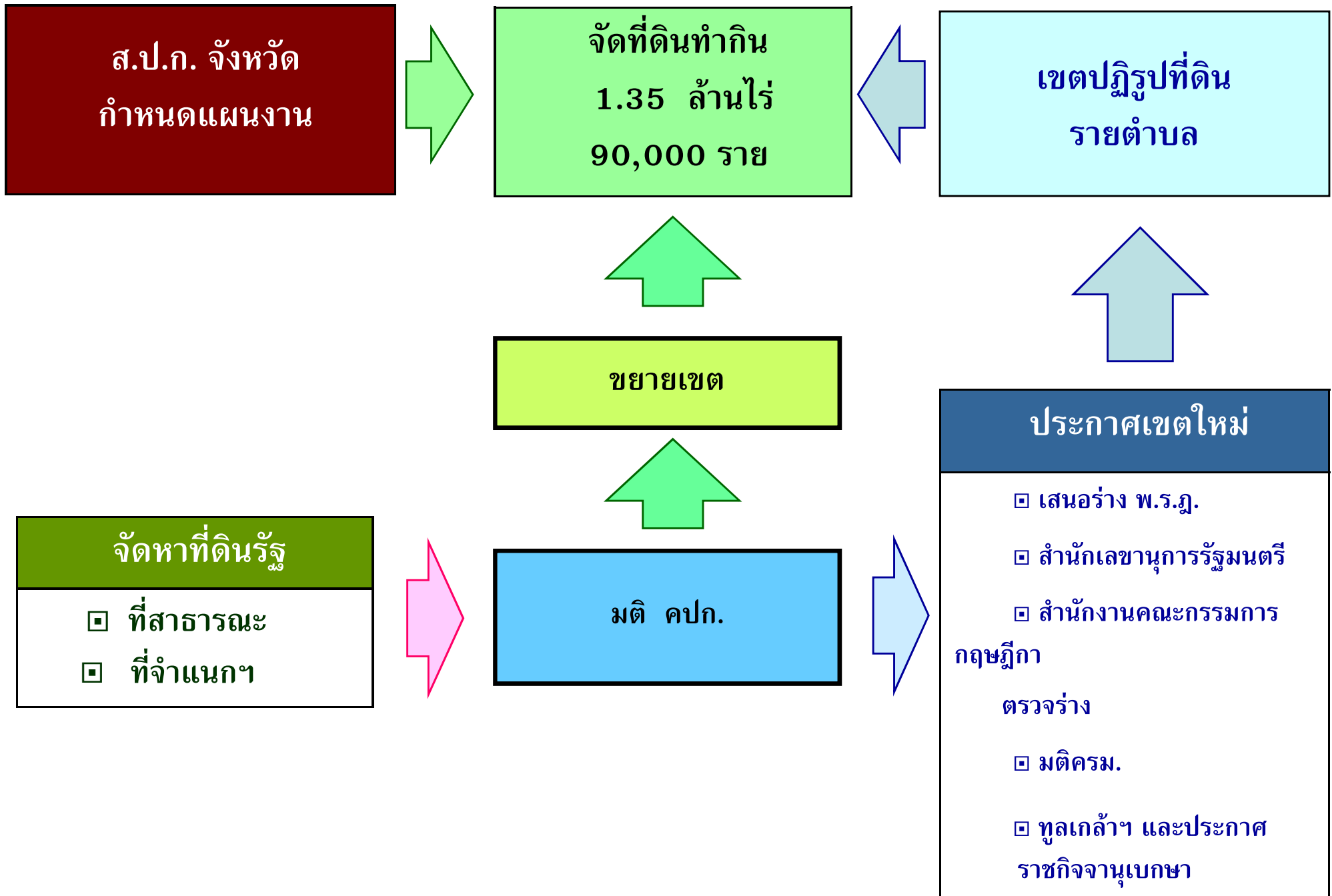

กิจกรรม : พื้นที่จากการกำหนดเขตตราเป็นพระราชกฤษฎีกาใหม่ (New Area)

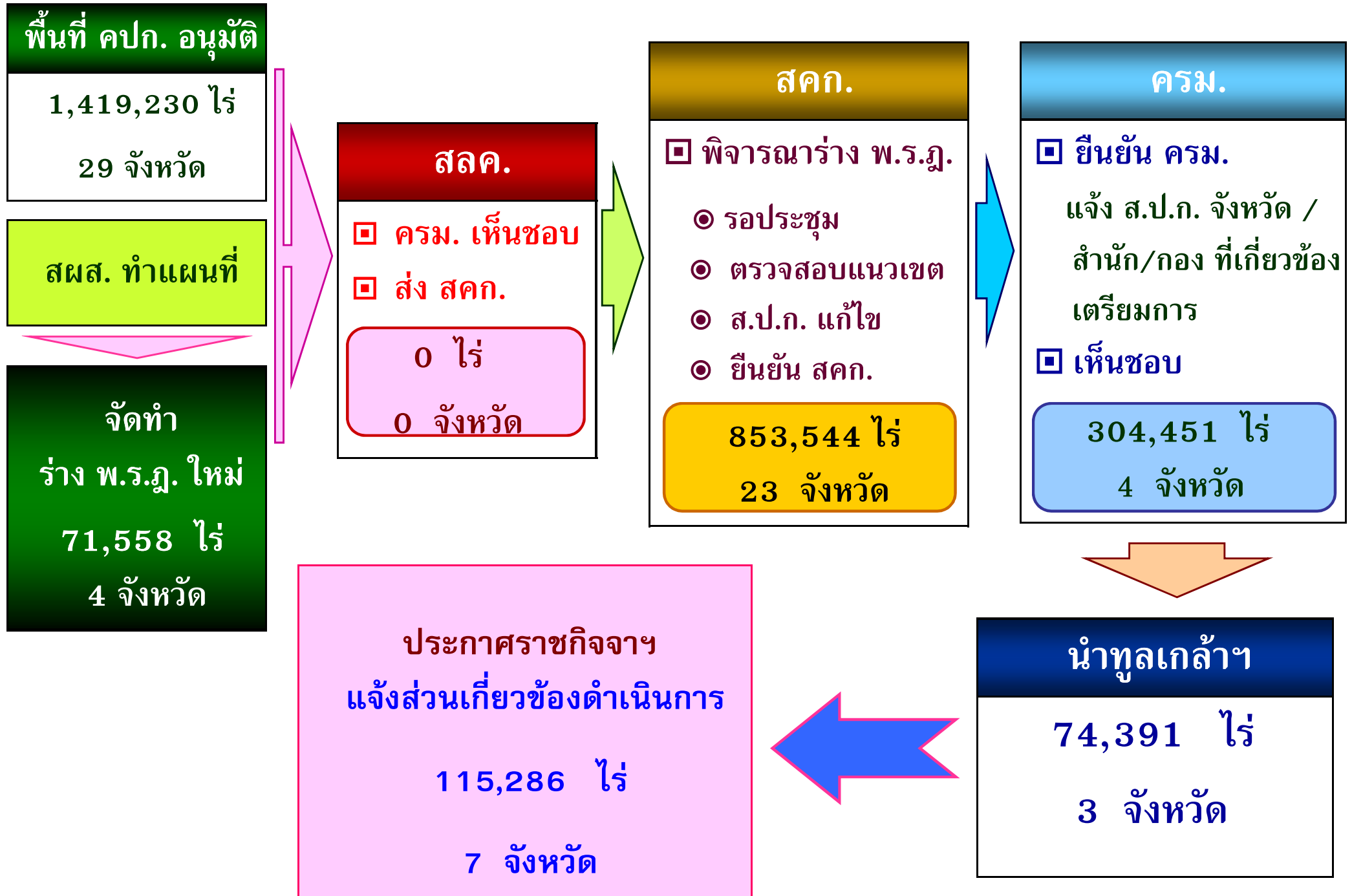

การประกาศเขตปฏิรูปที่ดิน

- ม.25 ตราเป็นพระราชกฤษฎีกา โดยมีแผนที่แนบท้าย

- **ตามกฎหมายปี 2518**

- ใช้แนวเขตอำเภอ

เป็นหลัก

- **ตามกฎหมายปี 2532**

- ใช้แนวเขตเฉพาะที่ดิน

ที่จะนำมาดำเนินการ

ก่อนแก้ไขกฎหมาย
พ.ร.บ. ปี 2518

หลังแก้ไขกฎหมาย
พ.ร.บ. ปี 2532

ประกาศทั้งอำเภอ
เขตเทศบาล อยู่ในเขตปฏิรูปที่ดิน

ประกาศเป็นพื้นที่

ถ้าแผนที่ทับเขตเทศบาล
เป็นเขตปฏิรูปที่ดิน

ข้อยกเว้น

ประกาศเป็น ตำบล อำเภอ

ไม่ถือว่าเขตเทศบาล เป็นเขตปฏิรูปที่ดิน

สรุปกระบวนการปฏิรูปที่ดินเพื่อเกษตรกรรม(ต่อ)

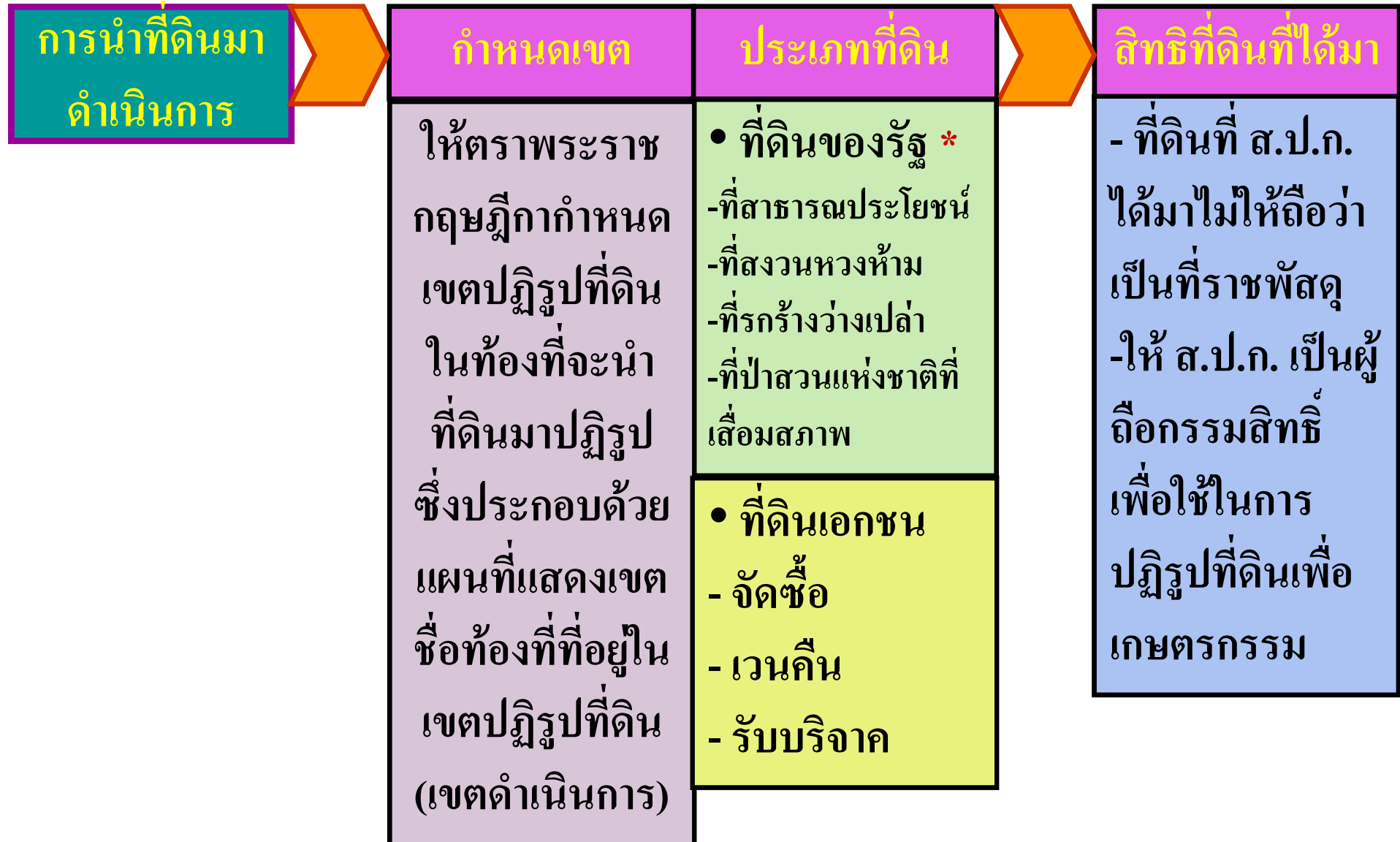

* ดูเงื่อนไขการนำที่ดินของรัฐแต่ประเภทประกอบด้วย

การประกาศเขตปฏิรูปที่ดินครอบคลุมทั้งอำเภอ

- ปี 2518 ให้ ส.ป.ก.ประกาศเขตปฏิรูปที่ดินครอบคลุมทั้งอำเภอ
- ความเห็นคณะกรรมการกฤษฎีกา ในเขตปฏิรูปที่ดิน กรมที่ดินไม่สามารถออกเอกสารสิทธิให้แก่ผู้ไม่มี ส.ค.1 หรือมิได้แจ้งความประสงค์ตาม ม.27 ตรี ป.ที่ดิน
- ปี 2542 รองนายกรัฐมนตรี (นายพิชัย รัตตกุล) ให้ มท และ กษ พิจารณากันพื้นที่ที่ ส.ป.ก.ไม่ประสงค์จะดำเนินการออกจากเขตปฏิรูปที่ดิน เพื่อให้กรมที่ดินดำเนินการออกเอกสารสิทธิตามอำนาจหน้าที่ต่อไป
- ปี 2544 คณะกรรมการกฤษฎีกา มีมติให้ปรับปรุงแนวเขตให้คงเหลือเฉพาะเขตดำเนินการปฏิรูปที่ดินเท่านั้น
- ส.ป.ก.ต้องตราพระราชกฤษฎีกากำหนดเขตปฏิรูปที่ดินใหม่

ปรับปรุงเขตฯ 254 อำเภอ

ประกาศพระราชกฤษฎีกา
กำหนดเขตปฏิรูปที่ดินใหม่
83 อำเภอ

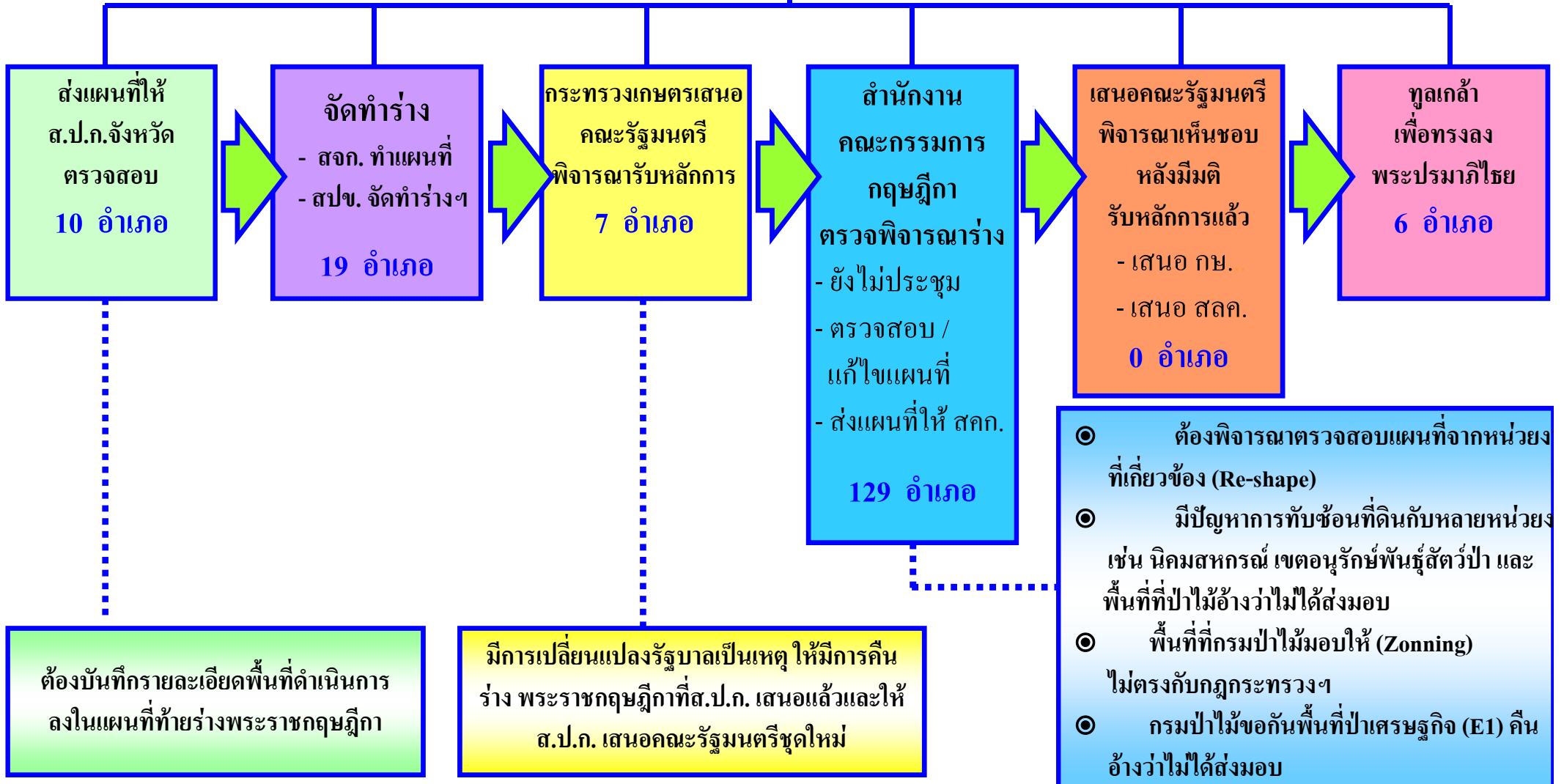

สรุปกระบวนการปฏิรูปที่ดินเพื่อเกษตรกรรม(ต่อ)



เพื่อเกษตรกรรม	เพื่อกิจการอื่น	เพื่อเกษตรกรรม :
<p>ผู้มีสิทธิขอรับที่ดิน</p> <p>•เกษตรกร*:</p> <ul style="list-style-type: none"> - ทำเกษตรกรรมทั่วไปมีสิทธิไม่เกิน 50 ไร่ - เลี้ยงสัตว์ใหญ่มีสิทธิไม่เกิน 100 ไร่ <p>•สถาบันเกษตรกร</p> <p>จำนวนที่ดินตามที่คณะกรรมการพิจารณา</p>	<ul style="list-style-type: none"> • กิจการสนับสนุนหรือเกี่ยวเนื่องกับการปฏิรูปที่ดินตามประกาศกระทรวงเกษตรและสหกรณ์ - ผู้มีสิทธิขอรับที่ดิน : คนทั่วไป /นิติบุคคล - มีสิทธิไม่เกิน 50 ไร่ <ul style="list-style-type: none"> • สาธารณูปโภค กิจการที่ให้บริการสาธารณประโยชน์แก่เกษตรกรในเขตปฏิรูปที่ดินด้านศาสนา สาธารณูปการศึกษ การถนน แหล่งน้ำ สันทนาการ ที่ทำการ - ผู้มีสิทธิขอ หน่วยงานของรัฐ เอกชนที่ไม่หวังกำไร - มีสิทธิขอใช้ที่ดินตามระเบียบ คปก.ว่าด้วยสาธารณูปโภค <ul style="list-style-type: none"> • ทรัพยากรธรรมชาติ ถ้าพื้นที่นั้นมีศักยภาพการทำเหมืองแร่ /พลังงาน ดีกว่าทำการเกษตร - ผู้มีสิทธิขอ : คนทั่วไป /นิติบุคคล - มีสิทธิขอใช้ ไม่เกิน 300 ไร่ /ตามอายุประทานบัตร 	<p>เพื่อเกษตรกรรม :</p> <ul style="list-style-type: none"> - เกษตรกร เข้าทำประโยชน์ (ส.ป.ก.4-01) /เช่า /เช่าซื้อ - สถาบันเกษตรกร เช่า <p>เพื่อการอื่น</p> <p>กิจการสนับสนุน :</p> <ul style="list-style-type: none"> - เข้าทำประโยชน์ /เช่า /เช่าซื้อ หรือซื้อ (ยังไม่พร้อมดำเนินการ) <p>สาธารณูปโภค : หนังสืออนุญาต(ส.ป.ก. 4-31)</p> <p>ทรัพยากร : หนังสือยินยอมเรียกเก็บค่าตอบแทนตามหลักเกณฑ์ที่ คปก. กำหนด</p>

* ต้องมีคุณสมบัติตามกฎหมาย

คุณสมบัติเป็นเกษตรกร

- ◆ ตามมาตรา 4 แห่ง พ.ร.บ.การปฏิรูปที่ดินเพื่อเกษตรกรรม พ.ศ. 2518 : ผู้ประกอบอาชีพเกษตรกรรมเป็นหลัก
- ◆ พระราชกฤษฎีกากำหนดหลักเกณฑ์และเงื่อนไขการเป็นเกษตรกร พ.ศ. 2535 กำหนดว่าต้องอยู่ในหลักเกณฑ์ข้อใดข้อหนึ่ง (เพียงข้อเดียว) ดังนี้ (ผู้ประสงค์จะเป็นเกษตรกร)
 1. ผู้ยากจน : ผู้มีรายได้ไม่สูงกว่าที่ คปก. กำหนด (ปัจจุบัน 20,000 บาทต่อปี)
 2. ผู้จบการศึกษาทางเกษตรกรรม : การศึกษาไม่ต่ำกว่าระดับประกาศนียบัตรวิชาชีพ (ปวช.) หรือเทียบเท่าในประเภทวิชาเกษตรกรรม
 3. บุตรของเกษตรกร : ต้องเป็นบุตรโดยชอบด้วยกฎหมายของผู้ประกอบอาชีพเกษตรกรรมเป็นหลัก

ขั้นตอนการจัดที่ดินให้เกษตรกร

ที่ดินรัฐ

ที่ดินเอกชน

จัดหาที่ดินรัฐมาดำเนินการ

1

ประกาศเขตปฏิรูปที่ดิน

1

ประกาศเขตปฏิรูปที่ดิน

2

จัดซื้อที่ดินเอกชน

2

สำรวจรังวัด สอบสวนสิทธิ / ตรวจสอบคุณสมบัติ

3

นำเสนอคณะกรรมการปฏิรูปที่ดินระดับอำเภอ พิจารณากันกรอง

4

นำเสนอคณะกรรมการปฏิรูปที่ดินจังหวัด พิจารณาอนุมัติ

5

มอบหนังสืออนุญาตให้เข้าทำประโยชน์
ในเขตปฏิรูปที่ดิน (ส.ป.ก. 4-01)

6

จัดทำสัญญาเช่า

6

พัฒนาสิทธิโดยให้เกษตรกรเช่าซื้อที่ดิน

7

จัดทำสัญญาเช่าซื้อ

7

โอนกรรมสิทธิ์ (โฉนดที่ดิน)

8

ผลการปฏิบัติงานที่ผ่านมา

รวม 69 จังหวัด / 720 อำเภอ / 3,367 ตำบล / 31,458,391 ไร่ / 1,960,547 ราย

ที่ดินรัฐ (ให้เกษตรกรเข้าใช้ประโยชน์โดยมอบเอกสารสิทธิ ส.ป.ก. 4-01)

66 จังหวัด / 679 อำเภอ / 3,049 ตำบล / 31,015,121 ไร่ / 1,932,490 ราย

ภาค	จังหวัด	อำเภอ	ตำบล	ไร่	ราย
● เหนือ	17	173	765	6,857,407	472,562
● อีสาน	19	291	1,502	16,330,561	1,026,917
● กลาง	16	91	311	4,565,951	218,018
● ใต้	14	124	471	3,261,202	214,993
รวม	66	679	3,049	31,015,121	1,932,490

ที่ดินพระราชทาน/ราชพัสดุ/บริจาค/จัดซื้อให้เกษตรกรเช่าและเช่าซื้อตามข้อตกลง

39 จังหวัด / 130 อำเภอ / 427 ตำบล / 443,270 ไร่ / 28,057 ราย

ประเภท	ไร่	ราย
● ที่ดินพระราชทาน 5 จังหวัด	40,335	3,262
● ที่จัดซื้อ 35 จังหวัด	391,067	23,891
● ที่บริจาค 22 จังหวัด	5,911	430
● ที่ราชพัสดุ 5 จังหวัด	5,957	474
รวม	443,270	28,057

ผู้ไร้ที่ดินร้องขอที่ดินทำกิน

กรณีเป็นรายบุคคล

ส.ป.ก จังหวัด

กรณีเป็นกลุ่ม

ผู้ร้อง

ยื่นคำร้องขอที่ดินทำกินต่อ ส.ป.ก.จังหวัด

ตัวแทน

ส.ป.ก. จังหวัด ตรวจสอบคุณสมบัติผู้ร้องขอแต่ละรายตามแบบที่ ส.ป.ก. กำหนด

ส.ป.ก. จังหวัด ตรวจสอบข้อมูลผู้ร้อง กับ ทะเบียนการแก้ปัญหาสังคม และความยากจนเชิงบูรณาการ (สย.1)

ส.ป.ก. จังหวัด แจ้งผลการพิจารณาคุณสมบัติตามหลักเกณฑ์การจัดที่ดินแก่ผู้ร้อง ซึ่งขาดคุณสมบัติเพื่อให้ข้อมูลเพิ่มเติมและดำเนินการต่อไป

ส.ป.ก. จังหวัด นำเสนอให้ ส.ป.ก. พิจารณาดำเนินการทุกเดือน

คปจ.

กรณีรายบุคคล

ส.ป.ก.

ส.ป.ก. จังหวัด นำผลการตรวจสอบคุณสมบัติเสนอ คปจ. เพื่อทราบ

ส.ป.ก. มีงบดำเนินการ

ส.ป.ก. ไม่มีงบดำเนินการ

คปก.

กระทรวงเกษตรและสหกรณ์

กรม.

ดำเนินงานตาม
แผนงานของ ส.ป.ก.

จัดที่ดินชุมชน ส.ป.ก.

ข้อมูล ณ วันที่ 15 กุมภาพันธ์ 2553

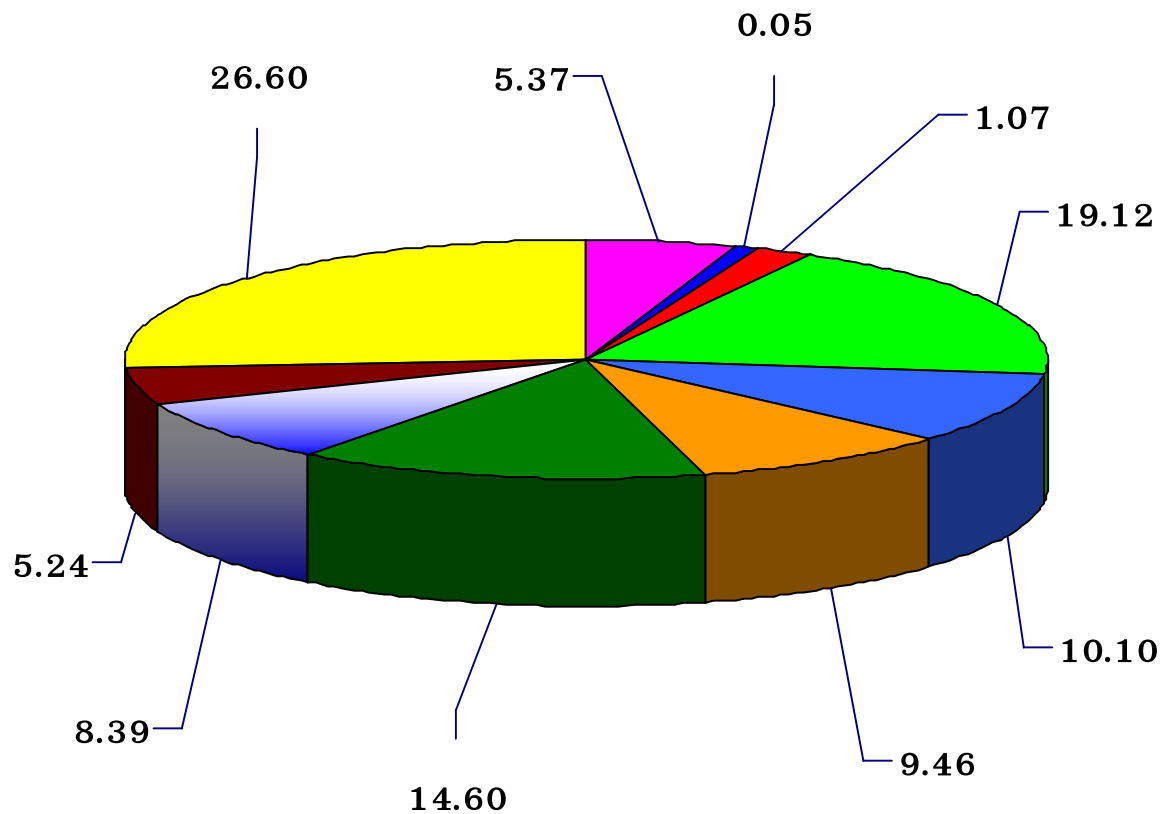

โครงการ	ดำเนินการปี	ชุมชน	%
ADB	2544	513	5.37
สจก.	2546	5	0.05
สปก.จว.	2547	102	1.07
อผศ.	2548	1,825	19.12
สจก.	2549	964	10.10
สปข.	2550	903	9.46
สปข.	2551	1,394	14.60
สจก.	2552	801	8.39
แผนงาน	2553	500	5.24
ชุมชนเหลือ		2,540	26.60
		9,547	100

กิจกรรมจัดที่ดินชุมชนในเขตปฏิรูปที่ดิน ปีงบประมาณ 2553

ภาค	งานสำรวจรังวัด					
	แผนงาน		ผลงานสะสม			
	ชุมชน	แปลง	ชุมชน	%	แปลง	%
ทั่วประเทศ	1,044	87,577	440	42.15	41,687	47.60
ภาคเหนือ	293	28,656	155	52.90	15,193	53.02
ภาคตะวันออกเฉียงเหนือ	622	49,671	259	41.64	23,657	47.63
ภาคกลาง	100	8,227	20	20.00	2,724	33.11
ภาคใต้	29	1,023	6	20.69	113	11.05

ข้อมูล ณ วันที่ 15 กุมภาพันธ์ 2553

ตัวอย่าง : รูปเล่มข้อมูลและแผนผังชุมชน



การจัดที่ดินชุมชนในที่ของรัฐ ปีงบประมาณ 2551

ชุมชนบ้านราษฎรสมบูรณ์
หมู่ที่ 9 ตำบลท่าลี่
อำเภอกุมภวาปี
จังหวัดอุดรธานี

สำนักประกาศและกำหนดเขตปฏิรูปที่ดิน
สำนักงานการปฏิรูปที่ดินเพื่อเกษตรกรรม

การจัดที่ดินชุมชนในที่ของรัฐ

1. ชุมชน บ้านราษฎรสมบูรณ์ (รหัสชุมชน S68014)
หมู่ที่ 9 ตำบลท่าลี่
อำเภอกุมภวาปี
จังหวัดอุดรธานี
 2. แนวเขตที่ดินชุมชน รวมเนื้อที่ทั้งสิ้น 119-3-60 ไร่
 3. ผลการตรวจสอบ (X-ray)
 - 3.1 123 ที่อยู่อาศัย 148 แปลง 0-0-42 ไร่
 - 3.2 ที่ดินมีหนังสือสำคัญ 3 แปลง 6-0-54 ไร่
 - 3.3 แปลงว่าง 1 แปลง 2-2-76 ไร่
 - 3.4 กิจการตามประกาศข้อ 1.5 4 แปลง 5-2-89 ไร่
 - 3.5 ที่สถาบันศาสนา 1 แปลง 15-0-55 ไร่
 - 3.6 ที่ดินกันไว้เพื่อ
ประโยชน์สาธารณะ 2 แปลง 0-1-05 ไร่
 - 3.7 แหล่งน้ำ 1 แปลง 8-1-67 ไร่
 - 3.8 ทางสาธารณประโยชน์ 21-1-90 ไร่
- รวมเนื้อที่ทั้งสิ้น 119-3-60 ไร่
=====

ตัวอย่าง : รูปเล่มข้อมูลและแผนผังชุมชน (ต่อ)

4. ผลการจัดที่ดินชุมชน

(ปี 2550)

ลำดับ ที่	ชื่อ_สกุล	ระวาง/กลุ่ม	แปลง เลขที่	เนื้อที่			หมายเหตุ
				ไร่	งาน	วา	
1	นางกรรณิการ์ จินทอง	5642V9470-01	233	0	1	24	
2	นางคำปอง วงษ์ทาสี	5642V9470-01	254	0	1	28	
3	นางคำปอย วงศ์ทาศรี	5642V9470-01	212	0	0	82	
4	นางคำปอย วงศ์ทาศรี	5642V9470-01	236	0	1	94	
5	นางคำมล ศรีวิภา	5642V9470-01	150	0	1	02	
6	นางคำมล ศรีวิภา	5642V9470-01	151	0	0	97	
7	นางคำไป วงษ์ทามะ	5642V9470-01	141	0	0	70	
8	นายจันดี จำปานูรี	5642V9470-01	203	0	0	77	
9	นายจันดี จำปานูรี	5642V9470-01	240	0	0	70	
10	นางจำปุ่น ไกรจรี	5642V9470-01	217	0	1	02	
11	นายจิตติ หมั่นพรม	5642V9470-01	129	0	1	25	
12	นางจุมภาน ไชยะเคน	5642V9470-01	221	0	1	18	
13	นางชื่น โคลสพล	5642V9470-01	163	0	1	41	
14	(นายบุญโฮม โคลสพล)	5642V9470-01	260	0	1	38	
15	นายช่วย สิงห์ขาม	5642V9470-01	140	0	1	19	
16	นางช่วย ไกรจรี	5642V9470-05	269	0	0	39	
17	นายถรงค์ จำปานูรี	5642V9470-01	242	0	1	14	
18	นายถวัลย์ธนิษ โพทา	5642V9470-01	246	0	1	46	
19	นายดอน บุตรพรม	5642V9470-01	202	0	0	77	
20	นายสุรพันธ์ วงษ์สุริยา	5642V9470-01	146	0	1	10	
21	นายทองจันทร์ พลศรี	5642V9470-01	259	0	1	48	
22	นายทองจก หมั่นพรม	5642V9470-01	245	0	1	16	
23	นายทองสุข ภูสฎาญา	5642V9470-01	189	0	0	84	
24	นางธัญสิริ บำรุงภักดี	5642V9470-01	185	0	0	85	
25	นายนรินทร์ ภูสฎาญา	5642V9470-01	207	0	1	15	
26	นางนาลัย สีอุ่มณี	5642V9470-01	117	0	1	01	
27	นายนิพล จินทอง	5642V9470-01	179	0	0	53	
28	นางนิล หมั่นพรม	5642V9470-01	133	0	0	83	
29	นางน้อย ศรีอุดม	5642V9470-01	224	0	1	42	
30	นายบรรจง ลาโรช	5642V9470-01	205	0	0	64	
31	นางบัณฑก ภูสฎาญา	5642V9470-01	234	0	1	47	
32	นางบัว บุตกุล	5642V9470-01	243	0	1	81	

ผลการจัดที่ดินชุมชน

(ปี 2550)

ลำดับ ที่	ชื่อ_สกุล	ระวาง/กลุ่ม	แปลง เลขที่	เนื้อที่			หมายเหตุ
				ไร่	งาน	วา	
33	นางบัวเสื่อง ทักอุทัย	5642V9470-01	171	0	0	52	
34	นางบัวเพ็ญ ภูชมชื่น	5642V9470-01	183	0	1	68	
35	นายบิน ภูสฎาญา	5642V9470-01	184	0	0	90	
36	นายบุญถม หยุยไธสง	5642V9470-01	124	0	1	84	
37	นางบุญรอด วงษ์ทาสี	5642V9470-01	223	0	1	15	
38	นายบุญศรี พิณมณตรี	5642V9470-01	225	0	1	16	
39	นางบุญเรือง บุตรพรม	5642V9470-01	198	0	0	97	
40	นายบุญโฮม โคลสพล	5642V9470-05	268	0	0	70	
41	น.ส.ประการ ไชยะเคน	5642V9470-01	222	0	1	23	
42	นายประยูร วงศ์ทาศรี	5642V9470-01	237	0	0	67	
43	นายประเวช ศรีอุดม	5642V9470-01	145	0	1	81	
44	นายประเสริฐ ฐานะ	5642V9470-01	123	0	1	52	
45	นางผ่องศรี ลาโรช	5642V9470-01	134	0	1	8	
46	นางพวงพันธ์ จินทอง	5642V9470-01	180	0	0	65	
47	นายพิททอง ยศวิบูลย์	5642V9470-01	228	0	0	83	
48	นางพิมพ์า สิริยา	5642V9470-01	137	0	1	20	
49	นางพิมพ์า หมั่นพรม	5642V9470-01	165	0	1	35	
50	นายพลสวัสดิ์ จันทะบุตร	5642V9470-01	213	0	1	0	
51	นายมลตรี หมั่นพรม	5642V9470-01	127	0	1	77	
52	นางมุกดา ภูสฎาญา	5642V9470-01	197	0	0	84	
53	นางราชรี สีเคนา	5642V9470-01	128	0	1	15	
54	นางลักษณะพร กองแสน	5642V9470-01	152	0	1	95	
55	นางลำตวน ทับศรีแก้ว	5642V9470-01	252	0	0	68	
56	นางลำพัน หยุยไธสง	5642V9470-01	103	0	2	0	
57	นางสุนัน ศรีอุดม	5642V9470-01	132	0	0	20	
58	นางวงเดือน บุตรกุล	5642V9470-01	239	0	0	81	
59	นางสมบัติ หมั่นพรม	5642V9470-01	231	0	1	0	
60	นางวิมล หมั่นพรม	5642V9470-01	168	0	1	77	
61	นายวิรัตน์ หมั่นพรม	5642V9470-01	169	0	0	42	
62	นายวิสิทธิ์ บุตรพรม	5642V9470-01	210	0	0	89	
63	นายวุฒิวิระ มโนศิลป์	5642V9470-01	161	0	1	84	
64	น.ส.ศิวรินทร์ สีจนวน้อย	5642V9470-01	241	0	1	41	

ตัวอย่าง : รูปเล่มข้อมูลและแผนผังชุมชน (ต่อ)

ผลการจัดที่ดินชุมชน

(ปี 2550)

ลำดับ ที่	ชื่อ_สกุล	ระวาง/กลุ่ม	แปลง เลขที่	เนื้อที่			หมายเหตุ
				ไร่	งาน	วา	
65	นางศิริรัตน์ หมิ่นพรม	5642I V9470-01	174	0	1	20	
66	นายสมพร พลศรี	5642I V9470-01	265	0	0	98	
67	นางสมรภัฏ บุตรพรม	5642I V9470-01	172	0	1	18	
68	นางสมสง่า สุวรรณนารี	5642I V9470-01	199	0	1	95	
69	นายสมหมาย หมิ่นพรม	5642I V9470-01	192	0	1	72	
70	นายสมเพท ศรีอุดม	5642I V9470-01	164	0	1	33	
71	นายสมแผน เรียงรัก	5642I V9470-01	193	0	0	78	
72	นายสังทอง พลขวา	5642I V9470-01	153	0	1	06	
73	นางสาถล รินทอง	5642I V9470-01	178	0	0	66	
74	นางสายทอง วงษ์ทาสี	5642I V9470-01	248	0	1	77	
75	นางสายสุตา บุตอินทร์	5642I V9470-01	235	0	1	02	
76	นางสินสมุทร ชมภูราช	5642I V9470-01	216	0	1	51	
77	(นายชาติ ชมภูราช)	5642I V9470-01	147	0	1	88	
78	นางสุน หมิ่นพรม	5642I V9470-01	229	0	0	84	
79	นายสุริยัน รินทอง	5642I V9470-01	181	0	0	48	
80	น.ส.สุริยา รินทอง	5642I V9470-01	208	0	0	82	
81	นางหนูคาย แก้วหาญ	5642I V9470-01	177	0	0	48	
82	นางหอม สืบวงศ์แสง	5642I V9470-01	267	0	0	87	
83	นางหอม สืบวงศ์แสง	5642I V9470-01	159	0	0	97	
84	นางอรวิญญา บุตรพรม	5642I V9470-01	173	0	0	77	
85	นางอรสิรา บุตรพรม	5642I V9470-01	170	0	1	15	
86	นายอำนาจ คำวงค์	5642I V9470-01	155	0	1	08	
87	น.ส.อุดร อาจวิชัย	5642I V9470-01	264	0	1	34	
88	นายอุบล หงส์วินัย	5642I V9470-01	190	0	0	94	
89	นางอ่อนสา ศรีอุดม	5642I V9470-01	227	0	0	40	
90	นางแก้ว จำปาบุรี	5642I V9470-01	204	0	0	74	
91	นายเทวัน สืบวงศ์แสง	5642I V9470-01	253	0	1	06	
92	นางเพียงฤทัย พันธุ์กมลสินธุ์	5642I V9470-01	142	0	1	58	
93	นางแพงตา โคลพล	5642I V9470-01	256	0	1	25	
94	นางแว่น หยุยไธสงค์	5642I V9470-01	194	0	1	08	
95	นายไพฑูล โคลพล	5642I V9470-01	262	0	1	38	
96	นางบัวรม หยุยไธสง	5642I V9470-01	126	0	0	21	

ผลการจัดที่ดินชุมชน

(ปี 2550)

ลำดับ ที่	ชื่อ_สกุล	ระวาง/กลุ่ม	แปลง เลขที่	เนื้อที่			หมายเหตุ
				ไร่	งาน	วา	
97	นายบุญโฮม หยุยไธสง	5642I V9470-01	119	0	3	06	
98	นางประติษฐิ์ พิมสอน	5642I V9470-01	108	0	3	06	
99	นางวิสุทธิ์ ฐานะ	5642I V9470-01	122	0	2	49	
100	นายสมเจต ศรีอุดม	5642I V9470-01	143	0	2	12	
101	นางอ่อน ศรีอุดม	5642I V9470-01	144	0	2	27	
รวมทั้งสิ้น				30	1	41	

รวมผลการจัดที่ดินชุมชน ครั้งที่ 1 จำนวน 101 แปลง
ส่วนแปลงที่เหลืออยู่ระหว่างดำเนินการ

ตัวอย่าง : รูปเล่มข้อมูลและแผนผังชุมชน (ต่อ)

5.ภาพถ่ายสี 1: 4,000

ชุมชนบ้านราษฎร์สมบูรณ์
หมู่ที่ 9 ตำบลท่าลี่
อำเภอกุมภวาปี
จังหวัดอุดรธานี

