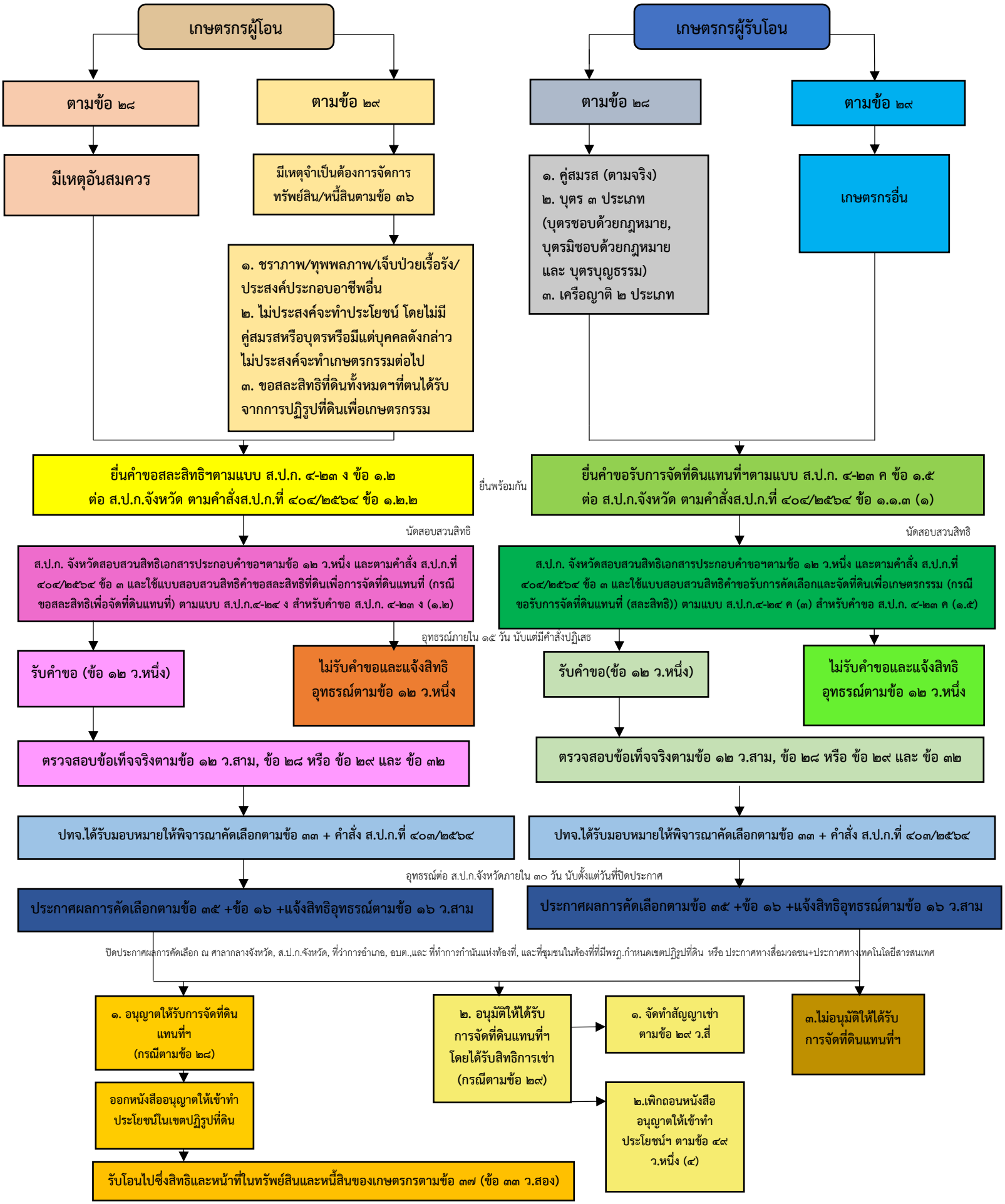การจัดที่ดินแทนที่กรณีเกษตรกรผู้ได้รับการจัดให้เข้าทำประโยชน์ซึ่งสละสิทธิ