



ประกาศสำนักงานการปฏิรูปที่ดินจังหวัดขอนแก่น
เรื่อง ผลการคัดเลือกและจัดที่ดินให้แก่เกษตรกรเข้าทำประโยชน์ในเขตปฏิรูปที่ดินจังหวัดขอนแก่น

ด้วย ได้มีผู้ยื่นคำขอรับการคัดเลือกและจัดที่ดินแทนที่เกษตรกรผู้ได้รับการจัดให้เข้าทำประโยชน์ ซึ่งสละสิทธิหรือถึงแก่ความตาย ต่อสำนักงานการปฏิรูปที่ดินจังหวัดขอนแก่น (ส.ป.ท.ขอนแก่น) เพื่อเข้าทำประโยชน์ในเขตปฏิรูปที่ดินจังหวัดขอนแก่น จำนวน ๑๔ ราย ๑๔ แปลง เนื้อที่ประมาณ ๑๐๒-๓-๙๕ ไร่

ฉะนั้น อาศัยอำนาจตามความในข้อ ๑๖ และข้อ ๓๕ แห่งระเบียบคณะกรรมการปฏิรูปที่ดินเพื่อเกษตรกรรม ว่าด้วยหลักเกณฑ์วิธีการและเงื่อนไขในการคัดเลือกและจัดที่ดินให้แก่เกษตรกร การโอนหรือตกทอดทางมรดกสิทธิการเช่าหรือเช่าซื้อ และการจัดการทรัพย์สินและหนี้สินของเกษตรกรผู้ได้รับที่ดิน พ.ศ.๒๕๖๔ จึงมีคำสั่งอนุญาตให้เกษตรกรผู้ได้รับการคัดเลือกและจัดที่ดินแทนที่เกษตรกรผู้ได้รับการจัดให้เข้าทำประโยชน์ซึ่งสละสิทธิหรือถึงแก่ความตาย โดยการจัดให้เข้าทำประโยชน์ในเขตปฏิรูปที่ดินจังหวัดขอนแก่น รายละเอียดตามบัญชีรายชื่อและแผนผังแปลงที่ดินที่แนบท้ายประกาศนี้

ทั้งนี้ หากบุคคลใดประสงค์จะอุทธรณ์หรือโต้แย้งคำสั่ง ให้ยื่นคำร้องอุทธรณ์หรือโต้แย้งคำสั่งพร้อมพยานหลักฐานได้ ณ สำนักงานการปฏิรูปที่ดินจังหวัดขอนแก่น ถนนประชาสโมสร ตำบลในเมือง อำเภอเมืองขอนแก่น จังหวัดขอนแก่น ภายใน ๓๐ วัน นับจากวันประกาศเป็นต้นไป

จึงประกาศมาเพื่อทราบโดยทั่วกัน

ประกาศ ณ วันที่ ๒๗ เมษายน พ.ศ. ๒๕๖๔

(นางสุภาวดี ระโยธิ)
ปฏิรูปที่ดินจังหวัดขอนแก่น

บัญชีคัดเลือกและการจัดที่ดินจากการปฏิรูปที่ดินเพื่อเกษตรกรรม
 การจัดที่ดินแทนที่ให้แก่เกษตรกรผู้ยื่นคำขอ กรณีเกษตรกรผู้ได้รับอนุญาตให้เข้าทำประโยชน์ในเขตปฏิรูปที่ดิน (แบ่งแปลง)
 จำนวน 14 ราย 14 แปลง เนื้อที่ประมาณ 102-3-95 ไร่

ลำดับ	เกษตรกรผู้ได้รับการจัดที่ดิน			รายละเอียดเกี่ยวกับที่ดิน (แปลงเดิม)				ลำดับ	ความ สัมพันธ์	ผู้ขอรับการจัดที่ดินแทนที่			รายละเอียดเกี่ยวกับที่ดิน (แปลงแบ่งรังวัดใหม่)				ที่ตั้งที่ดิน			วิธีการจัด	คำสั่งปฏิรูปที่ดินจังหวัด		
	คำนำหน้า	ชื่อ	นามสกุล	แปลงที่	กลุ่มที่/ระวาง	ไร่	งาน			วา	คำนำหน้า	ชื่อ	นามสกุล	แปลงที่	ระวาง	ไร่	งาน	วา	หมู่ที่			ตำบล	อำเภอ
1	นาย	สง่า	บัวแสง	12	3414	30	0	87	1	ภรรยา	นาง	บัวไซ	บัวแสง	33	5441113278	5	1	59	7	โนนทะฮอม	ชนบท	จัดให้เข้าทำประโยชน์	อนุญาต 22 เมษายน 69
										บุตร	นาย	บุญเดิม	บัวแสง	34	5441113278	12	1	45	7	โนนทะฮอม	ชนบท	จัดให้เข้าทำประโยชน์	อนุญาต 22 เมษายน 69
										บุตร	น.ส.	สมปอง	บัวแสง	32	5441113278	12	1	83	7	โนนทะฮอม	ชนบท	จัดให้เข้าทำประโยชน์	อนุญาต 22 เมษายน 69
2	นาง	ทองยูน	ลีเฮียง	12	558	7	1	28	1	บุตร	นาง	ปราสัย	แจ้งขัน	3	5542118428	63				บ้านโนน	บ้านโนน	จัดให้เข้าทำประโยชน์	อนุญาต 22 เมษายน 69
										บุตร	นาง	สุภาพ	แสนสิมมัต	4	5542118428	65				บ้านโนน	บ้านโนน	จัดให้เข้าทำประโยชน์	อนุญาต 22 เมษายน 69
3	นาย	อ่อนสา	สีพิมขัด	15	2884	20	1	30	1	บุตร	นาง	นางสุพรรณ	สีพิมขัด	21	5541N4016	8	0	42	7	โนนต้อง	บ้านฝาง	จัดให้เข้าทำประโยชน์	อนุญาต 22 เมษายน 69
										บุตร	นาย	สีพิมขัด	สีพิมขัด	20	5541N4016	6	0	45	7	โนนต้อง	บ้านฝาง	จัดให้เข้าทำประโยชน์	อนุญาต 22 เมษายน 69
4	นาง	ฮอง	ชนะบัว	17	29	14	3	34	1	บุตร	นาง	สมเพชร	เสาร่อน	25	554116094	3	1	36	9	บ้านแฮด	บ้านแฮด	จัดให้เข้าทำประโยชน์	อนุญาต 22 เมษายน 69
										บุตร	นาย	สมศักดิ์	มีคำทอง	26	554116094	4	2	21	9	บ้านแฮด	บ้านแฮด	จัดให้เข้าทำประโยชน์	อนุญาต 22 เมษายน 69
5	นาง	บุญธรรม	น้อยหล้า	1	4	14	3	34	1	บุตร	นาย	รังสันต์	ป่าปะซา	80	554116498	7	1	40	4	โนนสมบูรณ์	บ้านแฮด	จัดให้เข้าทำประโยชน์	อนุญาต 22 เมษายน 69
										บุตร	นาย	อร่าม	ป่าปะซา	81	554116498	7	1	94	4	โนนสมบูรณ์	บ้านแฮด	จัดให้เข้าทำประโยชน์	อนุญาต 22 เมษายน 69
6	นาย	ชู	แดงลา	8	1N2W	22	1	59	1	บุตร	น.ส.	ทองเลื่อน	แดงลา	1	5542116236	14	3	60	8	บ้านค้อ	เมืองขอนแก่น	จัดให้เข้าทำประโยชน์	อนุญาต 22 เมษายน 69
										บุตร	น.ส.	เสวียน	แดงลา	2	5542116236	7	1	99	8	บ้านค้อ	เมืองขอนแก่น	จัดให้เข้าทำประโยชน์	อนุญาต 22 เมษายน 69

(Handwritten signatures and notes)

แผนที่แปลงที่ดิน

๕/๖

ระวาง 5441113278 แปลงเลขที่ 33 หมู่ที่ 7 ตำบล โนนพะยอม

อำเภอ ชนบท จังหวัด ขอนแก่น

เนื้อที่ประมาณ ๕ ไร่ งาน ๕๕ ตารางวา

ผู้สำรวจรังวัด เสนีย์ นามราช ตำแหน่ง ช่างสำรวจ รังวัดวันที่ ๑ ธ.ค. ๒๕๖๗

มาตราส่วนในระวาง ส.ป.ก. ๑ : ๔,๐๐๐

มาตราส่วน ๑ : ๔,๐๐๐

รูปแผนที่

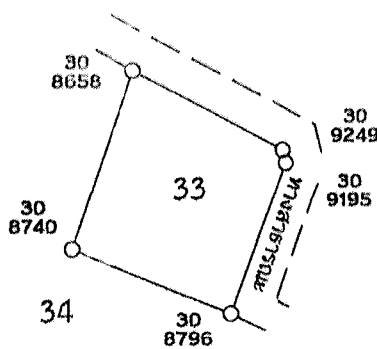
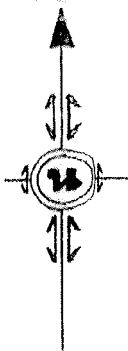

ลงชื่อผู้สำรวจรังวัด (นายเสนีย์ นามราช) ผู้ช่วยช่างสำรวจ

ลงชื่อผู้จำลอง (นายเสนีย์ นามราช) ผู้ช่วยช่างสำรวจ

ลงชื่อผู้ตรวจ นายวันเฉลิม เรียมบุบผา

วัน / เดือน / ปี 12 พ.ย. ๖๗

ป.จ.เจ.ม
1

แผนที่แปลงที่ดิน

รหวาง 5441113278 แปลงเลขที่ 34 หมู่ที่ 7 ตำบล โนนพะยอม

อำเภอ ชนบท จังหวัด ขอนแก่น

เนื้อที่ประมาณ ๑๒ ไร่ ๑ งาน ๔๕ ตารางวา

ผู้สำรวจรังวัด เสนีย์ นามราช ตำแหน่ง ช่างสำรวจ รังวัดวันที่ 06 มิ.ย. 2567

มาตราส่วนในรหวาง ส.ป.ก. ๑ : ๔,๐๐๐

มาตราส่วน ๑ : ๔,๐๐๐

รูปแผนที่

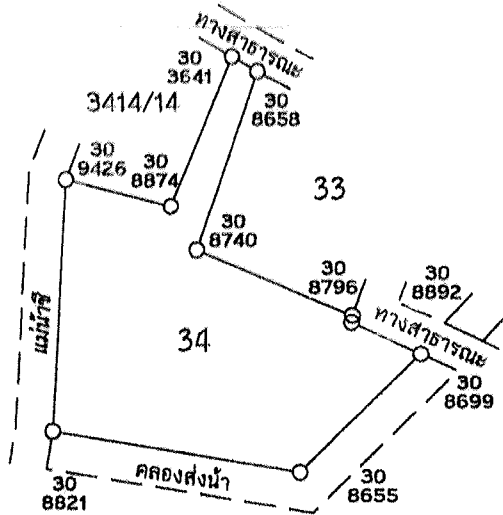
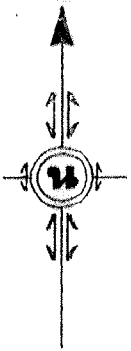

ลงชื่อผู้สำรวจรังวัด (นายเสนีย์ นามราช) ผู้ช่วยช่างสำรวจ
ลงชื่อผู้จำลอง (นายเสนีย์ นามราช) ผู้รังวัดสำรวจ

ลงชื่อผู้ตรวจ นายวินเฉลิม เรียมบุบผา วัน / เดือน / ปี 12 พ.ย. 67

แผนที่แปลงที่ดิน

ระวาง 5542118428 แปลงเลขที่ 3 หมู่ที่ 4 ตำบล บ้านโนน

อำเภอ ชำสูง จังหวัด ขอนแก่น

เนื้อที่ประมาณ ๓ ไร่ ๒ งาน ๒๓ ตารางวา

ผู้สำรวจรังวัด ฌภัทร ภู่อุ้ย ตำแหน่ง นายช่างสำรวจชำนาญงาน รังวัดวันที่ / /

มาตราส่วนในระวาง ส.ป.ก. ๑ : ๔,๐๐๐

มาตราส่วน ๑ : ๔,๐๐๐

รูปแผนที่

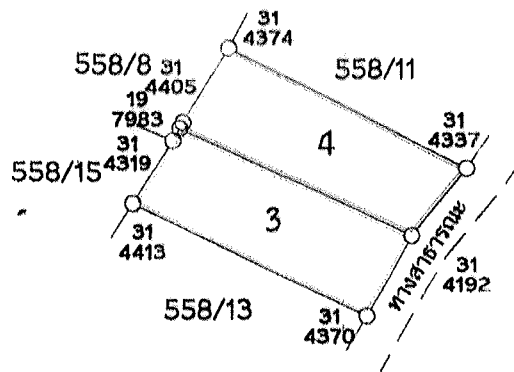
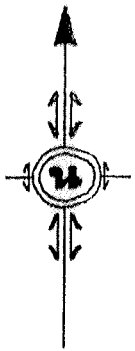

ลงชื่อผู้สำรวจรังวัด (นายฌภัทร ภู่อุ้ย) นายช่างสำรวจชำนาญงาน
ลงชื่อผู้จำลอง (นายฌภัทร ภู่อุ้ย) นายช่างสำรวจชำนาญงาน

ลงชื่อผู้ตรวจ นายวินเฉลิม เรียมบุบผา วัน / เดือน / ปี ๓.๑.๕๘

แผนที่แปลงที่ดิน

รชวาง 5542118428 แปลงเลขที่ 4 หมู่ที่ 4 ตำบล บ้านโนน

อำเภอ ชำสูง จังหวัด ขอนแก่น

เนื้อที่ประมาณ ๓ ไร่ ๒ งาน ๒๕ ตารางวา

ผู้สำรวจรังวัด วิศวกร ภู่อู่ ตำแหน่ง นายช่างสำรวจชำนาญงาน รังวัดวันที่ / /

มาตราส่วนในระวาง ส.ป.ก. ๑ : ๔,๐๐๐

มาตราส่วน ๑ : ๔,๐๐๐

รูปแผนที่

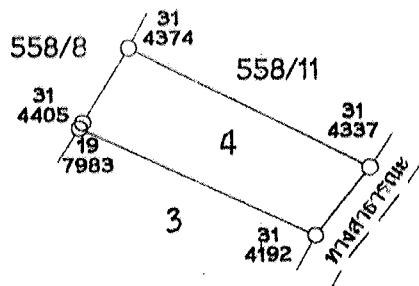
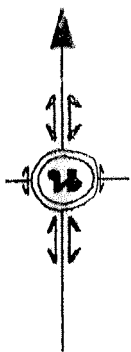

ลงชื่อผู้สำรวจรังวัด (นายวิศวกร ภู่อู่) นายช่างสำรวจชำนาญงาน

ลงชื่อผู้จำลอง (นายวิศวกร ภู่อู่) นายช่างสำรวจชำนาญงาน

ลงชื่อผู้ตรวจ นายวันเฉลิม เรียมบุบผา

วัน / เดือน / ปี ๓.๑.๖๘

แผนที่แปลงที่ดิน

ระวาง 5541IV4016 แปลงเลขที่ 21 หมู่ที่ 7 ตำบล โนนพ้อง

อำเภอ บ้านฝาง จังหวัด ขอนแก่น

เนื้อที่ประมาณ ๘ ไร่ ๐ งาน ๔๒ ตารางวา

ผู้สำรวจรังวัด ประกิจ พานศรี ตำแหน่ง ผู้ช่วยช่างสำรวจ รังวัดวันที่ 16/12/68

มาตราส่วนในระวาง ส.ป.ก. ๑ : ๔,๐๐๐

มาตราส่วน ๑ : ๔,๐๐๐

รูปแผนที่

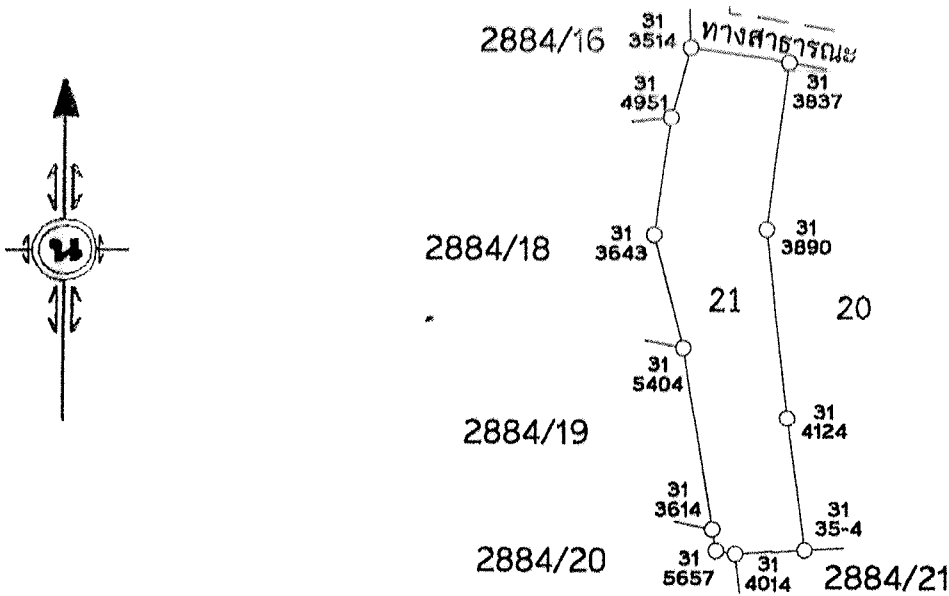

ลงชื่อผู้สำรวจรังวัด

นายประกิจ พานศรี
ผู้ช่วยช่างสำรวจ

ลงชื่อผู้จำลอง

นายประกิจ พานศรี
ผู้ช่วยช่างสำรวจ

ลงชื่อผู้ตรวจ

นายวันเฉลิม เรียมบุบผา
นายช่างสำรวจอาวุโส

วัน / เดือน / ปี

๗.๑.๖๘

แผนที่แปลงที่ดิน

ระวาง 5541IV4016 แปลงเลขที่ 20 หมู่ที่ 7 ตำบล โนนห้อง

อำเภอ บ้านฝาง จังหวัด ขอนแก่น

เนื้อที่ประมาณ ๖ ไร่ ๐ งาน ๔๕ ตารางวา

ผู้สำรวจรังวัด ประกิจ พานศรี ตำแหน่ง ผู้ช่วยช่างสำรวจ รังวัดวันที่ 16/12/68

มาตราส่วนในระวาง ต.ป.ก. ๑ : ๔,๐๐๐

มาตราส่วน ๑ : ๔,๐๐๐

รูปแผนที่

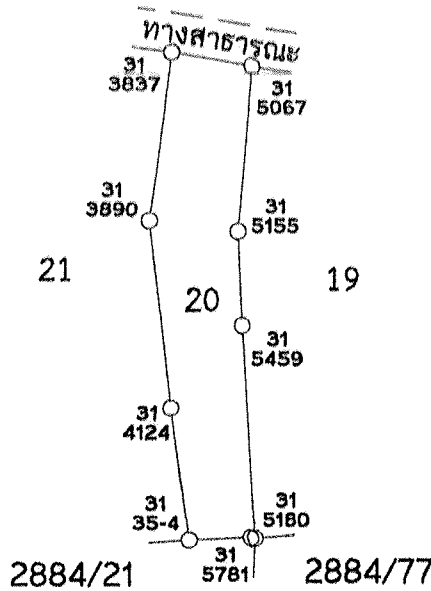
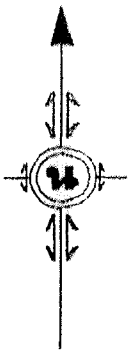

ลงชื่อผู้สำรวจรังวัด นายประกิจ พานศรี ผู้ช่วยช่างสำรวจ

ลงชื่อผู้จำลอง นายประกิจ พานศรี ผู้ช่วยช่างสำรวจ

ลงชื่อผู้ตรวจ นายวินเฉลิม เรียมบุบผา วัน / เดือน / ปี ๒๓.๖๘

แผนที่แปลงที่ดิน

ระวาง 5541IV4016 แปลงเลขที่ 19 หมู่ที่ 7 ตำบล โนนช้อย

อำเภอ บ้านฝาง จังหวัด ขอนแก่น

เนื้อที่ประมาณ ๒ ไร่ ๐ งาน ๔๓ ตารางวา

ผู้สำรวจรังวัด ประกิจ พานศรี ตำแหน่ง ผู้ช่วยช่างสำรวจ รังวัดวันที่ 16 / 12 / ๖๘

มาตราส่วนในระวาง ส.ป.ก. ๑ : ๔,๐๐๐

มาตราส่วน ๑ : ๘,๐๐๐

รูปแผนที่

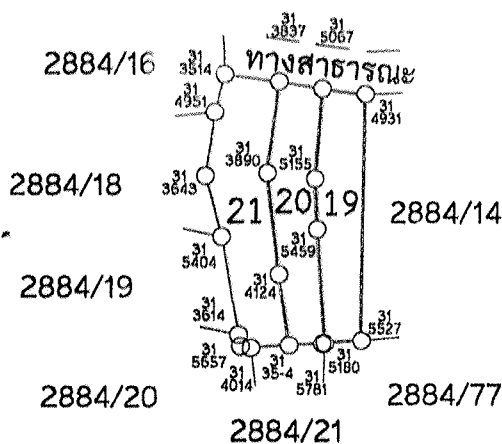
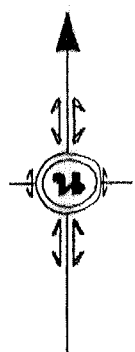

ลงชื่อผู้สำรวจรังวัด นายประกิจ พานศรี
 ผู้ช่วยช่างสำรวจ
 ลงชื่อผู้ตรวจ นายประกิจ พานศรี
 ผู้ช่วยช่างสำรวจ
 วัน / เดือน / ปี ๘.๑.๖๘

แผนที่แปลงที่ดิน

รหวาง 554116094 แปลงเลขที่ 25 หมู่ที่ 9 ตำบล บ้านแฮด

อำเภอ บ้านแฮด จังหวัด ขอนแก่น

เนื้อที่ประมาณ ๓ ไร่ ๑ งาน ๓๖ ตารางวา

ผู้สำรวจรังวัด วิษณุ ภาระมรทัต ตำแหน่ง นายช่างสำรวจชำนาญงาน รังวัดวันที่ ๕ / ๗ / ๖๘

มาตราส่วในระวาง ส.ป.ก. ๑ : ๕,๐๐๐

มาตราส่วน ๑ : ๕,๐๐๐

รูปแผนที่

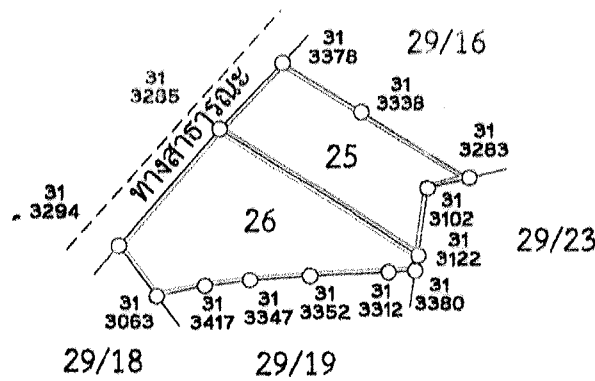
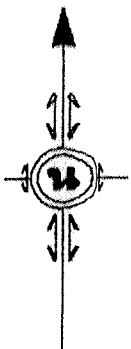

ลงชื่อผู้สำรวจรังวัด (นายวิษณุ ภาระมรทัต) นายช่างสำรวจชำนาญงาน ลงชื่อผู้จำลอง (นายวิษณุ ภาระมรทัต) นายช่างสำรวจชำนาญงาน

ลงชื่อผู้ตรวจ วัน / เดือน / ปี ๗.๑.๖๘

5054

แผนที่แปลงที่ดิน

รวาง 554116498 แปลงเลขที่ 80 หมู่ที่ 4 ตำบล โนนสมบูรณ์

อำเภอ บ้านแฮด จังหวัด ขอนแก่น

เนื้อที่ประมาณ ๗ ไร่ ๑ งาน ๔๐ ตารางวา

ผู้สำรวจรังวัด วิษณุ ภาระมรทัต ตำแหน่ง นายช่างสำรวจชำนาญงาน รังวัดวันที่ 9 / 11 / 64.

มาตราสว.ในรวาง ส.ป.ก. ๑ : ๔,๐๐๐

มาตราส่วน ๑ : ๔,๐๐๐

รูปแผนที่

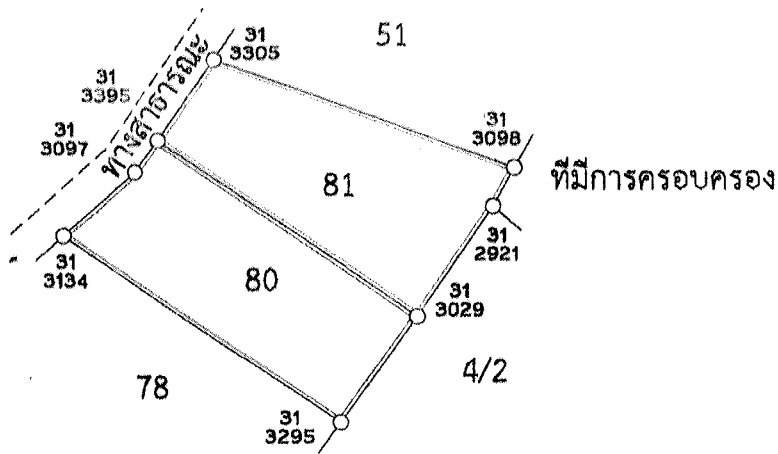
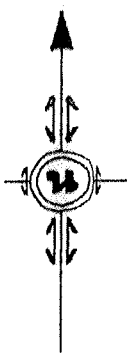

ลงชื่อผู้สำรวจรังวัด (นายวิษณุ ภาระมรทัต) นายช่างสำรวจชำนาญงาน ลงชื่อผู้จำลอง (นายวิษณุ ภาระมรทัต) นายช่างสำรวจชำนาญงาน

ลงชื่อผู้ตรวจ นายวันเฉลิม เรียมบุบผา วัน / เดือน / ปี

แผนที่แปลงที่ดิน

012

ระวาง 554116498 แปลงเลขที่ 81 หมู่ที่ 4 ตำบล โนนสมบูรณ์

อำเภอ บ้านแฮด จังหวัด ขอนแก่น

เนื้อที่ประมาณ ๗ ไร่ ๑ งาน ๙๔ ตารางวา

ผู้สำรวจรังวัด วิษณุ ภระมรทัต ตำแหน่ง นายช่างสำรวจชำนาญงาน รังวัดวันที่ 9 / 11 / 64

มาตราส่วนในระวาง ส.ป.ก. ๑ : ๔,๐๐๐

มาตราส่วน ๑ : ๔,๐๐๐

รูปแผนที่

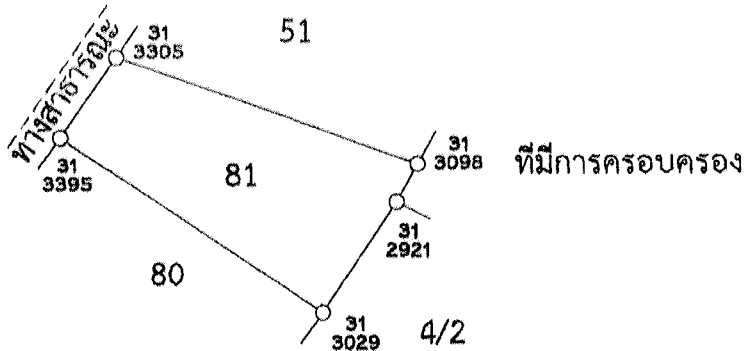
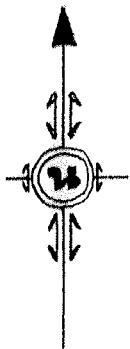

ลงชื่อผู้สำรวจรังวัด (นายวิษณุ ภระมรทัต) นายช่างสำรวจชำนาญงาน

ลงชื่อผู้จำลอง (นายวิษณุ ภระมรทัต) นายช่างสำรวจชำนาญงาน

ลงชื่อผู้ตรวจ

วัน / เดือน / ปี

แผนที่แปลงที่ดิน

รหวาง 5542116236 แปลงเลขที่ 1 หมู่ที่ 8 ตำบล บ้านค้อ

อำเภอ เมืองขอนแก่น จังหวัด ขอนแก่น

เนื้อที่ประมาณ ๑๔ ไร่ ๓ งาน ๖๐ ตารางวา

ผู้สำรวจรังวัด ประกิจ พานศรี ตำแหน่ง ผู้ช่วยช่างสำรวจ รังวัดวันที่ 20/๗/๖8

มาตราส่วนในรหวาง ส.ป.ก. ๑ : ๔,๐๐๐

มาตราส่วน ๑ : ๔,๐๐๐

รูปแผนที่

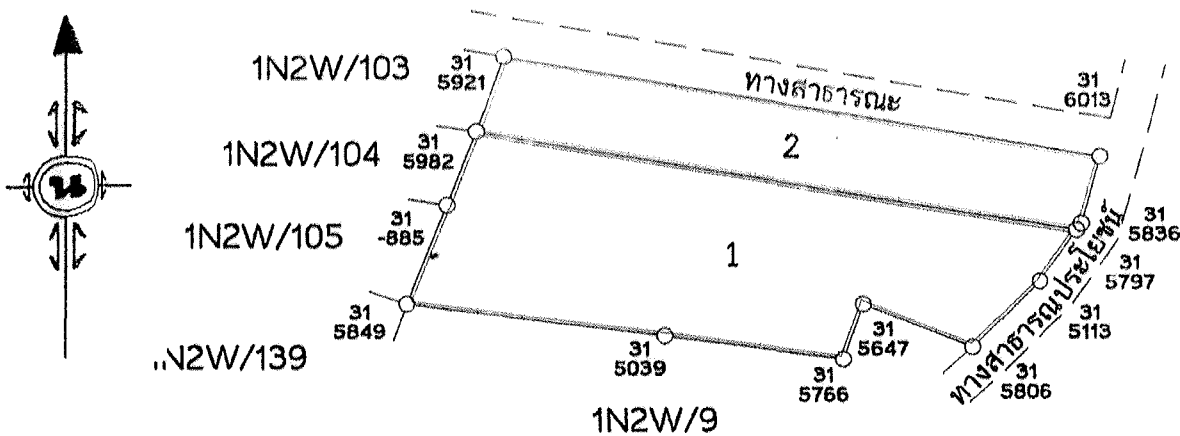

ลงชื่อผู้สำรวจรังวัด

นายประกิจ พานศรี
ผู้ช่วยช่างสำรวจ

ลงชื่อผู้จำลอง

นายประกิจ พานศรี
ผู้ช่วยช่างสำรวจ

ลงชื่อผู้ตรวจ

นายวินเฉลิม เรียมบุบผา

วัน / เดือน / ปี

๕.๗.๖8

แผนที่แปลงที่ดิน

รหวาง 5542116236 แปลงเลขที่ 2 หมู่ที่ 8 ตำบล บ้านค้อ

อำเภอ เมืองขอนแก่น จังหวัด ขอนแก่น

เนื้อที่ประมาณ ๗ ไร่ ๑ งาน ๘๘ ตารางวา

ผู้สำรวจรังวัด ประกิจ พานศรี ตำแหน่ง ผู้ช่วยช่างสำรวจ รังวัดวันที่ 20 / 11 / 68

มาตราส่วนในรหวาง ส.ป.ก. ๑ : ๔,๐๐๐

มาตราส่วน ๑ : ๔,๐๐๐

รูปแผนที่

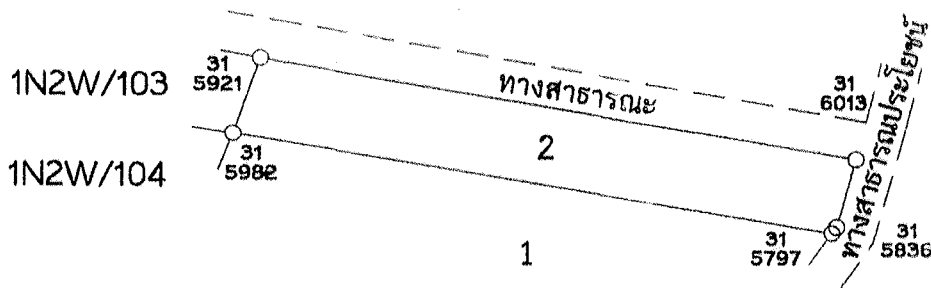
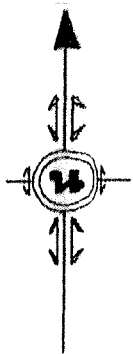

ลงชื่อผู้สำรวจรังวัด

นายประกิจ พานศรี
ผู้ช่วยช่างสำรวจ

ลงชื่อผู้จำลอง

นายประกิจ พานศรี
ผู้ช่วยช่างสำรวจ

ลงชื่อผู้ตรวจ

นายวันเฉลิม เรียมบุบผา

วัน / เดือน / ปี

๒๐.๑.๖๘